

รายงานการกำกับติดตามการ ดำเนินงานประจำปี รอบ ๖ เดือน ปีงบประมาณ พ.ศ.๒๕๖๔

(รอบที่ ๑ : ๑ตุลาคม ๒๕๖๓ - ๓๑ มีนาคม ๒๕๖๔)



องค์การบริหารส่วนตำบลกุด้คำ อำเภอกุดชุมพภูมิ จังหวัดอุดรธานี

www.kudkha.go.th

www.facebook.com/GUDKA.SAO

โทรศัพท์ 042-180664

ส่วนที่ ๑ บทนำ

๑. ความสำคัญของการติดตามและประเมินผล

การติดตาม (Monitoring) และ การประเมิน (Evaluation) เป็นกระบวนการที่แตกต่างกันมีจุดหมายไม่เหมือนกัน แต่กระบวนการทั้งสองมีความเกี่ยวข้องสัมพันธ์กัน และเมื่อนำแนวคิดและหลักการติดตามและประเมินผล (Monitoring and Evaluation) มาประสานใช้ด้วยกันอย่างเหมาะสม จะช่วยให้ผู้บริหารท้องถิ่น ข้าราชการ องค์การบริหารส่วนจังหวัด พนักงานเทศบาล พนักงานส่วนตำบล พนักงานจ้าง สมาชิกสภาท้องถิ่น (อื่น ๆ ถ้ามี) สามารถกำกับดูแล ทบทวน และพัฒนางาน พัฒนาท้องถิ่นตามแผนงาน โครงการได้อย่างมีประสิทธิภาพและประสิทธิผล การติดตามและประเมินผลแผนพัฒนาท้องถิ่นสี่ปีขององค์การบริหารส่วนตำบลองค์การบริหารส่วนตำบล กุดคำจึงเป็นการติดตามผลที่สำคัญ ดังนี้

๑. ผลการปฏิบัติงานของผู้รับผิดชอบแต่ละแผนงาน โครงการเพื่อการพัฒนาองค์การบริหารส่วนตำบลองค์การบริหารส่วนตำบลกุดคำหรือกิจกรรมต่าง ๆ ที่ดำเนินการหรือไม่ได้ดำเนินการตามแผนพัฒนาท้องถิ่นที่กำหนดไว้หรือไม่ รวมทั้งงบประมาณในการดำเนินงาน

๒. ผลการใช้ปัจจัยหรือทรัพยากรต่าง ๆ ในการพัฒนาองค์การบริหารส่วนตำบลองค์การบริหารส่วนตำบลกุดคำตรวจสอบดูว่าแผนงาน โครงการเพื่อการพัฒนาได้รับปัจจัยหรือทรัพยากรทั้งด้านปริมาณ และคุณภาพตามระยะเวลาที่กำหนดไว้หรือไม่อย่างไร

๓. ผลการดำเนินงาน ตรวจสอบดูว่าได้ผลตรงตามเป้าหมายที่กำหนดไว้หรือไม่เพียงใด มีปัญหาอุปสรรคอะไรบ้าง ทั้งในด้านการจัดทำแผนพัฒนาท้องถิ่น การดำเนินการตามแผนงานและโครงการเพื่อการพัฒนาท้องถิ่น และขั้นตอนต่าง ๆ ในการดำเนินการตามโครงการเพื่อการพัฒนาท้องถิ่น

๔. ความสำคัญของการติดตามและประเมินแผนเป็นเครื่องมือสำคัญในการทดสอบผลการดำเนินงานตามภารกิจขององค์กรปกครองส่วนท้องถิ่นว่าดำเนินการได้ตามเป้าหมายที่กำหนดไว้หรือไม่ ทำให้ทราบและกำหนดทิศทางการพัฒนาได้อย่างเป็นรูปธรรมและเกิดความชัดเจนที่จะทำให้ทราบถึงจุดแข็ง (strengths) จุดอ่อน (weaknesses) โอกาส (opportunities) ปัญหาหรืออุปสรรค (threats) ของแผนพัฒนาท้องถิ่นห้าปี (พ.ศ. ๒๕๖๑-๒๕๖๕) โครงการ กิจกรรมต่าง ๆ ซึ่งอาจเกิดจากผู้บริหารท้องถิ่น สมาชิกสภาท้องถิ่น ปลัด/รองปลัดองค์กรปกครองส่วนท้องถิ่น ผู้บริหารระดับหัวหน้าสำนัก/ผู้อำนวยการกอง บุคลากรขององค์กรปกครองส่วนท้องถิ่น สภาพพื้นที่และผู้มีส่วนเกี่ยวข้องเพื่อนำไปสู่การปรับปรุงแผนงาน โครงการพัฒนาให้เกิดความสอดคล้องกับสภาพพื้นแวดล้อมในสังคมภายใต้ความต้องการและความพึงพอใจของประชาชน องค์การบริหารส่วนตำบลองค์การบริหารส่วนตำบลกุดคำ

บทสรุปของความสำคัญก็คือ ในการไปสู่การวางแผนการพัฒนาในปีต่อ ๆ ไปเพื่อให้เกิดผลสัมฤทธิ์เชิงคุณค่าในกิจการสาธารณะมากที่สุดและเมื่อพบจุดแข็งก็ต้องเร่งรีบดำเนินการและจะต้องมีความสุขรอบคอบในการดำเนินการขยายโครงการ งานต่าง ๆ ที่เป็นจุดแข็งและพึงรอโอกาสในการเสริมสร้างให้เกิดจุดแข็งนี้ และเมื่อพบปัญหาและอุปสรรคก็ต้องตั้งรับให้มั่น รอโอกาสที่จะดำเนินการและตั้งมั่นอย่างสุขุมรอบคอบพยายามลดถอยสิ่งที่เป็นปัญหาและอุปสรรค เมื่อพบจุดอ่อนต้องหยุดและถดถอยปัญหาลงให้ได้ ดำเนินการปรับปรุงให้ดีขึ้นตั้งรับให้มั่นเพื่อรอโอกาสและสุดท้ายเมื่อมีโอกาสก็ต้องใช้พันธมิตรหรือผู้มีส่วนได้เสียในองค์การบริหารส่วน

ตำบลองค์การบริหารส่วนตำบลกุดคำให้เกิดประโยชน์เพื่อดำเนินการขยายแผน โครงการ งานต่าง ๆ พร้อมการปรับปรุงและเร่งรีบดำเนินการ สิ่งเหล่านี้จะถูกค้นพบเพื่อให้เกิดการพัฒนาองค์กรปกครองส่วนท้องถิ่นโดยการติดตามและประเมินผลซึ่งส่งผลให้เกิดกระบวนการพัฒนาอย่างเข้มแข็งและมีความยั่งยืน เป็นไปตามเป้าหมายประสงค์ที่ตั้งไว้ได้อย่างดียิ่ง

๒. วัตถุประสงค์ของการติดตามและประเมินผล

การติดตามและประเมินผลแผนพัฒนาท้องถิ่นสี่ปีมุ่งค้นหาแผนงาน โครงการที่ได้ดำเนินการไปแล้วว่าสิ่งใดควรดำเนินการต่อไปตามวัตถุประสงค์ของแผนงาน โครงการ หรือศึกษาระหว่างดำเนินการตามโครงการ เพื่อการพัฒนาท้องถิ่นว่ามีปัญหาใดควรปรับปรุงเพื่อการบรรลุเป้าหมาย ติดตามและประเมินผลแผนงาน โครงการเพื่อการพัฒนาท้องถิ่นที่ไม่ได้ดำเนินการเป็นเพราะเหตุใด เกิดปัญหาจากเรื่องใด จึงได้กำหนดเป็นวัตถุประสงค์ได้ดังนี้

๑. เพื่อเป็นเครื่องมือในการบริหารราชการท้องถิ่นขององค์การบริหารส่วนตำบลองค์การบริหารส่วนตำบลกุดคำซึ่งจะช่วยตอบสนองภารกิจตามอำนาจหน้าที่ของหน่วยงาน รวมทั้งปรับปรุงการปฏิบัติงานให้ดีขึ้น มีประสิทธิภาพ และประสิทธิผล

๒. เพื่อให้ทราบความก้าวหน้าการดำเนินงานตามระยะเวลาและเป้าหมายที่กำหนดไว้ สภาพผลการดำเนินงาน ตลอดจนปัญหา อุปสรรคในการพัฒนาท้องถิ่นตามภารกิจที่ได้กำหนดไว้

๓. เพื่อเป็นข้อมูลสำหรับเร่งรัด ปรับปรุง แก้ไข ข้อบกพร่องของการดำเนินงาน โครงการ การยกเลิกโครงการที่ไม่เหมาะสมหรือหมดความจำเป็นขององค์การบริหารส่วนตำบลองค์การบริหารส่วนตำบลกุดคำ

๔. เพื่อทราบถึงสถานการณ์การบริหารการใช้จ่ายงบประมาณขององค์การบริหารส่วนตำบลองค์การบริหารส่วนตำบลกุดคำ

๕. เพื่อสร้างความรับผิดชอบของผู้บริหารท้องถิ่น ปลัด/รองปลัดผู้บริหารระดับสำนัก/กองทุกระดับขององค์กรปกครองส่วนท้องถิ่นที่จะต้องผลักดันให้การดำเนินการตามแผนงาน โครงการต่าง ๆ เป็นไปอย่างมีประสิทธิภาพ บรรลุวัตถุประสงค์กับให้เกิดประโยชน์กับผู้มีส่วนได้เสีย ผู้มีส่วนเกี่ยวข้อง ประชาชนในตำบลองค์การบริหารส่วนตำบลกุดคำหรือสังคมส่วนรวมมากที่สุด

๖. เพื่อติดตามและประเมินผลการดำเนินงานตามตัวชี้วัดร้อยละความสำเร็จของปฏิบัติงานตามแผนงาน/โครงการของสำนัก/กอง/ฝ่ายต่าง ๆ ในปีงบประมาณ พ.ศ. ๒๕๖๓

๓. ขั้นตอนการติดตามและประเมินผล

ระเบียบกระทรวงมหาดไทยว่าด้วยการจัดทำแผนพัฒนาขององค์กรปกครองส่วนท้องถิ่น พ.ศ. ๒๕๔๘ และแก้ไขเพิ่มเติม (ฉบับที่ ๒) พ.ศ. ๒๕๕๙ ข้อ ๒๙ กำหนดว่า คณะกรรมการติดตามและประเมินผลแผนพัฒนาท้องถิ่น มีอำนาจหน้าที่ ดังนี้ (๑) กำหนดแนวทาง วิธีการในการติดตามและประเมินผลแผนพัฒนา (๒) ดำเนินการติดตามและประเมินผลแผนพัฒนา (๓) รายงานผลและเสนอความเห็นซึ่งได้จากการติดตามและประเมินผลแผนพัฒนาต่อผู้บริหารท้องถิ่นเพื่อให้ผู้บริหารท้องถิ่นเสนอต่อสภาท้องถิ่น และคณะกรรมการพัฒนาท้องถิ่นพร้อมทั้งประกาศผลการติดตามและประเมินผลแผนพัฒนาให้ประชาชนในท้องถิ่นทราบในที่เปิดเผย ภายในสิบห้าวันนับแต่วันรายงานผลและเสนอความเห็นดังกล่าวและต้องปิดประกาศไว้เป็นระยะเวลาไม่น้อยกว่าสามสิบวันโดยอย่างน้อยปีละสองครั้งภายในเดือนเมษายนและภายในเดือนตุลาคมของทุกปี (๔) แต่งตั้งคณะอนุกรรมการหรือคณะทำงานเพื่อช่วยปฏิบัติงานตามที่เห็นสมควร

การติดตามและประเมินผลแผนพัฒนาท้องถิ่น : รอบที่ 1 (1 ตุลาคม 2563- 31 มีนาคม 2564)

๑. การดำเนินการติดตามและประเมินผล

คณะกรรมการติดตามและประเมินผลแผนพัฒนาท้องถิ่น มีจำนวน ๑๑ คน ประกอบด้วย

๑) สมาชิกสภาท้องถิ่นที่สภาท้องถิ่นคัดเลือก จำนวน ๓ คน

๒) ผู้แทนประชาคมท้องถิ่นที่ประชาคมท้องถิ่นคัดเลือก จำนวน ๒ คน

๓) ผู้แทนหน่วยงานที่เกี่ยวข้องที่ผู้บริหารท้องถิ่นคัดเลือก จำนวน ๒ คน

๔) หัวหน้าส่วนการบริหารที่คัดเลือกกันเอง จำนวน ๒ คน และผู้ทรงคุณวุฒิที่ผู้บริหารท้องถิ่น

คัดเลือก จำนวน ๒ คน

คณะกรรมการติดตามและประเมินผลแผนพัฒนาท้องถิ่นขององค์การบริหารส่วนตำบลองค์การบริหารส่วนตำบลกุดคำ ต้องดำเนินการให้การติดตามและประเมินผลแผนพัฒนาท้องถิ่นบรรลุวัตถุประสงค์ตามแผนพัฒนาท้องถิ่นสี่ปี ดังนี้

๑. ประชุมเพื่อกำหนดกรอบแนวทาง และวิธีการติดตามและประเมินผลแผนพัฒนาท้องถิ่น สี่ปี โดยการกำหนดกรอบ แนวทาง วิธีการ และห้วงเวลาให้เหมาะสมกับองค์การบริหารส่วนตำบลองค์การบริหารส่วนตำบลกุดคำ

๒. ดำเนินการติดตามและประเมินพัฒนาท้องถิ่นสี่ปีตามกรอบแนวทาง วิธีการ และห้วงเวลาที่กำหนด โดยสามารถติดตามและประเมินผลได้ตลอดระยะเวลา

๓. รายงานผลและเสนอความเห็นซึ่งได้จากการติดตามและประเมินผลแผนพัฒนาท้องถิ่นสี่ปีต่อผู้บริหารท้องถิ่นเพื่อดำเนินการต่อไป

๒. การกำหนดแนวทางและวิธีการ

คณะกรรมการติดตามและประเมินผลแผนพัฒนาท้องถิ่นขององค์การบริหารส่วนตำบลองค์การบริหารส่วนตำบลกุดคำ ได้กำหนดการแบ่งขั้นตอนเพื่อเป็นการกำหนดแนวทางและวิธีการสำหรับการติดตามและประเมินผลแผนพัฒนาขององค์การบริหารส่วนตำบลองค์การบริหารส่วนตำบลกุดคำ ดังนี้

๒.๑ การกำหนดวัตถุประสงค์และขอบเขตการติดตามและประเมินผล การติดตามยุทธศาสตร์และโครงการเพื่อการพัฒนาท้องถิ่น จะเริ่มดำเนินการศึกษาและรวบรวมข้อมูลของโครงการที่จะติดตามว่ามีวัตถุประสงค์หลักอะไร มีการกำหนดการติดตามและประเมินผลไว้หรือไม่ (ซึ่งดูได้จากการกำหนดตัวชี้วัด : KPI) ถ้ากำหนดไว้แล้วมีความชัดเจนเพียงใด ใครเป็นผู้รับผิดชอบ ใครเป็นผู้ใช้ผลการติดตาม เป็นต้น จากนั้นศึกษาว่าผู้ใช้ผล การนำผลไปใช้ประโยชน์อย่างไร เมื่อใด ข้อมูลหลัก ๆ ที่ต้องการคืออะไร ต้องการให้รายงานผลอย่างไร มีข้อเสนอแนะในการติดตามผลอย่างไร ซึ่งการศึกษาดังกล่าวอาจใช้วิธีสัมภาษณ์และ/หรือสังเกตแล้วนำผลที่ได้มากำหนดเป็นวัตถุประสงค์และขอบเขตในการติดตาม

๒.๒ วางแผนติดตามและประเมินผล จะนำวัตถุประสงค์และขอบเขตในการติดตามงานจากข้อ ๒.๑ มาวิเคราะห์ แล้วเขียนรายละเอียด ซึ่งประกอบด้วย ประเด็นหลัก ๆ คือ วัตถุประสงค์การติดตาม แหล่งข้อมูล เวลาที่เก็บข้อมูล วิธีการเก็บรวบรวมข้อมูล และวิธีการวิเคราะห์ข้อมูล จากนั้นสร้างเครื่องมือซึ่งส่วนใหญ่จะเป็นแบบสัมภาษณ์หรือแบบสอบถาม กำหนดการทดลองและปรับปรุงเครื่องมือ

๒.๓ ดำเนินการหรือปฏิบัติตามแผนพัฒนาท้องถิ่น เป็นการดำเนินการตามวัตถุประสงค์และขั้นตอนที่ได้กำหนดไว้ ซึ่งสิ่งสำคัญที่ต้องการในขั้นนี้ คือ ข้อมูลจากแหล่งต่าง ๆ ดังนั้น แม้จะวางแผนพัฒนา

ท้องถิ่นไว้ดีและได้ข้อมูลที่มีคุณภาพเพียงใดก็ตาม แต่ถ้าในเชิงปริมาณได้น้อยก็ต้องติดตามเพิ่มขึ้นจนกว่าจะได้ครบถ้วนตามที่กำหนดไว้ตามแผนพัฒนาท้องถิ่น

๒.๔ การวิเคราะห์ข้อมูล เป็นการวิเคราะห์ตามวัตถุประสงค์ของการติดตามที่กำหนดไว้ แต่ละโครงการตามตัวชี้วัดที่กำหนดไว้ โดยอาจใช้วิธีการทางสถิติพื้นฐาน เช่น การแจกแจง ค่าร้อยละ ค่าเฉลี่ย ค่าเบี่ยงเบนมาตรฐาน จำนวน เป็นต้น หรืออาจใช้การวิเคราะห์แบบ Matrix การพรรณนาเปรียบเทียบ การเขียน Flow Chart การแสดงแผนภูมิแกนต์ (Gantt Chart) หรืออาจใช้หลาย ๆ วิธีประกอบกันตามความเหมาะสมของพื้นที่ องค์การบริหารส่วนตำบลองค์การบริหารส่วนตำบลกุดคำ

๒.๕ รายงานตามแบบแผนพัฒนาท้องถิ่นเป็นการรายงานให้ผู้เกี่ยวข้องทราบโดยรายงานตามแบบที่กำหนดไว้ตามแผนพัฒนาท้องถิ่น ทั้งนี้ การรายงานผลการติดตามแผนงาน โครงการหนึ่ง ๆ อาจมีหลายลักษณะก็ได้ตามความเหมาะสมขององค์การบริหารส่วนตำบลองค์การบริหารส่วนตำบลกุดคำ ในการรายงานผลการติดตามโครงการอาจเขียนเป็นรายงานเชิงเทคนิคซึ่งประกอบด้วยก็ได้ ความเป็นมาของโครงการที่จะติดตามโดยสรุปวัตถุประสงค์และประโยชน์ที่คาดว่าจะได้รับจากการติดตาม ซึ่งจะปรากฏในส่วนที่ ๒ และส่วนที่ ๓

๒.๖ รายงานผล คณะกรรมการติดตามและประเมินผลแผนพัฒนาท้องถิ่น รายงานผลและเสนอความเห็นซึ่งได้จากการติดตามและประเมินผลแผนพัฒนาขององค์การบริหารส่วนตำบลองค์การบริหารส่วนตำบลกุดคำต่อผู้บริหารท้องถิ่น เพื่อให้ผู้บริหารท้องถิ่นเสนอต่อสภาท้องถิ่นและคณะกรรมการพัฒนาท้องถิ่นขององค์การบริหารส่วนตำบลองค์การบริหารส่วนตำบลกุดคำ โดยอย่างน้อยปีละสองครั้งภายในเดือนเมษายนและภายในเดือนตุลาคมของทุกปี

๒.๗ การวินิจฉัยสั่งการ การนำเสนอเพื่อให้เกิดการเปลี่ยนแปลง ปรับปรุง แก้ไขที่ดี หลังจากคณะกรรมการติดตามและประเมินผลแผนพัฒนาขององค์การบริหารส่วนตำบลองค์การบริหารส่วนตำบลกุดคำหรือผู้เกี่ยวข้องหรือผู้มีอำนาจในสำนัก กอง ฝ่ายต่าง ๆ ได้รับรายงานสรุปแล้วจะวินิจฉัย/สั่งการ เพื่อแก้ไขปัญหาที่ได้จากรายงานสรุป ซึ่งอาจกระทำโดยตรงหรือเสนอรายงานตามสายบังคับบัญชาก็ได้ตามความเหมาะสมต่อผู้บริหารท้องถิ่น

๓. การรายงานผล

คณะกรรมการติดตามและประเมินผลแผนพัฒนาขององค์การบริหารส่วนตำบลองค์การบริหารส่วนตำบลกุดคำมีอำนาจหน้าที่ในการรายงานผลและเสนอความเห็นซึ่งได้จากการติดตามและประเมินผลแผนพัฒนาต่อผู้บริหารท้องถิ่น เพื่อให้ผู้บริหารท้องถิ่นเสนอต่อสภาท้องถิ่นและคณะกรรมการพัฒนาขององค์การบริหารส่วนตำบลองค์การบริหารส่วนตำบลกุดคำโดยอย่างน้อยปีละสองครั้งภายในเดือนเมษายนและภายในเดือนตุลาคมของทุกปี

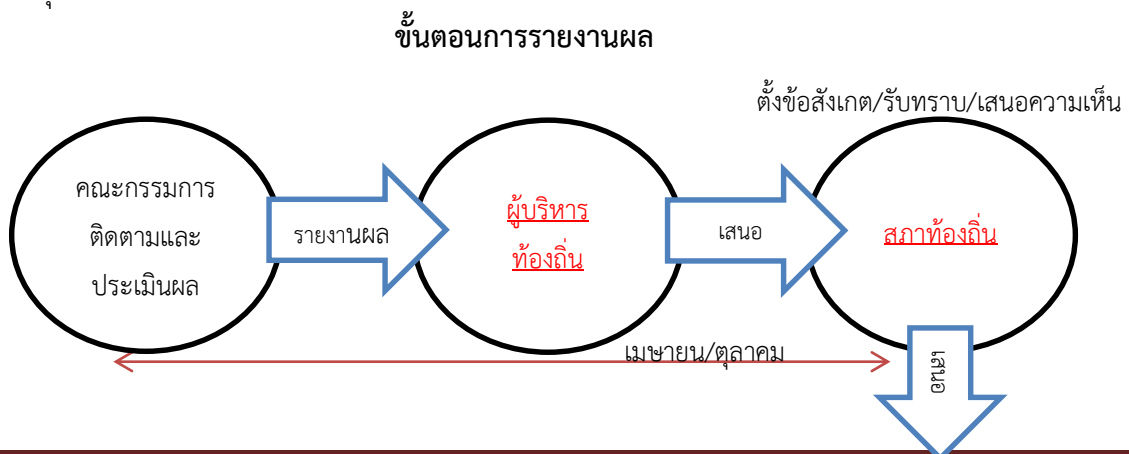

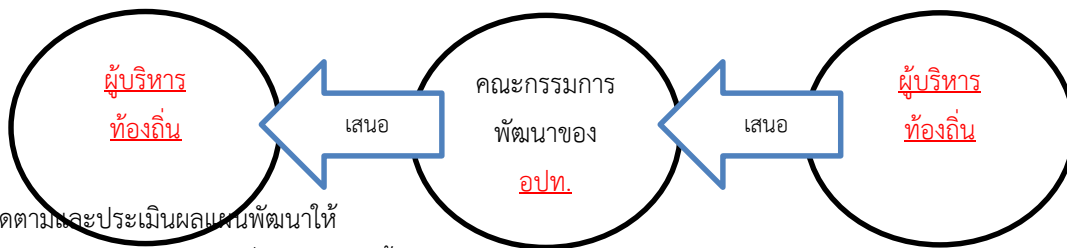

ประกาศผลการติดตามและประเมินผลแผนพัฒนาให้
 ประชาชนในตำบลพระกลางทุ่งทราบในที่เปิดเผย ตั้งข้อสังเกต/รับทราบ/เสนอความเห็น
 ภายในสิบห้าวัน นับแต่วันรายงานผลและเสนอ

ความเห็นดังกล่าวและต้องปิดประกาศไว้เป็น
๔. เครื่องมือการติดตามและประเมินผล
 ระยะเวลาไม่น้อยกว่าสามสิบวัน

เครื่องมือการติดตามและประเมินผลแผนพัฒนาท้องถิ่น (Monitoring and evaluation tools for

local development plans) เป็นสิ่งของ วัสดุ อุปกรณ์หรือเทคนิควิธีการที่คณะกรรมการติดตามและ
 ประเมินผลแผนพัฒนาองค์การบริหารส่วนตำบลองค์การบริหารส่วนตำบลทุกคำใช้ในการเก็บข้อมูลการติดตาม
 ผลรวมทั้งโดยการพิจารณาเลือกใช้เครื่องมือและเทคนิควิธีการที่คณะกรรมการติดตามและประเมินผล
 แผนพัฒนาท้องถิ่นได้คิดสร้างไว้เพื่อใช้ในการติดตามและประเมินผล เช่น แบบสอบถามวัดทัศนคติ มาตราส่วน
 ประมาณค่า และวิธีการ เป็นต้น และหรือโดยการสร้างเครื่องการติดตามและประเมินผลแผนพัฒนาท้องถิ่นได้แก่
 แบบสอบถาม (Questionnaires) แบบสัมภาษณ์ (Interview) และแบบสังเกตการณ์ (Observation) เป็น
 ต้น โดยอาศัยสภาพพื้นที่ทั่วไป อำนาจหน้าที่ ภารกิจขององค์การบริหารส่วนตำบลองค์การบริหารส่วนตำบลทุกคำ
 รวมถึงผู้มีส่วนได้เสียในท้องถิ่นรวมทั้งเกณฑ์มาตรฐาน แบบต่าง ๆ ที่ได้กำหนดขึ้นหรือการนำไปทดลองใช้เพื่อ
 ปรับปรุงแก้ไขแล้ว จึงนำเครื่องมือการติดตามและประเมินผลแผนพัฒนาท้องถิ่นไปใช้ในการปฏิบัติงานจริงหรือ
 ภาคสนาม ดำเนินการสำรวจและเก็บข้อมูล วิเคราะห์ข้อมูล สรุปข้อมูลที่เป็นจริงต่อไป

๑. กรอบและแนวทางในการติดตามและประเมินผล

คณะกรรมการติดตามและประเมินผลแผนพัฒนาท้องถิ่นขององค์การบริหารส่วนตำบลองค์การบริหาร
 ส่วนตำบลทุกคำกำหนดกรอบและแนวทางในการติดตามและประเมินผล ดังนี้

๑.๑ กำหนดกรอบเวลา (Time & Time Frame) โดยกำหนดกรอบระยะเวลา ดังนี้

๑) ประชุมคณะกรรมการติดตามและประเมินผลแผนพัฒนาท้องถิ่นขององค์การบริหารส่วน
 ตำบลองค์การบริหารส่วนตำบลทุกคำอย่างน้อยไตรมาสละ ๑ ครั้ง

๒) สรุปผลการติดตามและประเมินผลทุกไตรมาส และสรุปภาพรวมของไตรมาสที่ผ่านมา
 ทุกครั้ง

๓) รายงานผลและเสนอความเห็นซึ่งได้จากการติดตามและประเมินผลแผนพัฒนาต่อ
 ผู้บริหารท้องถิ่นภายในวันที่ ๑๕ เมษายน และภายในวันที่ ๑๕ ตุลาคม เพื่อให้ผู้บริหารท้องถิ่นเสนอสภาท้องถิ่น
 ภายในระยะเวลาที่กำหนด

๑.๒ ความสอดคล้อง (Relevance) เป็นความสอดคล้องของยุทธศาสตร์ แผนงาน โครงการ
 (หรือผลผลิต) ที่ได้กำหนดขึ้นมีความสอดคล้องและนำไปกำหนดเป็นวิสัยทัศน์ขององค์การบริหารส่วนตำบล
 องค์การบริหารส่วนตำบลทุกคำ

๑.๓ ความเพียงพอ (Adequacy) กำหนดทรัพยากรสำหรับการดำเนินการติดตามและ
 ประเมินผลประกอบด้วยคน เงิน วัสดุ อุปกรณ์ เครื่องมือในการปฏิบัติงานตามศักยภาพโดยนำเครื่องมือที่มีอยู่
 จริงในองค์การบริหารส่วนตำบลองค์การบริหารส่วนตำบลทุกคำมาปฏิบัติงาน

๑.๔ ความก้าวหน้า (Progress) กรอบของความก้าวหน้าแผนงาน โครงการต่าง ๆ จะวัดจากรายการที่เป็นโครงการในรอบ ๔ ปี วัดได้จากช่องปีงบประมาณและที่ผ่านมา โครงการที่ต่อเนื่องจากปีงบประมาณที่ผ่านมา

๑.๕ ประสิทธิภาพ (Efficiency) เป็นการติดตามและประเมินผลความสัมพันธ์กันระหว่างผลผลิตหรือผลที่ได้รับจริงกับทรัพยากรที่ถูกใช้ไปในการพัฒนาท้องถิ่นขององค์การบริหารส่วนตำบลองค์การบริหารส่วนตำบลทุกค่าซึ่งสามารถวัดได้ในเชิงปริมาณ ขนาด ความจุ พื้นที่ จำนวน ระยะเวลา เป็นต้น

๑.๖ ประสิทธิภาพ (Effectiveness) เป็นผลที่ได้จากประสิทธิภาพทำให้เกิดผลลัพธ์และผลผลิต (Outcome and Output) ซึ่งสามารถวัดได้ในเชิงปริมาณและเชิงคุณภาพหรือวัดได้เฉพาะเชิงคุณภาพ ซึ่งวัดเป็นความพึงพอใจหรือสิ่งที่ประชาชนชื่นชอบหรือการมีความสุข เป็นต้น

กำหนดแนวทางการวิเคราะห์สภาพแวดล้อมการติดตามและประเมินผลมีความจำเป็นที่จะต้องวิเคราะห์สภาพแวดล้อมขององค์การบริหารส่วนตำบลองค์การบริหารส่วนตำบลทุกค่าทั้งในระดับหมู่บ้านและระดับตำบล และอาจรวมถึงอำเภอและจังหวัดด้วย เพราะมีความสัมพันธ์และปฏิสัมพันธ์ในเชิงการพัฒนาท้องถิ่นแบบองค์รวมของจังหวัดเดียวกัน

๒. ระเบียบ วิธีในการติดตามและประเมินผล

คณะกรรมการติดตามและประเมินผลแผนพัฒนาท้องถิ่นขององค์การบริหารส่วนตำบลองค์การบริหารส่วนตำบลทุกค่ากำหนดระเบียบ วิธีในการติดตามและประเมินผล ดังนี้

๒.๑ ระเบียบในการติดตามและประเมินผลแผนพัฒนา ระเบียบวิธีในการติดตามและประเมินผลมีองค์ประกอบใหญ่ ๆ ที่สำคัญ ๓ ประการ คือ

- ๑) ผู้เข้าร่วมติดตามและประเมินผล
- ๒) เครื่องมือ
- ๓) กรรมวิธีหรือวิธีการต่าง ๆ

๒.๒ วิธีในการติดตามและประเมินผลแผนพัฒนา

๑) การออกแบบการติดตามและประเมินผล การออกแบบเพื่อการติดตามและประเมินผลแผนพัฒนามีเป้าหมายเพื่อมุ่งตอบปัญหาการติดตามและประเมินผลได้อย่างตรงประเด็น อธิบายหรือควบคุมความผันแปรของโครงการเพื่อการพัฒนาท้องถิ่นที่จะเกิดขึ้นได้

๒) การสำรวจ (survey) เป็นการรวบรวมข้อมูลจากบันทึกหรือทะเบียนที่ผู้รับผิดชอบโครงการจัดทำไว้แล้ว หรืออาจเป็นข้อมูลที่คณะกรรมการติดตามและประเมินผลต้องจดบันทึก (record) สังเกต (observe) หรือวัด (measurement) โดยคณะกรรมการติดตามและประเมินผลจะดำเนินการในพื้นที่จากผู้มีส่วนเกี่ยวข้อง เจ้าหน้าที่ บุคลากรขององค์การบริหารส่วนตำบลองค์การบริหารส่วนตำบลทุกค่าเป็นข้อมูลที่มีอยู่ตามธรรมชาติ พฤติกรรม ความต้องการ ซึ่งศึกษาได้โดยวิธีการสังเกตและสามารถวัดได้

๓. กำหนดเครื่องมือที่ใช้ในการติดตามและประเมินผล

คณะกรรมการติดตามและประเมินผลแผนพัฒนาท้องถิ่นขององค์การบริหารส่วนตำบลองค์การบริหารส่วนตำบลทุกค่ากำหนดเครื่องมือที่ใช้ในการติดตามและประเมินผล ดังนี้

๓.๑ การทดสอบและการวัด (Tests & Measurements) วิธีการนี้จะทำการทดสอบและวัดผลเพื่อระดับการเปลี่ยนแปลง ซึ่งรวมถึงแบบทดสอบต่าง ๆ การประเมินการปฏิบัติงาน และแนวทางการวัด จะใช้เครื่องมือใดในการทดสอบและการวัดนั้นเป็นไปตามความเหมาะสมของโครงการพัฒนาท้องถิ่น เช่น การทดสอบ

และการวัดโครงการก่อสร้างถนนคอนกรีตเสริมเหล็ก หมู่ที่ ๑๐ (จะใช้การทดสอบและการวัดอย่างไร) โครงการจัดงานประเพณีแข่งขันเรือยาวประจำปี (จะใช้การทดสอบและการวัดอย่างไร) เป็นต้น

๓.๒ การสัมภาษณ์ (Interviews) อาจเป็นการสัมภาษณ์เดี่ยว หรือกลุ่มก็ได้ การสัมภาษณ์เป็นการยืนยันว่า ผู้มีส่วนเกี่ยวข้อง ผู้ได้รับผลกระทบมีความเกี่ยวข้องและได้รับผลกระทบในระดับใด โดยทั่วไปการสัมภาษณ์ถูกแบ่งออกเป็น ๒ ประเภท คือ การสัมภาษณ์แบบเป็นทางการหรือกึ่งทางการ (formal or semi-formal interview) ซึ่งใช้แบบสัมภาษณ์แบบมีโครงสร้าง (structure interviews) ดำเนินการสัมภาษณ์ และการสัมภาษณ์แบบไม่เป็นทางการ (informal interview) ซึ่งคล้าย ๆ กับการพูดสนทนาอย่างไม่มีพิธีรีตอง ไม่เคร่งครัดในขั้นตอน

๓.๓ การสังเกต (Observations) คณะกรรมการติดตามและประเมินผลแผนพัฒนาองค์การบริหารส่วนตำบลองค์การบริหารส่วนตำบลกุดคำใช้การสังเกตเพื่อเฝ้าดูว่ากำลังเกิดอะไรขึ้นกับการพัฒนาท้องถิ่นขององค์การบริหารส่วนตำบลองค์การบริหารส่วนตำบลกุดคำมีการบันทึกการสังเกต แนวทางในการสังเกต และกำหนดการดำเนินการสังเกต (๑) การสังเกตแบบมีส่วนร่วม (Participant observation) เป็นวิธีการสังเกตที่คณะกรรมการติดตามและประเมินผลเข้าไปใช้ชีวิตร่วมกับประชาชนในหมู่บ้านหรือตัวบุคคล ชุมชน มีกิจกรรมร่วมกัน (๒) การสังเกตแบบไม่มีส่วนร่วม (Non-participant observation) หรือการสังเกตโดยตรง (Direct observation) เป็นการสังเกต บันทึกลักษณะทางกายภาพ โครงสร้าง และความสัมพันธ์ของผู้มีส่วนได้เสียในองค์การบริหารส่วนตำบลองค์การบริหารส่วนตำบลกุดคำ

๓.๔ การสำรวจ (surveys) ในที่นี้หมายถึง การสำรวจเพื่อประเมินความคิดเห็น การรับรู้ทัศนคติ ความพึงพอใจ ความจำเป็น ความต้องการของประชาชนในองค์การบริหารส่วนตำบลองค์การบริหารส่วนตำบลกุดคำคณะกรรมการติดตามและประเมินผลแผนพัฒนาองค์การบริหารส่วนตำบลองค์การบริหารส่วนตำบลกุดคำจะมีการบันทึกการสำรวจ และทิศทางการสำรวจไว้เป็นหลักฐาน

๓.๕ เอกสาร (Documents) การติดตามและประเมินผลยุทธศาสตร์และโครงการมีความจำเป็นอย่างยิ่งที่จะต้องใช้อเอกสาร ซึ่งเป็นเอกสารที่เกี่ยวข้องกับยุทธศาสตร์การพัฒนา ปัญหาความต้องการของประชาชนในท้องถิ่น สาเหตุของปัญหา แนวทางการแก้ไขปัญหาหรือแนวทางการพัฒนา ตลอดจนเป้าประสงค์ ค่าเป้าหมาย กลยุทธ์ แผนงาน ผลผลิตหรือโครงการ วิสัยทัศน์ขององค์การบริหารส่วนตำบลองค์การบริหารส่วนตำบลกุดคำ

๕. ประโยชน์ของการติดตามและประเมินผล

การติดตามและประเมินผลมีประโยชน์ที่สำคัญคือ การนำไปใช้แก้ไขปัญหิต่าง ๆ ระหว่างดำเนินโครงการ รองลงมาคือนำไปใช้สำหรับวางแผนการจัดทำแผนพัฒนาท้องถิ่นสี่ปีในอนาคต ประโยชน์ต่าง ๆ แยกเป็นหัวข้อได้ ดังนี้

๑. ได้ทราบถึงสถานภาพและสถานการณ์ต่าง ๆ ของการจัดทำแผนพัฒนาท้องถิ่นและการดำเนินการตามโครงการ ซึ่งจะทำให้วิธีการปฏิบัติดำเนินการไปแนวทางเดียวกัน

๒. ได้ทราบถึงข้อดี ข้อเสีย ข้อบกพร่องต่าง ๆ ตลอดจนปัจจัยที่ทำให้แผนพัฒนาท้องถิ่นสี่ปีและการดำเนินการตามโครงการพัฒนาท้องถิ่นมีปัญหา ทำให้สามารถแก้ไขได้ทุกจุด ตรงเป้าหมายอย่างทันที่ทั้งในปัจจุบันและอนาคต

๓. ช่วยให้การใช้ทรัพยากรต่าง ๆ เกิดความประหยัด คุ่มค่าไม่เสียประโยชน์ ประหยัดเวลางบประมาณ และทรัพยากรในการดำเนินโครงการพัฒนาท้องถิ่น

๔. สามารถเก็บรวบรวม วิเคราะห์ข้อมูลต่าง ๆ ที่เกี่ยวกับรายละเอียด ความต้องการ สภาพปัญหาต่าง ๆ ที่จะนำไปจัดทำเป็นโครงการเพื่อพัฒนาท้องถิ่น เพื่อนำเสนอโครงการในเชิงสถิติหรือข้อมูลที่เป็นจริง ทำให้ได้รับความเชื่อถือและการยอมรับจากประชาชน ผู้มีส่วนได้เสีย หน่วยงานราชการ รัฐวิสาหกิจ องค์กรต่าง ๆ

๕. กระตุ้นให้ผู้ปฏิบัติงานและผู้เกี่ยวข้องกับการพัฒนาท้องถิ่น การจัดทำโครงการและรับผิดชอบโครงการ มีความสำนึกต่อหน้าที่ความรับผิดชอบ และกระตือรือร้นในการแก้ไข ตลอดจนปรับปรุงรายละเอียดเนื้อหา ข้อมูลให้เป็นปัจจุบันเสมอ

๖. การวินิจฉัย สั่งการ ผู้บริหารท้องถิ่น ปลัด/รองปลัด ผู้บริหารระดับสำนัก/กอง/ฝ่ายต่าง ๆ ขององค์การบริหารส่วนตำบลองค์การบริหารส่วนตำบลทุกตำบลสามารถวินิจฉัย สั่งการได้อย่างถูกต้อง ชัดเจน รัดกุมมีเหตุมีผลในการพัฒนาท้องถิ่นให้สอดคล้องกับสภาพความเป็นจริงและตามอำนาจหน้าที่ นอกจากนี้ยังสามารถกำหนดมาตรการต่าง ๆ สำหรับการปรับปรุงแก้ไขและป้องกันความผิดพลาดที่จะเกิดขึ้นได้

๗. ทำให้ภารกิจต่าง ๆ ของบุคลากรในองค์การบริหารส่วนตำบลองค์การบริหารส่วนตำบลทุกตำบลแต่ละคน แต่ละสำนัก/กอง/ฝ่ายต่าง ๆ มีความสอดคล้องกัน ประสานการทำงานให้เป็นองค์รวมของหน่วยงาน ทำให้เป้าหมายขององค์การบริหารส่วนตำบลองค์การบริหารส่วนตำบลทุกตำบลเกิดความสำเร็จตามเป้าหมายหลัก มีความสอดคล้องและเกิดประสิทธิภาพและประสิทธิผล

๘. สามารถรักษาคุณภาพของงานหรือภารกิจให้เป็นไปและตรงตามวัตถุประสงค์ของโครงการ กิจกรรม งานต่าง ๆ และประชาชนพึงพอใจเมื่อได้รับการบริการประชาชนในเขตองค์การบริหารส่วนตำบลองค์การบริหารส่วนตำบลทุกตำบล

ส่วนที่ ๒ การติดตามและประเมินผล

๑. สรุปผลการติดตามและประเมินผล ปีงบประมาณ พ.ศ. ๒๕๖๑-๒๕๖๕

๑.๑ ยุทธศาสตร์การพัฒนา ปีงบประมาณ พ.ศ. ๒๕๖๑-๒๕๖๕

๑.๑.๑ แผนยุทธศาสตร์การพัฒนาองค์การบริหารส่วนตำบลองค์การบริหารส่วนตำบลกุดคำเป็นแผนยุทธศาสตร์ที่กำหนดระยะเวลา ๕ ปี พ.ศ. ๒๕๖๑- ๒๕๖๕ ซึ่งเป็นแผนพัฒนาเศรษฐกิจและสังคมขององค์การบริหารส่วนตำบลองค์การบริหารส่วนตำบลกุดคำ ที่กำหนดยุทธศาสตร์ และแนวทางการพัฒนาขององค์การบริหารส่วนตำบลองค์การบริหารส่วนตำบลกุดคำซึ่งแสดงถึงวิสัยทัศน์ พันธกิจ และจุดมุ่งหมายเพื่อการพัฒนาในอนาคต โดยสอดคล้องกับแผนพัฒนาเศรษฐกิจและสังคมแห่งชาติ แผนการบริหารราชการแผ่นดิน ยุทธศาสตร์การพัฒนาจังหวัดนครพนม อำเภอธาตุพนม และแผนชุมชนตำบลองค์การบริหารส่วนตำบลกุดคำ

๑.๑.๒ แผนยุทธศาสตร์การพัฒนาองค์การบริหารส่วนตำบลองค์การบริหารส่วนตำบลกุดคำ มีรายละเอียด ดังนี้

๑) ยุทธศาสตร์ ประกอบด้วย

ยุทธศาสตร์ที่ ๑ เมืองน่าอยู่

ยุทธศาสตร์ที่ ๒ การพัฒนาทรัพยากรมนุษย์

ยุทธศาสตร์ที่ ๓ ยุทธศาสตร์การพัฒนาการเกษตรและอุตสาหกรรม
การเกษตร

ยุทธศาสตร์ที่ ๔ ยุทธศาสตร์การพัฒนาการค้าผ่านชายแดน

ยุทธศาสตร์ที่ ๕ ยุทธศาสตร์การพัฒนาและส่งเสริมการท่องเที่ยว

ยุทธศาสตร์ที่ ๖ ยุทธศาสตร์การปรับสมดุลและเพิ่มประสิทธิภาพการ
บริการ

๒) เป้าประสงค์ ประกอบด้วย

๑. เพียบพร้อมโครงสร้างพื้นฐาน

๒. สังคมมีความเป็นอยู่ที่ดี

๓. ประชาชนมีความมั่นคงในการดำรงชีวิต

๔. มีความพร้อมสู่ประชาคมอาเซียน

๕. เพิ่มขีดความสามารถในการผลิตสินค้าทางการเกษตรเพื่อรองรับการ

เป็นประชาคมเศรษฐกิจอาเซียน

๖. เศรษฐกิจเจริญเติบโตแบบก้าวหน้าและมั่นคง
๗. สถานที่ท่องเที่ยวพัฒนาให้มีมาตรฐาน
๘. ประชาชนมีส่วนร่วมในการบริหารงานภาครัฐ
๙. เป็นหน่วยงานที่สามารถจัดการให้สอดคล้องกับการเปลี่ยนแปลงอย่างมี

คุณภาพ

๓) ค่าเป้าหมาย ประกอบด้วย

ยุทธศาสตร์	เป้าหมาย
๑. ยุทธศาสตร์เมืองน่าอยู่	เพียบพร้อมโครงสร้างพื้นฐาน สังคมมีระเบียบวินัย มีความปลอดภัยในชีวิตและทรัพย์สิน ทรัพยากรธรรมชาติและ ความหลากหลายทางชีวภาพในเมืองได้รับการดูแล รักษาให้คงไว้ซึ่งระบบนิเวศที่ดี ของเสียหรือมลพิษถูกจัดการอย่างถูกต้องและเหมาะสม เศรษฐกิจพึ่งพาตนเองได้
๒. ยุทธศาสตร์การพัฒนาทรัพยากรมนุษย์	โครงการพัฒนาสังคมและส่งเสริมคุณภาพชีวิตต่างๆ เช่นการช่วยเหลือผู้สูงอายุผู้พิการผู้ป่วยเอตส์ผู้ยากไร้ผู้ด้อยโอกาส โครงการพัฒนาหมู่บ้านในด้านสังคมและส่งเสริมคุณภาพชีวิต ส่งเสริมการสหกรณ์ส่งเสริมเยาวชนสตรี อดทนอุปถ.อื่น ส่วนราชการหรือหน่วยอื่นของรัฐองค์กรประชาชนองค์กรการกุศลองค์กรที่จัดตั้งตามกฎหมายเพื่อดำเนินโครงการที่มีวัตถุประสงค์เพื่อพัฒนาด้านสังคมและส่งเสริมคุณภาพชีวิต ส่งเสริมพัฒนาทางการศึกษาวัฒนธรรม ฯลฯ พัฒนาด้านการศึกษาให้ได้มาตรฐาน สนับสนุนให้ชุมชน รวมกลุ่มในรูปแบบสหกรณ์ และกลุ่มอาชีพ สนับสนุนการนำภูมิปัญญาและวัฒนธรรมท้องถิ่น มาใช้ในการสร้างสรรค์ คุณค่าของสินค้าและ

ยุทธศาสตร์	เป้าหมาย
	บริการและสร้างความร่วมมือกับภาคเอกชนในการลงทุนสร้างอาชีพและรายได้ที่มีการจัดสรรประโยชน์อย่างเป็นธรรมแก่ชุมชน ส่งเสริมการร่วมลงทุนระหว่างเครือข่ายองค์กรชุมชนกับองค์กรปกครองส่วนท้องถิ่น รวมทั้งสร้างระบบบ่มเพาะวิสาหกิจชุมชนควบคู่กับการพัฒนาความรู้ด้านการจัดการ การตลาด และ ทักษะในการประกอบอาชีพ
๓. ยุทธศาสตร์การพัฒนาการเกษตรและอุตสาหกรรมเกษตร	<ul style="list-style-type: none"> - ส่งเสริมอาชีพการเกษตรการเพิ่มประสิทธิภาพและศักยภาพการผลิตภาคการเกษตร - การเพิ่มประสิทธิภาพการใช้น้ำภาคเกษตรเพื่อสนับสนุนการเพิ่มประสิทธิภาพในการผลิตเพิ่มประสิทธิภาพการผลิตสินค้าเกษตรและสร้างมูลค่าเพิ่มให้กับสินค้าเกษตรและผลิตภัณฑ์เพื่อลดต้นทุนการผลิตโดยส่งเสริมการใช้ปัจจัยผลิตทางการเกษตรที่เหมาะสมรวมทั้งพัฒนาระบบการจัดการด้านการตลาด
๔. ยุทธศาสตร์การพัฒนาการค้าผ่านชายแดน	ส่งเสริมความสามารถในการแข่งขันของสินค้าไทยในตลาดประเทศเพื่อนบ้าน
๕. ยุทธศาสตร์การพัฒนาและส่งเสริมการท่องเที่ยว	ต้องพัฒนาไปสู่ความมั่นคง (Stability) ความมั่งคั่ง (Prosperity) และความยั่งยืน (sustainability) โดยความมั่นคงคือความสามารถขับเคลื่อนการท่องเที่ยวได้อย่างมีประสิทธิภาพแม้ในภาวะวิกฤตต่างๆทั้งจากภายในประเทศและต่างประเทศความมั่งคั่งคือการท่องเที่ยวสามารถสร้างรายได้และสร้างความมั่นคงทางเศรษฐกิจให้แก่ประเทศและความยั่งยืนคือการพัฒนาที่สนองความต้องการของนักท่องเที่ยวโดยไม่ส่งผลกระทบต่อสังคมสิ่งแวดล้อมและชุมชน

ยุทธศาสตร์	เป้าหมาย
๖. ยุทธศาสตร์การปรับสมดุลและเพิ่มประสิทธิภาพการบริการ	ส่งเสริมการทำงานระบบราชการแนวใหม่มีเกิดประสิทธิภาพประสิทธิผลภายในหลักธรรมาภิบาล

๔) กลยุทธ์ ประกอบด้วย

๑. สนับสนุนการปรับปรุงและก่อสร้างถนนทางระบายน้ำสะพานและโครงสร้างพื้นฐานที่จำเป็นพัฒนาระบบการขนส่ง(Logistic)
๒. พัฒนาปรับปรุงระบบผังเมือง
๓. สนับสนุนการปรับปรุงและก่อสร้างถนนทางระบายน้ำสะพานและโครงสร้างพื้นฐานที่จำเป็นพัฒนาระบบการขนส่ง(Logistic)
๔. พัฒนาปรับปรุงระบบผังเมือง
๕. ส่งเสริมการติดตั้งสัญญาณไฟจราจรป้ายบอกทางไฟส่องทางจราจรขยายเขตไฟฟ้าประปาอย่างทั่วถึง
๖. สนับสนุนการป้องกันและบรรเทาสาธารณภัยการรักษาความปลอดภัยในชีวิตและทรัพย์สิน
๗. สนับสนุนการศึกษาอบรมและฝึกอาชีพเพื่อส่งเสริมความเข้มแข็งของชุมชน
๘. การป้องกันและรักษาโรคติดต่อและโรคไม่ติดต่อแก่ประชาชน
๙. พัฒนาและส่งเสริมจัดการขยะมูลฝอยน้ำเสียและมลพิษในชุมชน
๑๐. ส่งเสริมการฟื้นฟูและบำบัดสิ่งแวดล้อมและทรัพยากรธรรมชาติ
๑๑. เติบโตทุนสถาบันพระมหากษัตริย์
๑๒. ส่งเสริมให้ประชาชนมีคุณภาพชีวิตที่ดี
๑๓. ส่งเสริมให้ประชาชนเป็นคนดีคนเก่งมีคุณธรรมและมีการเรียนรู้ตลอดชีวิต
๑๔. ส่งเสริมสนับสนุนด้านการศึกษาและนันทนาการ
๑๕. ส่งเสริมสนับสนุนให้ประชาชนมีการเรียนรู้แลกเปลี่ยนของชุมชนอนุภาคลุ่มน้ำโขงอาเซียนและจีนใต้
๑๖. ส่งเสริมสนับสนุนการจัดการศึกษาในทุกระดับและพัฒนาบุคลากรทางการศึกษา
๑๗. ส่งเสริมสนับสนุนคุณธรรมจริยธรรมและสถาบันครอบครัว

๑๘. ส่งเสริมและพัฒนาคุณภาพการศึกษา
๑๙. ส่งเสริมการมีส่วนร่วมของประชาชนในการพัฒนาท้องถิ่น
๒๐. การป้องกันการแพร่ระบาดของยาเสพติดให้โทษ
๒๑. ส่งเสริมให้ประชาชนมีการเรียนรู้การแข่งขันเพื่อรองรับประชาคมเศรษฐกิจอาเซียน
๒๒. พัฒนาทักษะและส่งเสริมให้ประชาชนมีงานทำมีการประกอบอาชีพมีรายได้เพียงพอต่อการดำรงชีวิต
๒๓. ส่งเสริมสถาบันการศึกษาพัฒนาให้สามารถใช้ภาษาอังกฤษในการสื่อสารและสอดคล้องกับความต้องการของท้องถิ่น
๒๔. พัฒนาขีดความสามารถของอาสาสมัครสาธารณสุขประจำหมู่บ้าน
๒๕. ส่งเสริมการปลูกฝังอัตลักษณ์ที่สำคัญให้แก่เด็กและเยาวชน
๒๖. ส่งเสริมการศึกษาและค้นคว้าถึงแหล่งที่มาวัฒนธรรมท้องถิ่น
๒๗. ส่งเสริมพัฒนาและดูแลรักษาแหล่งน้ำธรรมชาติเพื่อให้น้ำเพื่อการเกษตรและเพียงพอต่อการอุปโภคบริโภค
๒๘. ส่งเสริมให้มีการบริหารจัดการน้ำทรัพยากรธรรมชาติและสิ่งแวดล้อมอย่างบูรณาการและขยายพื้นที่ชลประทาน
๒๙. ส่งเสริมและสนับสนุนการผลิตการตลาดการลงทุนการพัฒนาอาชีพสินค้าทางการเกษตรและวิสาหกิจชุมชน
๓๐. ส่งเสริมการแปรรูปสินค้าทางการเกษตรให้ได้คุณภาพและมาตรฐานเพื่อรองรับการเป็นประชาคมเศรษฐกิจอาเซียน
๓๑. พัฒนาสินค้าการเกษตรสู่อุตสาหกรรมเกษตร
๓๒. ส่งเสริมให้มีการใช้และพัฒนาสินค้าทางการเกษตรในท้องถิ่น
๓๓. ส่งเสริมการจัดให้มีตลาดกลางสินค้าการเกษตรและส่งเสริมการรวมกลุ่มเพื่อต่อราคา
๓๔. เพิ่มประสิทธิภาพการผลิตสินค้าทางการเกษตรให้มีคุณภาพ
๓๕. ส่งเสริมการเกษตรทฤษฎีใหม่
๓๖. ส่งเสริมความร่วมมือด้านการเกษตรกลุ่มประเทศอนุภาครุ่มน้ำโขง
๓๗. ส่งเสริมการจัดกิจกรรมทางวัฒนธรรมการท่องเที่ยวการตลาดการค้าและการลงทุนในภูมิภาค
๓๘. พัฒนาจุดผ่อนปรนเพื่ออำนวยความสะดวกในการส่งเสริมการค้าชายแดนผ่อนปรน
๓๙. ส่งเสริมให้ผู้ประกอบการภาคธุรกิจเอกชนขยายการลงทุนในประเทศเพื่อนบ้าน
๔๐. ส่งเสริมการขยายการเชื่อมโยงทางเศรษฐกิจการค้าการลงทุนภายใต้ประโยชน์ร่วมกันของกรอบความร่วมมือกับประเทศเพื่อนบ้าน
๔๑. ส่งเสริมความเข้มแข็งSMEไทยสู่การเป็นประชาคมอาเซียน
๔๒. ส่งเสริมการพัฒนากลุ่มอาชีพและผลิตภัณฑ์(OTOP)ให้มีคุณภาพ

๔๓. ส่งเสริมสนับสนุนสร้างเครือข่ายและความร่วมมือทางการค้าการลงทุนกับประเทศลาวเวียดนามจันทอนใต้

๔๔. พัฒนาและฟื้นฟูองค์ความรู้ด้านศาสนาประเพณีและศิลปวัฒนธรรมให้เป็นสื่อทางการท่องเที่ยวเชื่อมโยงกับประเทศเพื่อนบ้าน

๔๕. ส่งเสริมสนับสนุนการท่องเที่ยวเชิงศาสนาวัฒนธรรมประเพณีท้องถิ่นประวัติศาสตร์การท่องเที่ยวทางธรรมชาติ

๔๖. ส่งเสริมการยกระดับมาตรฐานด้านการบริการและธุรกิจที่เกี่ยวข้องกับการท่องเที่ยวระดับท้องถิ่นสร้างความประทับใจแก่นักท่องเที่ยวและผู้มาเยือน

๔๗. สนับสนุนการพัฒนาบุคลากรด้านการท่องเที่ยว

๔๘. บริหารจัดการศิลปวัฒนธรรมและภูมิปัญญาท้องถิ่น

๔๙. ส่งเสริมการประชาสัมพันธ์ด้านการท่องเที่ยว

๕๐. พัฒนาแหล่งท่องเที่ยวในท้องถิ่นให้ได้มาตรฐาน

๕๑. ส่งเสริมความสัมพันธ์ประเทศเพื่อนบ้าน

๕๒. การพัฒนาการให้บริการประชาชน

๕๓. การเพิ่มประสิทธิภาพการบริการจัดการโดยเสริมสร้างธรรมาภิบาลในการปฏิบัติราชการเพื่อให้บริการประชาชน

๕๔. ส่งเสริมและสนับสนุนการใช้ICTเพื่อเพิ่มประสิทธิภาพการทำงานและบริการ

๕๕. เพิ่มประสิทธิภาพองค์กรภาครัฐและพัฒนารูปแบบการทำงานของภาครัฐด้วยการสร้างความพร้อมในการบริหารการจัดการแบบบูรณาการโดยมีประชาชนเป็นศูนย์กลาง

๕๖. บริหารกำลังคนให้สอดคล้องกับบทบาทภารกิจที่มีในปัจจุบันและเตรียมพร้อมสำหรับอนาคต

๕๗. พัฒนาทักษะและศักยภาพของกำลังคนภาครัฐและเตรียมความพร้อมบุคลากรภาครัฐสู่ประชาคมอาเซียน

๕๘. พัฒนาระบบการจัดสรรงบประมาณให้สามารถสนับสนุนการปฏิบัติงานตามนโยบายรัฐบาล

๕๙. ส่งเสริมการให้บริการประชาชนด้วยระบบE-Service

๖๐. ส่งเสริมการแลกเปลี่ยนทางวัฒนธรรมกับประเทศเพื่อนบ้าน

๖๑. ส่งเสริมอนุรักษ์วัฒนธรรมท้องถิ่นไทย

๕) วิสัยทัศน์

“เมืองน่าอยู่สร้างเสริมภูมิปัญญาอนุรักษ์วัฒนธรรมท้องถิ่นไทยพัฒนารายได้
ประตูเศรษฐกิจสู่อาเซียน ทันสมัยสู่สากล ภายใต้เศรษฐกิจพอเพียง”

๑.๒ แผนพัฒนาท้องถิ่นสี่ปี ปีงบประมาณ พ.ศ. ๒๕๖๑-๒๕๖๔

๑.๒.๑ แผนพัฒนาท้องถิ่นห้าปี พ.ศ. ๒๕๖๑-๒๕๖๕ (เฉพาะปี พ.ศ. ๒๕๖๒) รอบ ๑ ตุลาคม ๒๕๖๒ - ๓๑ มีนาคม ๒๕๖๓

ยุทธศาสตร์ แนวทางการพัฒนา โครงการพัฒนาท้องถิ่น

ยุทธศาสตร์	แผนงาน	โครงการตามแผนพัฒนา		ดำเนินการจริง	
		จำนวนโครงการ	จำนวนเงิน	จำนวนโครงการ	จำนวนเงิน
ยุทธศาสตร์ที่ ๑ เมืองน่าอยู่	๑. แผนงานเคหะและชุมชน	๑๕๘	๔๓,๖๔๗,๐๐๐	๐	๐
	๒. แผนงานบริหารงานทั่วไป	๓๑	๔,๙๐๐,๐๐๐	๐	๐
	๓. แผนงานสร้างความเข้มแข็งและชุมชน	๑	๕๐,๐๐๐	๐	๐
ยุทธศาสตร์ที่ ๒ การพัฒนาทรัพยากรมนุษย์	๑. แผนงานงบกลาง	๒	๑๐,๗๐๐,๐๐๐	๔	๕,๗๙๒,๑๑๒
	๒. แผนงานสาธารณสุข	๕	๔๑๐,๐๐๐	๑	๒๘,๕๖๐
	๓. แผนงานบริหารงานทั่วไป	๖๕	๖,๙๕๐,๐๐๐	๐	๐
	๔. แผนงานเคหะและชุมชน	๒๔	๙๖๐,๐๐๐	๐	๐
	๕. แผนงานศาสนา วัฒนธรรมและนันทนาการ	๑๑	๒,๓๑๖๕,๐๐๐	๑	๑๕๐,๐๐๐

ยุทธศาสตร์	แผนงาน	โครงการตามแผนพัฒนา		ดำเนินการจริง	
		จำนวนโครงการ	จำนวนเงิน	จำนวนโครงการ	จำนวนเงิน
	๖. แผนงานการศึกษา	๗๓	๑๐,๗๒๐,๐๐๐	๔	๑,๖๕๙,๗๐๘.๑๐
ยุทธศาสตร์ที่ ๓ การพัฒนาการค้า ชายแดน	๑. แผนงานเคหะและ ชุมชน	๑๔	๖,๑๐๐,๐๐๐	๐	๐
	๒. แผนงาน บริหารงานทั่วไป	๑๑	๑,๘๕๐,๐๐๐	๐	๐
ยุทธศาสตร์ที่ ๔ การพัฒนาการ เกษตรและ อุตสาหกรรม การเกษตร	๑. แผนงานรักษา ความสงบภายใน	๑	๑๐๐,๐๐๐	๐	๐
ยุทธศาสตร์ที่ ๕ การพัฒนาและ ส่งเสริมการ ท่องเที่ยว	๑. แผนงานศาสนา วัฒนธรรมและ นันทนาการ	๑๓	๒,๘๐๐,๐๐๐	๑	๓,๐๐๐
	๒. แผนงาน บริหารงานทั่วไป	๕	๑,๖๐๐,๐๐๐	๐	๐
	๓. แผนงานเคหะและ ชุมชน	๑๔	๔,๑๐๐,๐๐๐	๐	๐
	๔. แผนงานการศึกษา	๒	๑๐๐,๐๐๐	๐	๐
ยุทธศาสตร์ที่ ๖ การปรับสมดุล และเพิ่ม ประสิทธิภาพ การบริการ	๑. แผนงาน บริหารงานทั่วไป	๒๕	๒๖,๗๘๐,๐๐๐	๒	๗๗๘,๐๐๐
	๒. แผนงานเคหะและ ชุมชน	๑๑	๗,๖๕๐,๐๐๐	๐	๐
	รวม	๔๖๖	๑๓๑,๗๑๓,๕๐๐	๑๓	๘,๔๑๑,๓๘๐.๑

๑.๓ ผลการดำเนินงานตามงบประมาณที่ได้รับ และการเบิกจ่ายงบประมาณในปีงบประมาณ พ.ศ. ๒๕๖๓

๑.๓.๑ ผลการดำเนินงานตามงบประมาณที่ได้รับ และการเบิกจ่ายงบประมาณ ในปีงบประมาณ พ.ศ. ๒๕๖๓

เป็นโครงการเพื่อการพัฒนาท้องถิ่นที่ไม่ได้ดำเนินการจริง

๑) ปีงบประมาณ พ.ศ. ๒๕๖๓

ยุทธศาสตร์	แผนงาน	จำนวนโครงการ	จำนวนเงิน	เหตุผลที่ไม่ได้ดำเนินการจริง
ยุทธศาสตร์ที่ ๑ เมืองน่าอยู่	๑. แผนงานบริหารงานทั่วไป	๒	๓๐,๐๐๐	ข้อจำกัดด้านงบประมาณ
	๒. แผนงานรักษาความสงบภายใน	๑	๑๐,๐๐๐	ข้อจำกัดด้านงบประมาณ
	๓. แผนงานเคหะและชุมชน	๒๐	๓,๙๓๐,๐๐๐	ข้อจำกัดด้านงบประมาณ
ยุทธศาสตร์ที่ ๒ การพัฒนาทรัพยากรมนุษย์	๑. แผนงานบริหารงานทั่วไป	๒	๗๐,๐๐๐	ข้อจำกัดด้านงบประมาณ
	๒. แผนงานสาธารณสุข	๑	๒๐,๐๐๐	ข้อจำกัดด้านงบประมาณ
	๓. แผนงานศาสนาวัฒนธรรมและนันทนาการ	๖	๗๓๐,๐๐๐	ข้อจำกัดด้านงบประมาณ
ยุทธศาสตร์ที่ ๕ ยุทธศาสตร์การพัฒนาและส่งเสริมการท่องเที่ยว	๑. แผนงานเคหะและชุมชน	๑	๑๕๐,๐๐๐	ข้อจำกัดด้านงบประมาณ
	๒. แผนงานศาสนาวัฒนธรรมและนันทนาการ	๑	๒๐,๐๐๐	ข้อจำกัดด้านงบประมาณ
ยุทธศาสตร์ที่ ๖ ยุทธศาสตร์การปรับสมดุลและเพิ่มประสิทธิภาพการบริการจัดการภาครัฐ	๑. แผนงานบริหารงานทั่วไป	๑	๓๒๐,๐๐๐	ข้อจำกัดด้านงบประมาณ
รวม		๓๕	๕,๒๘๐,๐๐๐	

๑.๓.๒ ผลการดำเนินงานตามงบประมาณที่ได้รับ และการเบิกจ่ายงบประมาณ ในปีงบประมาณ พ.ศ. ๒๕๖๓ (รอบ ๑ ตุลาคม ๒๕๖๒-๓๑ มีนาคม ๒๕๖๓)

เป็นโครงการเพื่อการพัฒนาท้องถิ่นที่ได้ดำเนินการจริง

๑) ปีงบประมาณ พ.ศ. ๒๕๖๓ (รอบ ๑ ตุลาคม ๒๕๖๒-๓๑ มีนาคม ๒๕๖๓)

ยุทธศาสตร์	แผนงาน	โครงการ	เป้าหมาย (ผลผลิตของโครงการ)	จำนวนเงิน	ผลที่ได้รับ	ตัวชี้วัด (KPI)
ยุทธศาสตร์ที่ ๒ การพัฒนาทรัพยากร มนุษย์	๑. แผนงานการศึกษา	๑. โครงการสนับสนุนค่าใช้จ่ายการบริหารสถานศึกษา สำหรับอุดหนุนอาหารกลางวันศูนย์พัฒนาเด็กเล็ก	ศูนย์พัฒนาเด็กเล็ก	๒๑๙,๗๐๐	เด็กทุกคนได้รับประทานอาหารครบทุกหมู่	จำนวนเด็กได้รับสารอาหาร
		๒. เงินอุดหนุนส่วนราชการสนับสนุนอาหารกลางวัน โรงเรียนสังกัดหน่วยงานอื่น	โรงเรียนในตำบลองค์การบริหารส่วนตำบลกุดคำ	๙๖๑,๑๖๐	เด็กทุกคนได้รับประทานอาหารครบทุกหมู่	จำนวนเด็กได้รับสารอาหาร
		๓. โครงการสนับสนุนกิจกรรมเยาวชนและงานวันเด็กแห่งชาติ	เยาวชนและเด็ก ในเขตตำบลองค์การบริหารส่วนตำบลกุดคำ	๑๐,๐๐๐	เด็กและเยาวชนได้แสดงออกและได้ร่วมกิจกรรม	จำนวนเด็กและเยาวชนที่เข้าร่วมกิจกรรม
		๔. อาหารเสริม (นม)	ศูนย์พัฒนาเด็กเล็กและโรงเรียนในเขตตำบลองค์การบริหารส่วนตำบลกุดคำ	๔๖๘,๘๔๘.๑๐	เด็กได้รับสารอาหารครบ	จำนวนเด็กได้รับสารอาหาร
		๒. แผนงานสาธารณสุข	๑.โครงการสัตว์ปลอดโรคคนปลอดภัยจากพิษสุนัขบ้า	ประชาชนและสัตว์ในเขตตำบลองค์การบริหารส่วนตำบลกุดคำ	๒๘,๕๖๐	ป้องกันโรคพิษสุนัขบ้าให้แก่ประชาชนในเขตตำบล

ยุทธศาสตร์	แผนงาน	โครงการ	เป้าหมาย (ผลผลิตของโครงการ)	จำนวนเงิน	ผลที่ได้รับ	ตัวชี้วัด (KPI)
	๓. แผนงานศาสนา วัฒนธรรมและ นันทนาการ	๑.โครงการแข่งขันกีฬาต้านยาเสพติดของชุมชนและเยาวชนตำบลองค์การบริหารส่วนตำบลกุดคำ	กิจกรรมการแข่งขันกีฬาที่ อบต.องค์การบริหารส่วนตำบลกุดคำ	๑๕๐,๐๐๐	เยาวชนใช้เวลาว่างให้เป็นประโยชน์	จำนวนผู้เข้าร่วมโครงการ
	๔. แผนงานงบกลาง	๑.เงินสมทบกองทุนประกันสังคม	โครงการของทุกหมู่บ้านตำบลองค์การบริหารส่วนตำบลกุดคำ	๕๑,๖๑๒	ประชาชนมีคุณภาพชีวิตที่ดีขึ้น	จำนวนโครงการ
		๒.เบี้ยยังชีพผู้สูงอายุ	ผู้สูงอายุ ตำบลองค์การบริหารส่วนตำบลกุดคำ	๔,๘๕๒,๗๐๐	ผู้สูงอายุ มีคุณภาพชีวิตที่ดีขึ้น	จำนวนผู้สูงอายุ
		๓.เบี้ยยังชีพผู้ป่วยเอดส์	ผู้ติดเชื้อเอดส์ ตำบลองค์การบริหารส่วนตำบลกุดคำ	๗๕,๐๐๐	ผู้ติดเชื้อเอดส์ มีคุณภาพชีวิตที่ดีขึ้น	จำนวนผู้ติดเชื้อเอดส์
		๔. เบี้ยยังชีพผู้พิการ	ผู้พิการ ตำบลองค์การบริหารส่วนตำบลกุดคำ	๘๑๒,๘๐๐	ผู้พิการ มีคุณภาพชีวิตที่ดีขึ้น	จำนวนผู้พิการ
ยุทธศาสตร์ที่ ๕ ยุทธศาสตร์การพัฒนาและส่งเสริมการท่องเที่ยว	๑.แผนงานศาสนา วัฒนธรรมและ นันทนาการ	๑.โครงการจัดกิจกรรมเฉลิมพระเกียรติ เนื่องในวันสำคัญของชาติ	กิจกรรม/โครงการ	๓,๐๐๐	รักษาไว้ซึ่งวัฒนธรรมอันดีงาม	จำนวนผู้เข้าร่วม
ยุทธศาสตร์ที่ ๖ ยุทธศาสตร์การปรับสมดุลและเพิ่ม	๑.๑. แผนงาน บริหารงานทั่วไป	๑.สำรองจ่าย	ช่วยเหลือประชาชน เดือดร้อน	๗๕๓,๐๐๐	การบริหารและบริการมีประสิทธิภาพมากยิ่งขึ้น	ความพึงพอใจของประชาชน

ยุทธศาสตร์	แผนงาน	โครงการ	เป้าหมาย (ผลผลิตของโครงการ)	จำนวนเงิน	ผลที่ได้รับ	ตัวชี้วัด (KPI)
ประสิทธิภาพการ บริการจัดการภาครัฐ						
		๒. อุดหนุนศูนย์ปฏิบัติการร่วมพัฒน การช่วยเหลือประชาชนขององค์กร ปกครองส่วนท้องถิ่น	ศูนย์ปฏิบัติการร่วมใน การช่วยเหลือประชาชน ขององค์กรปกครองส่วน ท้องถิ่น อ.หาดูพนม	๒๕,๐๐๐	ประชาชนได้รับความ ช่วยเหลือ	ร้อยละความพึงพอใจ ของประชาชน
รวม				๘,๔๑๑,๓๘๐.๑		

๑.๓.๓ การประเมินผลการทำงานพัฒนาท้องถิ่นไปปฏิบัติในเชิงปริมาณ

ยุทธศาสตร์	แผนงาน	โครงการพัฒนา ที่ดำเนินการจริง (จำนวนโครงการ)	จำนวนเงิน ที่ดำเนินการจริง (บาท)	เป้าหมาย ที่ได้จริงหรือได้ผลจริง (ผลผลิตของโครงการ)
ยุทธศาสตร์ที่ ๒ การพัฒนา ทรัพยากรมนุษย์	๑. แผนงานสาธารณสุข	๑	๒๘,๕๖๐	๑๐๐%
	๒. แผนงานงบกลาง	๓	๕,๗๔๐,๕๐๐	
รวม			๕,๗๖๙,๐๖๐	

๑.๓.๔ การประเมินผลการทำงานพัฒนาท้องถิ่นไปปฏิบัติในเชิงคุณภาพ

การติดตามและประเมินผลแผนพัฒนาท้องถิ่น : รอบที่ 1 (1 ตุลาคม 2563- 31 มีนาคม 2564)

ยุทธศาสตร์	แนวทางการพัฒนา	โครงการพัฒนา ที่ดำเนินการจริง (จำนวนโครงการ)	จำนวนเงิน ที่ดำเนินการจริง (บาท)	เป้าหมาย ที่ได้จริงหรือได้ผลจริง (ผลผลิตของโครงการ)	ผลที่ได้รับจริง หรือสิ่งที่เกิดขึ้นจากเป้าหมาย ที่ประชาชนได้รับ
ยุทธศาสตร์ที่ ๒ การพัฒนา ทรัพยากรมนุษย์	๑. แผนงานการศึกษา	๔	๑,๖๕๙,๗๐๘.๑๐	การบริหารราชการได้รับความ ทันสมัยและทำงานได้รวดเร็ว	การศึกษาได้รับการพัฒนาอย่างมี มาตรฐาน
	๒. แผนงานงบกลาง	๑	๕๑,๖๑๒	การบริหารราชการได้รับความ ทันสมัยและทำงานได้รวดเร็ว	การบริหารประชาชนเมื่อประชาชน เดือดร้อนอย่างทั่วถึง
ยุทธศาสตร์ที่ ๕ ยุทธศาสตร์การ พัฒนาและส่งเสริม การท่องเที่ยว	๑.แผนงานศาสนาวัฒนธรรม และนันทนาการ	๑	๓,๐๐๐	เพื่อส่งเสริมศิลปวัฒนธรรม ของท้องถิ่น	ศิลปวัฒนธรรมได้รับการอนุรักษ์ได้ อย่างดี
ยุทธศาสตร์ที่ ๖ ยุทธศาสตร์การ ปรับสมดุลและ เพิ่มประสิทธิภาพ การบริการจัดการ ภาครัฐ	๑.๑. แผนงานบริหารงาน ทั่วไป	๒	๗๗๘,๐๐๐	การบริหารราชการได้รับความ ทันสมัยและทำงานได้รวดเร็ว	ประชาชนได้รับการบริหารเป็นอยาง ดี
รวม			๒,๔๙๒,๓๒๐.๑		

๑.๔.๒ ผลกระทบ

ยุทธศาสตร์	แผนงาน	โครงการ	จำนวนเงิน	ผลที่ได้รับจริง หรือผลที่สำคัญ	ตัวชี้วัด (KPI)	ผลกระทบ
ยุทธศาสตร์ที่ ๒ การพัฒนาทรัพยากร มนุษย์	๑. แผนงานการศึกษา	๑. โครงการสนับสนุนค่าใช้จ่ายการ บริหารสถานศึกษา สำหรับอุดหนุน อาหารกลางวันศูนย์พัฒนาเด็กเล็ก	ศูนย์พัฒนาเด็ก เล็ก	๒๑๙,๗๐๐	เด็กทุกคนได้รับประทาน อาหารครบทุกหมู่	จำนวนเด็กได้รับ สารอาหาร
		๒. เงินอุดหนุนส่วนราชการสนับสนุน อาหารกลางวัน โรงเรียนสังกัด หน่วยงานอื่น	โรงเรียนในตำบล องค์การบริหาร ส่วนตำบลทุกตำบล	๙๖๑,๑๖๐	เด็กทุกคนได้รับประทาน อาหารครบทุกหมู่	จำนวนเด็กได้รับ สารอาหาร
		๓. โครงการสนับสนุนกิจกรรม เยาวชนและงานวันเด็กแห่งชาติ	เยาวชนและเด็ก ในเขตตำบล องค์การบริหาร ส่วนตำบลทุก ตำบล	๑๐,๐๐๐	เด็กและเยาวชนได้ แสดงออกและได้ร่วม กิจกรรม	จำนวนเด็กและ เยาวชนที่เข้าร่วม กิจกรรม
		๔. อาหารเสริม (นม)	ศูนย์พัฒนาเด็ก เล็กและ โรงเรียนในเขต	๔๖๘,๘๔๘.๑๐	เด็กได้รับสารอาหาร ครบ	จำนวนเด็กได้รับ สารอาหาร

การติดตามและประเมินผลแผนพัฒนาท้องถิ่น : รอบที่ 1 (1 ตุลาคม 2563- 31 มีนาคม 2564)

ยุทธศาสตร์	แผนงาน	โครงการ	จำนวนเงิน	ผลที่ได้รับจริง หรือผลที่สำคัญ	ตัวชี้วัด (KPI)	ผลกระทบ
			ตำบลองค์การ บริหารส่วน ตำบลกุดค้ำ			
	๒. แผนงานสาธารณสุข	๑.โครงการสัตว์ปลอดโรคคน ปลอดภัยจากพิษสุนัขบ้า	ประชาชนและ สัตว์ในเขตตำบล องค์การบริหาร ส่วนตำบลกุดค้ำ	๒๘,๕๖๐	ป้องกันโรคพิษสุนัขบ้า ให้แก่ประชาชนในเขต ตำบล	จำนวนสุนัขที่ฉีดยา ป้องกันโรคสุนัขบ้า
	๓. แผนงานศาสนา วัฒนธรรมและ นันทนาการ	๑.โครงการแข่งขันกีฬาต้านยาเสพติด ของชุมชนและเยาวชนตำบล องค์การบริหารส่วนตำบลกุดค้ำ	กิจกรรมการ แข่งขันกีฬาที่ อบต.องค์การ บริหารส่วน ตำบลกุดค้ำ	๑๕๐,๐๐๐	เยาวชนใช้เวลาว่างให้ เป็นประโยชน์	จำนวนผู้เข้าร่วม โครงการ
	๔. แผนงานงบกลาง	๑.เงินสมทบกองทุนประกันสังคม	โครงการของทุก หมู่บ้านตำบล องค์การบริหาร ส่วนตำบลกุดค้ำ	๕๑,๖๑๒	ประชาชนมีคุณภาพ ชีวิตที่ดีขึ้น	จำนวนโครงการ
		๒.เบี้ยยังชีพผู้สูงอายุ	ผู้สูงอายุ ตำบลองค์การ บริหารส่วน ตำบลกุดค้ำ	๔,๘๕๒,๗๐๐	ผู้สูงอายุ มีคุณภาพ ชีวิตที่ดีขึ้น	จำนวนผู้สูงอายุ
		๓.เบี้ยยังชีพผู้ป่วยเอดส์	ผู้ติดเชื้อเอดส์ ตำบลองค์การ บริหารส่วน ตำบลกุดค้ำ	๗๕,๐๐๐	ผู้ติดเชื้อเอดส์ มีคุณภาพชีวิตที่ดีขึ้น	จำนวนผู้ติดเชื้อเอดส์

ยุทธศาสตร์	แผนงาน	โครงการ	จำนวนเงิน	ผลที่ได้รับจริง หรือผลที่สำคัญ	ตัวชี้วัด (KPI)	ผลกระทบ
		๔. เบี้ยยังชีพผู้พิการ	ผู้พิการ ตำบลองค์การ บริหารส่วน ตำบลกุดคำ	๘๑๒,๘๐๐	ผู้พิการ มีคุณภาพชีวิต ที่ดีขึ้น	จำนวนผู้พิการ
ยุทธศาสตร์ที่ ๕ ยุทธศาสตร์การ พัฒนาและส่งเสริม การท่องเที่ยว	๑.แผนงานศาสนา วัฒนธรรมและ นันทนาการ	๑.โครงการจัดกิจกรรมเฉลิมพระ เกียรติ เนื่องในวันสำคัญของชาติ	กิจกรรม/ โครงการ	๓,๐๐๐	รักษาไว้ซึ่งวัฒนธรรม อันดีงาม	จำนวนผู้เข้าร่วม
ยุทธศาสตร์ที่ ๖ ยุทธศาสตร์การปรับ สมดุลและเพิ่ม ประสิทธิภาพการ บริการจัดการภาครัฐ	๑.๑. แผนงาน บริหารงานทั่วไป	๑.สำรองจ่าย	ช่วยเหลือ ประชาชน เดือดร้อน	๗๕๓,๐๐๐	การบริหารและบริการ มีประสิทธิภาพมาก ยิ่งขึ้น	ความพึงพอใจของ ประชาชน
		๒. อุดหนุนศูนย์ปฏิบัติการร่วมฝน ดาร์ช่วยเหลือประชาชนขององค์กร ปกครองส่วนท้องถิ่น	ศูนย์ปฏิบัติการ ร่วมในการ ช่วยเหลือ ประชาชนของ องค์กรปกครอง ส่วนท้องถิ่น อ. ธาตุพนม	๒๕,๐๐๐	ประชาชนได้รับความ ช่วยเหลือ	ร้อยละความพึงพอใจ ของประชาชน
รวม				๘,๔๑๑,๓๘๐.๑		

๑.๕ ปัญหาอุปสรรคการดำเนินงานที่ผ่านมาและแนวทางการแก้ไข ปีงบประมาณ พ.ศ. ๒๕๖๓

๑.๕.๑ ปีงบประมาณ พ.ศ. ๒๕๖๓

ลำดับ	โครงการพัฒนา	ปัญหาหรืออุปสรรค	แนวทางการแก้ไข	ความเห็นของผู้บริหาร
๑.	๑. โครงการสนับสนุนค่าใช้จ่ายการบริหารสถานศึกษา สำหรับอุดหนุนอาหารกลางวันศูนย์พัฒนาเด็กเล็ก	-		
๒.	๒. เงินอุดหนุนส่วนราชการสนับสนุนอาหารกลางวัน โรงเรียนสังกัดหน่วยงานอื่น	ขาดผู้รับจ้างทำงานให้ดำเนินการซ้ำ	ประชาสัมพันธ์ไปยังผู้รับจ้างเพื่อให้เข้ามาเสนอราคา	เห็นด้วย
๓.	๓. โครงการสนับสนุนกิจกรรมเยาวชนและงานวันเด็กแห่งชาติ	-	-	-
๔.	๔. อาหารเสริม (นม)	-	-	-
๕.	๑.โครงการสัตว์ปลอดโรคคนปลอดภัยจากพิษสุนัขบ้า	-	-	-
๖.	๑.โครงการแข่งขันกีฬาด้านยาเสพติดของชุมชนและเยาวชนตำบลองค์การบริหารส่วนตำบลกุดคำ	-	-	-
๗.	๑.เงินสมทบกองทุนประกันสังคม	-	-	-
๘.	๒.เบี้ยยังชีพผู้สูงอายุ	-	-	-
๙.	๓.เบี้ยยังชีพผู้ป่วยเอดส์	ขาดผู้รับจ้างทำงานให้ดำเนินการซ้ำ	ประชาสัมพันธ์ไปยังผู้รับจ้างเพื่อให้เข้ามาเสนอราคา	เห็นด้วย

ลำดับ	โครงการพัฒนา	ปัญหาหรืออุปสรรค	แนวทางการแก้ไข	ความเห็นของผู้บริหาร
๑๐.	๔. เบี้ยยังชีพผู้พิการ	ขาดผู้รับจ้างทำงานให้ดำเนินการซ้ำ	ประชาสัมพันธ์ไปยังผู้รับจ้างเพื่อให้เข้ามา เสนอราคา	เห็นด้วย
๑๑.	๑.โครงการจัดกิจกรรมเฉลิมพระ เกียรติ เนื่องในวันสำคัญของชาติ	-	-	-
๑๒	๑.สำรองจ่าย	-	-	-
๑๓.	๒. อุดหนุนศูนย์ปฏิบัติการร่วมฝน ดาร์ช่วยเหลือประชาชนขององค์กร ปกครองส่วนท้องถิ่น	-	-	-

๒. การติดตามและประเมินผลยุทธศาสตร์ ปีงบประมาณ พ.ศ. ๒๕๖๓

๒.๑ เดือน ๑ ตุลาคม ๒๕๖๒-๓๑ มีนาคม ๒๕๖๓

๒.๑.๑ ความสัมพันธ์ระหว่างแผนพัฒนานาระดับมหภาค

๑) ยุทธศาสตร์การพัฒนาด้านการคมนาคมขององค์การบริหารส่วนตำบลองค์การบริหารส่วนตำบลภูค้ำมีความสอดคล้องกับยุทธศาสตร์ชาติ ๒๐ ปี ได้แก่ยุทธศาสตร์ที่ ๒ ด้านการสร้างความสามารถในการแข่งขันสอดคล้องกับแผนพัฒนาเศรษฐกิจและสังคมแห่งชาติ ฉบับที่ ๑๒ ยุทธศาสตร์ที่ ๗ การพัฒนาโครงสร้างพื้นฐานและระบบโลจิสติกส์ ซึ่งกำหนดให้องค์การบริหารส่วนตำบลองค์การบริหารส่วนตำบลภูค้ำดำเนินการในเรื่องโครงสร้างพื้นฐานซึ่งสอดคล้องกับยุทธศาสตร์กลุ่มจังหวัดภาคตะวันออกเฉียงเหนือตอนบน ๒ และจังหวัดนครพนม ที่ได้กำหนดเป็นเป้าประสงค์ว่าประชาชนได้รับการบริการด้านสาธารณูปโภคสาธารณูปการพื้นฐานอย่างทั่วถึงสะดวกและปลอดภัยตามยุทธศาสตร์ที่ ๑ เมืองน่าอยู่ ซึ่งองค์การบริหารส่วนตำบลองค์การบริหารส่วนตำบลภูค้ำได้กำหนดให้ยุทธศาสตร์ขององค์การบริหารส่วนตำบลองค์การบริหารส่วนตำบลภูค้ำสอดคล้องเชื่อมโยงกันในประเด็นยุทธศาสตร์ดังกล่าว ซึ่งปรากฏตามยุทธศาสตร์ที่ ๑ เมืองน่าอยู่

๒) ความสอดคล้องและเชื่อมโยงในเชิงมิติทางสังคมขององค์การบริหารส่วนตำบลองค์การบริหารส่วนตำบลภูค้ำมีความสอดคล้องกับยุทธศาสตร์ชาติ ๒๐ ปี ได้แก่ยุทธศาสตร์ที่ ๔ ด้านการสร้างโอกาสความเสมอภาคและเท่าเทียมกันทางสังคม สอดคล้องกับแผนพัฒนาเศรษฐกิจและสังคมแห่งชาติ ฉบับที่ ๑๒ ยุทธศาสตร์ที่ ๑ การเสริมสร้างและพัฒนาศักยภาพทุนมนุษย์ และยุทธศาสตร์ที่ ๒ การสร้างความเป็นธรรมและลดความเหลื่อมล้ำในสังคม ซึ่งกำหนดให้องค์การบริหารส่วนตำบลองค์การบริหารส่วนตำบลภูค้ำดำเนินการในเรื่อง ป้องกันโรคและระงับโรคติดต่อ ป้องกันและบรรเทาสาธารณภัย ส่งเสริมการพัฒนาสตรี เด็ก เยาวชน ผู้สูงอายุ และผู้พิการ กับยุทธศาสตร์กลุ่มจังหวัดภาคตะวันออกเฉียงเหนือตอนบน ๒ และจังหวัดนครพนม ที่ได้กำหนดเป็นเป้าประสงค์ว่าประชาชนได้รับการบริการด้านป้องกันโรคและระงับโรคติดต่อ ป้องกันและบรรเทาสาธารณภัย ส่งเสริมการพัฒนาสตรี เด็ก เยาวชน ผู้สูงอายุ และผู้พิการ ตามยุทธศาสตร์ที่ ๒ การพัฒนาทรัพยากรมนุษย์ ซึ่งองค์การบริหารส่วนตำบลองค์การบริหารส่วนตำบลภูค้ำได้กำหนดให้ยุทธศาสตร์ขององค์การบริหารส่วนตำบลองค์การบริหารส่วนตำบลภูค้ำสอดคล้องเชื่อมโยงกันในประเด็นยุทธศาสตร์ดังกล่าว ซึ่งปรากฏตามยุทธศาสตร์ที่ ๑ เมืองน่าอยู่ และยุทธศาสตร์ที่ ๒ การพัฒนาทรัพยากรมนุษย์

๓) ความสอดคล้องและเชื่อมโยงในเชิงมิติทางวัฒนธรรมขององค์การบริหารส่วนตำบลองค์การบริหารส่วนตำบลภูค้ำมีความสอดคล้องกับยุทธศาสตร์ชาติ ๒๐ ปี ได้แก่ยุทธศาสตร์ที่ ๔ ด้านการสร้างโอกาสความเสมอภาคและเท่าเทียมกันทางสังคม สอดคล้องกับแผนพัฒนาเศรษฐกิจและสังคมแห่งชาติ ฉบับที่ ๑๒ ยุทธศาสตร์ที่ ๓ การสร้างความเข้มแข็งทางเศรษฐกิจและแข่งขันได้อย่างยั่งยืน ซึ่งกำหนดให้องค์การบริหารส่วนตำบลองค์การบริหารส่วนตำบลภูค้ำดำเนินการในเรื่องบำรุงรักษาศิลปะ จารีตประเพณี ภูมิปัญญาท้องถิ่น และ วัฒนธรรมอันดีของท้องถิ่น ซึ่งสอดคล้องกับยุทธศาสตร์กลุ่มจังหวัดภาคตะวันออกเฉียงเหนือตอนบน ๒ และจังหวัดนครพนม ที่ได้กำหนดเป็นเป้าประสงค์ว่าประชาชนมีส่วนร่วมในการพัฒนาท้องถิ่นทุกๆด้าน ตามยุทธศาสตร์ที่ ๒ ยุทธศาสตร์การพัฒนาและส่งเสริมการท่องเที่ยว ซึ่งองค์การบริหารส่วนตำบลองค์การบริหารส่วนตำบลภูค้ำได้กำหนดให้ยุทธศาสตร์ขององค์การบริหารส่วนตำบลองค์การบริหารส่วนตำบลภูค้ำสอดคล้องเชื่อมโยงกันในประเด็นยุทธศาสตร์ดังกล่าว ซึ่งปรากฏตามยุทธศาสตร์ที่ ๒ ยุทธศาสตร์การพัฒนาทรัพยากรมนุษย์

๔) ความสอดคล้องและเชื่อมโยงในเชิงมิติทางการศึกษาขององค์การบริหารส่วนตำบลองค์การบริหารส่วนตำบลกุดคำมีความสอดคล้องกับยุทธศาสตร์ชาติ ๒๐ ปี ได้แก่ยุทธศาสตร์ที่ ๓. ด้านการพัฒนาและเสริมสร้างศักยภาพคน

สอดคล้องกับแผนพัฒนาเศรษฐกิจและสังคมแห่งชาติ ฉบับที่ ๑๒ ยุทธศาสตร์ที่ ๑ ยุทธศาสตร์ที่ ๑ การเสริมสร้างและพัฒนาศักยภาพทุนมนุษย์ ซึ่งกำหนดให้องค์การบริหารส่วนตำบลกุดคำดำเนินการในเรื่องส่งเสริมการศึกษา ศาสนา และวัฒนธรรม ซึ่งสอดคล้องกับยุทธศาสตร์กลุ่มจังหวัดภาคตะวันออกเฉียงเหนือตอนบน ๒ และจังหวัดนครพนม ที่ได้กำหนดเป็นเป้าประสงค์ว่าประชาชนมีคุณภาพชีวิตที่ดี ตามยุทธศาสตร์ที่ ๑ ยุทธศาสตร์การพัฒนาทรัพยากรมนุษย์ ซึ่งองค์การบริหารส่วนตำบลกุดคำได้กำหนดให้ยุทธศาสตร์ขององค์การบริหารส่วนตำบลกุดคำสอดคล้องเชื่อมโยงกันประเด็นยุทธศาสตร์ดังกล่าว ซึ่งปรากฏตามยุทธศาสตร์ที่ ๒ ยุทธศาสตร์การพัฒนาทรัพยากรมนุษย์

๕) ความสอดคล้องและเชื่อมโยงในเชิงมิติทางสิ่งแวดล้อมขององค์การบริหารส่วนตำบลกุดคำมีความสอดคล้องกับยุทธศาสตร์ชาติ ๒๐ ปี ได้แก่ยุทธศาสตร์ที่ ๕ ด้านการสร้างการเติบโตบนคุณภาพชีวิตที่เป็นมิตรกับสิ่งแวดล้อม สอดคล้องกับแผนพัฒนาเศรษฐกิจและสังคมแห่งชาติ ฉบับที่ ๑๒ ยุทธศาสตร์ที่ ๓ ยุทธศาสตร์ที่ ๓ การสร้างความเข้มแข็งทางเศรษฐกิจและแข่งขันได้อย่างยั่งยืนซึ่งกำหนดให้องค์การบริหารส่วนตำบลกุดคำดำเนินการในเรื่องคุ้มครอง ดูแล และบำรุงรักษาทรัพยากรธรรมชาติและสิ่งแวดล้อม ซึ่งสอดคล้องกับยุทธศาสตร์กลุ่มจังหวัดภาคตะวันออกเฉียงเหนือตอนบน ๒ และจังหวัดนครพนม ที่ได้กำหนดเป็นเป้าประสงค์ว่าลดปัญหามลภาวะปนเปื้อนพิษและการใช้ทรัพยากรธรรมชาติที่มีอยู่อย่างสมดุลและยั่งยืน ตามยุทธศาสตร์ที่ ๒ ยุทธศาสตร์การพัฒนาและส่งเสริมการท่องเที่ยวซึ่งองค์การบริหารส่วนตำบลกุดคำได้กำหนดให้ยุทธศาสตร์ขององค์การบริหารส่วนตำบลกุดคำสอดคล้องเชื่อมโยงกันประเด็นยุทธศาสตร์ดังกล่าว ซึ่งปรากฏตามยุทธศาสตร์ที่ ๕ ยุทธศาสตร์การพัฒนาและส่งเสริมการท่องเที่ยว

๒.๑.๒ ยุทธศาสตร์ขององค์การบริหารส่วนตำบลกุดคำ

๑) องค์การบริหารส่วนตำบลกุดคำได้กำหนดวิสัยทัศน์ไว้ว่า “เมืองน่าอยู่สร้างเสริมภูมิปัญญาอนุรักษ์วัฒนธรรมท้องถิ่นไทยพัฒนารายได้ ประตูละครธุรกิจสู่อาเซียนทันสมัยสู่สากล ภายใต้เศรษฐกิจพอเพียง” ซึ่งวิสัยทัศน์ดังกล่าวแสดงให้เห็นถึงการมุ่งมั่นในการพัฒนาท้องถิ่นในด้านคมนาคม ด้านสังคม ด้านวัฒนธรรม ด้านการศึกษา และ ด้านสิ่งแวดล้อม เห็นได้จากการกำหนดยุทธศาสตร์ เมืองน่าอยู่ ยุทธศาสตร์การพัฒนาทรัพยากรมนุษย์ ยุทธศาสตร์การพัฒนาและส่งเสริมการท่องเที่ยว โดยกำหนดโครงการ ในแผนพัฒนาท้องถิ่นปี พ.ศ. ๒๕๖๑-๒๕๖๔ จำนวน ๓๕๓ ปรากฏในแผนงาน เศรษฐกิจและชุมชน แผนงานการศึกษา แผนงานบริหารงานทั่วไป และพบว่าจำนวนโครงการ ๓๔ โครงการ ได้ดำเนินการจนเกิดผลสัมฤทธิ์ตามวัตถุประสงค์ที่ตั้งไว้ หรือคิดเป็นร้อยละ ๑๐๐ ของโครงการที่ดำเนินการจริงทั้งหมด

๒.๑.๓ ยุทธศาสตร์ขององค์การบริหารส่วนตำบลองค์การบริหารส่วนตำบลกุดคำ

๑) วิสัยทัศน์

“เมื่อนำอยู่สร้างเสริมภูมิปัญญาอนุรักษ์วัฒนธรรมท้องถิ่นไทยพัฒนารายได้
ประตูเศรษฐกิจสู่อาเซียน ทันสมัยสู่สากล ภายใต้เศรษฐกิจพอเพียง”

๒) ยุทธศาสตร์ สีเคราะห์สภาพสังคมหรือบริบทในปัจจุบันของตำบลองค์การบริหารส่วนตำบลกุดคำ เพื่อนำไปสู่การเป็นยุทธศาสตร์ของ องค์การบริหารส่วนตำบลองค์การบริหารส่วนตำบลกุดคำ ดังนี้

ก. ด้านโครงสร้างพื้นฐาน

ด้านโครงสร้างพื้นฐาน และการให้บริการสาธารณะภายในเขตองค์การบริหารส่วนตำบลองค์การบริหารส่วนตำบลกุดคำยังคงเป็นปัญหาหลักต่อความต้องการของประชาชนในพื้นที่ซึ่งปัจจัยหลักในการพัฒนาโครงสร้างพื้นฐานก็คือด้านงบประมาณตั้งนั้น องค์การบริหารส่วนตำบลองค์การบริหารส่วนตำบลกุดคำซึ่งเป็นองค์กรปกครองท้องถิ่นจำเป็นต้องบริหารงบประมาณที่มีอยู่อย่างจำกัดเกิดปัญหาดังนี้

๑. งานถนน ภายในตำบลยังมีถนนดินและถนนลูกรัง เนื่องจากงบประมาณในการพัฒนาขององค์การบริหารส่วนตำบลองค์การบริหารส่วนตำบลกุดคำมีงบประมาณจำกัด ซึ่งในการก่อสร้างถนนคอนกรีตเสริมเหล็ก ซึ่งแนวทางในการแก้ไขปัญหาโครงสร้างพื้นฐานต้องแก้ไขปัญหาดังกล่าวให้เกิดความเหมาะสมและเป็นธรรมที่สุด ประกอบกับการขยายตัวของชุมชนในเขตตำบลต้องมีการจัดระบบผังเมืองรองรับปัญหาในอนาคต ซึ่งปัญหาเหล่านี้พบว่าเป็นปัญหามากเพราะไม่มีการวางแผนผังเมืองรองรับการเจริญเติบโตในอนาคต สำหรับ อบต.องค์การบริหารส่วนตำบลกุดคำ ต้องให้ความสำคัญกับการวางแผนผังเมืองเพื่อในอนาคตจะได้ไม่ประสบปัญหามากนัก

๒. งานไฟฟ้า พบว่าตำบลองค์การบริหารส่วนตำบลกุดคำประสบปัญหาเรื่องไฟฟ้า ในด้านการใช้เพื่อการเกษตร และใช้เพื่อส่องสว่างตามจุดเสี่ยงต่าง ๆ เหตุของปัญหาเหล่านี้เกิดจากงบประมาณขององค์การบริหารส่วนตำบลองค์การบริหารส่วนตำบลกุดคำมีจำนวนจำกัด ทำให้แก้ไขปัญหาลำบากไม่มากนัก

๓. งานประปา ในเขตตำบลองค์การบริหารส่วนตำบลกุดคำ การใช้น้ำประปา จะมีอยู่ ๒ แบบ คือ น้ำประปาแบบภูมิภาค และน้ำประปาหมู่บ้าน เรื่องปัญหาที่พบนั้นจะพบแต่ในกลุ่มที่ใช้น้ำประปาหมู่บ้าน เช่น น้ำไม่สะอาด น้ำไหลไม่แรง ต้องการขยายท่อประปา ประชาชนต้องการล้างถังประปา แต่ปัญหาที่เกิดขึ้นนั้น ทางองค์การบริหารส่วนตำบลองค์การบริหารส่วนตำบลกุดคำไม่สามารถแก้ไขได้ ๑๐๐ เปอร์เซ็นต์ เพราะระบบประปาเป็นระบบประปาหมู่บ้าน คือให้ชาวบ้านบริหารกันเอง ถ้าทาง อบต. เข้าไปแก้ไขปัญหาระบบประปาหมู่บ้านก็จะเป็นปัญหาที่ปลายเหตุนี้ เพราะฉะนั้นแนวทางในการแก้ไขปัญหาดังกล่าว

อบต. จะต้องทำความเข้าใจกับประชาชนให้เข้าใจในการบริหารจัดการระบบประปาหมู่บ้าน ให้ได้มาตรฐาน เพื่อนำไปสู่สุขภาพที่ดีของประชาชน

ข. ด้านเศรษฐกิจ

ในเขตตำบลองค์การบริหารส่วนตำบลลุดคำ ประชาชนส่วนมากประกอบอาชีพการเกษตร ส่วนอาชีพอื่น ๆ เช่น รับจ้างทั่วไป ค่าขาย ธุรกิจรับเหมา ข้าราชการ รัฐวิสาหกิจ ซึ่งเป็นส่วนน้อย ส่วนอาชีพการเกษตรประชาชนก็ทำการเกษตร เช่น ทำนา ปลูกพืชระยะสั้น การเกษตรของประชาชนในตำบล องค์การบริหารส่วนตำบลลุดคำเป็นการตลาดไม่กว้างมากนัก เช่นในการขายพืชระยะสั้นจะมีพ่อค้าคนกลางเป็นคนกำหนดราคาว่าจะซื้อเท่าไร ประชาชนที่ปลูกพืชก็จะขายราคาตามที่พ่อค้าคนกลางมาซื้อ จึงเป็นปัญหาที่สำคัญที่จะต้องทำการแก้ไขปัญหาต่อไป ว่าทำอย่างไรจะทำให้กลุ่มเกษตรกรในตำบล องค์การบริหารส่วนตำบลลุดคำ เข้มแข็งเพื่อรายได้เกษตรกรเพิ่มมากขึ้น

ในด้านศักยภาพการบริหารงาน การแก้ไขปัญหาของ อบต. องค์การบริหารส่วนตำบลลุดคำ ยังต้องอาศัยงบประมาณในการแก้ไขปัญหาดังกล่าว และต้องอาศัยความร่วมมือจากหน่วยงานอื่นพร้อมทั้งยังอาศัยงบประมาณที่มีอยู่ค่อนข้างจำกัด เพื่อบริหารจัดการให้เกิดประโยชน์เป็นฐานในด้านเศรษฐกิจ รวมไปถึงการลงทุนภายในตำบล องค์การบริหารส่วนตำบลลุดคำให้ขยายตัวทางเศรษฐกิจมากขึ้น ซึ่งจะต้องจัดการให้กลุ่มต่าง ๆ ให้เข้มแข็ง โดยอาศัยความร่วมมือจากหน่วยงานราชการ หรือหน่วยงานที่เกี่ยวข้องเข้ามาช่วย กลุ่มเกษตรกรจะได้มีสิทธิ์ต่อราคาผลผลิตทางการเกษตรมากขึ้นกว่านี้

ค. ด้านสังคม

ลักษณะสังคมของตำบล องค์การบริหารส่วนตำบลลุดคำ

สังคมทั่วไปในตำบล องค์การบริหารส่วนตำบลลุดคำ เป็นสังคมเกษตรกรรม เพราะประชาชนส่วนใหญ่ประกอบอาชีพทางการเกษตร ซึ่งมีลักษณะทางสังคมต่อไปนี้

๑. ครอบครัวเป็นหน่วยสำคัญของเศรษฐกิจ เป็นหน่วยการผลิตและหน่วยบริโภคสิ่งของเครื่องใช้ และอาหารจะผลิตขึ้นใช้เอง และยังมีภาระหน้าที่อื่นเช่น ถ่ายทอดความรู้ทางอาชีพ อบรมสั่งสอนเรื่องคุณธรรมให้แก่สมาชิกในครอบครัว เป็นต้น

๒. สมาชิกของครอบครัวมีความสัมพันธ์กันอย่างเหนียวแน่น สมาชิกในชุมชนจะให้ความสำคัญในเรื่องความเป็นมิตรต่อเพื่อนบ้าน มีการติดต่อแบบเป็นกันเอง เอื้อเฟื้อและจริงใจ

๓. ลักษณะครอบครัวเป็นแบบครอบครัวขยาย สมาชิกประกอบด้วยหลาย ๆ ครอบครัว ซึ่งเป็นเครือญาติกัน มาอยู่รวมกันหรือบริเวณใกล้เคียงกัน

๔. วัดเป็นสถานที่สำคัญในการประกอบกิจกรรมต่าง ๆ ทางศาสนา เป็นแหล่งสำคัญในการอบรมปณิธานแก่ประชาชน ค่านิยมเรื่องคุณความดีของศาสนา เป็นตัวควบคุมประพฤติดของคนในชุมชน

๕. ประชาชนในตำบล องค์การบริหารส่วนตำบลลุดคำยึดมั่นอยู่กับประเพณี

๖. ประชาชนยังมีความผูกพันกับความเชื่อในสิ่งศักดิ์สิทธิ์ ไสยศาสตร์ โชคลาภ หรือสิ่งที่เหนือธรรมชาติ

๗. ประชาชนเข้าร่วมพิธีกรรมต่าง ๆ อย่างพร้อมเพรียงกัน เช่น งานบวช งานศพ และงานบุญต่าง ๆ

๘. ความหนาแน่นของประชากรต่อพื้นที่ต่ำมาก

ค่านิยมของสังคม

๑. ยึดมั่นในพระพุทธศาสนา ประชาชนมีบทบาทตรวจสอบพฤติกรรมทางวินัยสงฆ์ได้ เพื่อป้องกันการแสวงหาผลประโยชน์จากพระพุทธศาสนา
๒. เคารพเทิดทูลสถาบันพระมหากษัตริย์
๓. เชื่อในเรื่องเหตุผล ความเป็นจริง และความถูกต้องมากกว่าในอดีต
๔. มีค่านิยมในการศึกษาหาความรู้มากกว่าในอดีต
๕. นิยมความร่ำรวยและมีเกียรติ ให้ความสำคัญเรื่องความร่ำรวยและเงินทอง
๖. มีความเชื่อมั่นในตนเองสูง ทุกคนกล้าคิดกล้าแสดงออกมากขึ้น
๗. แข่งแย้ง ซิงดีซิงเด่น แย่งชิง แสวงหาผลประโยชน์ให้ตนเอง
๘. ลอกเลียนตะวันตก รักความสบาย ใช้จ่ายเกินตัว เป็นการนำไปสู่การมีหนี้สินเพิ่มมากขึ้น
๙. มีเทคโนโลยีใหม่ ๆ ตำราหรืออินเทอร์เน็ต

ปัญหาที่พบในสังคมตำบลองค์การบริหารส่วนตำบลลูกค้ำ

๑. ปัญหาความยากจน เนื่องจากประชาชนขาดการศึกษา ทำให้มีรายได้ต่ำ ประกอบกับประชาชนส่วนใหญ่ในตำบลประกอบอาชีพเกษตรกรรม และลักษณะอาชีพมีรายได้ไม่แน่นอน ไม่สม่ำเสมอ เช่น กรรมการรับจ้าง มีบุตรมากเกินไป รายได้ไม่พอกับรายจ่าย และลักษณะนิสัยคนในตำบลมีนิสัยเฉื่อยชา และเกียจคร้านไม่ชอบทำงาน เพราะฉะนั้นองค์การบริหารส่วนตำบลองค์การบริหารส่วนตำบลลูกค้ำต้องร่วมมือกับหน่วยงานที่เกี่ยวข้องแก้ไขปัญหา เช่น ทำโครงการฝึกอบรมอาชีพเสริมให้กับแม่บ้าน เพื่อจะได้มีรายได้จุนเจือครอบครัวอีกทางหนึ่ง

๒. ปัญหาด้านสุขภาพ ประชาชนขาดความรู้ในการป้องกันโรค และเกิดความยากจน เงินไม่เพียงพอต่อการรักษาโรค

ฉะนั้น องค์การบริหารส่วนตำบลองค์การบริหารส่วนตำบลลูกค้ำต้องมีนโยบายบูรณาการกับหน่วยงานที่เกี่ยวข้องให้ความรู้เกี่ยวกับสาธารณสุขให้กับประชาชนระวังโรคติดต่อ

ง. ด้านการเมือง – การบริหาร

ปัญหาด้านการเมือง-การบริหาร นั้น สามารถแยกเป็นข้อ ๆ ได้ดังนี้

๑. ปัญหาด้านอำนาจท้องถิ่น

- ๑.๑ การได้รับการกระจายอำนาจน้อยเกินไป
- ๑.๒ ปัญหาการมีอำนาจหน้าที่ไม่เหมาะสม และปัญหาความไม่ชัดเจนในการกำหนดอำนาจหน้าที่ของท้องถิ่น

๒. ปัญหาด้านการบริหาร ๒.๑. ประกอบด้วย

- ๒.๑.๑ ปัญหาการกำหนดนโยบายและแผน
- ๒.๑.๒ ปัญหาการนำนโยบายและแผนไปปฏิบัติ
- ๒.๑.๓ ปัญหาทรัพยากรบุคคลของท้องถิ่น ผู้บริหารไม่มีความเข้าใจในการบริหารงาน

ท้องถิ่น ประกอบกับเกิดปัญหาทรัพยากรบุคคลในฝ่ายปฏิบัติราชการ

๒.๒ ปัญหาด้านการคลังของท้องถิ่น

๒.๒.๑ ปัญหาด้านรายได้ของท้องถิ่น ไม่สามารถจัดเก็บรายได้ตามแผน

๒.๒.๒ ปัญหาในด้านงบประมาณของท้องถิ่น มีจำนวนจำกัดในการพัฒนา

๓. ปัญหาด้านการมีส่วนร่วมของประชาชน หัวใจหลักของการปกครองส่วนท้องถิ่นก็คือ เป็นการปกครองตนเองของประชาชน โดยประชาชน และเพื่อประชาชนในท้องถิ่นนั้น ๆ แต่ในทางปฏิบัติจะพบว่าการมีส่วนร่วมในการปกครองท้องถิ่นของประชาชนมีส่วนน้อย คงมีเพียงแต่ไปใช้สิทธิ์เลือกตั้งสมาชิกสภาองค์การปกครองส่วนท้องถิ่น และผู้บริหารท้องถิ่นเท่านั้น ภายหลังเสร็จสิ้นการเลือกตั้งแล้วประชาชนมักจะไม่ค่อยมีส่วนร่วมอย่างอื่น ซึ่งทำให้องค์การบริหารส่วนตำบลองค์การบริหารส่วนตำบลลุดคำขาดพลัง ขาดความร่วมมือ ขาดความสนใจจากประชาชน

ปัญหาทั้ง ๓ ด้านดังกล่าว เป็นปัญหาที่จะต้องได้รับการแก้ไขโดยเร่งด่วน จึงจะให้ประชาชนได้รับบริการสาธารณะที่ดีจากองค์การบริหารส่วนตำบลองค์การบริหารส่วนตำบลลุดคำ

จ. ด้านทรัพยากรธรรมชาติและสิ่งแวดล้อม

ทรัพยากรธรรมชาติโดยภาพรวม ภายในเขตตำบลองค์การบริหารส่วนตำบลลุดคำ เป็นพื้นที่ราบเรียบมีแม่น้ำโขง พื้นที่ไม่ได้ติดริมน้ำโขงก็จะเป็นทุ่งนา และมีบ้านของประชาชนอาศัยอยู่ ปัญหาที่พบคือปัญหาการจัดการขยะ ปัญหาขาดแคลนสวนสาธารณะ ปัญหาด้านมลพิษไม่มีความรุนแรง เพราะสภาพความเจริญเติบโตทางด้านเศรษฐกิจ เป็นไปอย่างค่อยเป็นค่อยไป ดังนั้นปัญหาที่น่าเร่งด่วนก็ว่าจะเป็นการจัดทำสวนสุขภาพ เพื่อเป็นปอดอย่างแท้จริง ภายในตำบลองค์การบริหารส่วนตำบลลุดคำในอนาคต

จากสภาพสังคมและปัญหาต่าง ๆ ที่เกิดขึ้นในท้องถิ่น ตำบลองค์การบริหารส่วนตำบลลุดคำ สามารถนำมาวิเคราะห์ในการจัดทำยุทธศาสตร์ จำนวน ๖ ยุทธศาสตร์ ดังต่อไปนี้

ยุทธศาสตร์ที่ ๑ เมืองน่าอยู่

ยุทธศาสตร์ที่ ๒ การพัฒนาทรัพยากรมนุษย์

ยุทธศาสตร์ที่ ๓ ยุทธศาสตร์การพัฒนาการเกษตรและอุตสาหกรรมเกษตร

ยุทธศาสตร์ที่ ๔ ยุทธศาสตร์การพัฒนาการค้าผ่านชายแดน

ยุทธศาสตร์ที่ ๕ ยุทธศาสตร์การพัฒนาและส่งเสริมการท่องเที่ยว

ยุทธศาสตร์ที่ ๖ ยุทธศาสตร์การปรับสมดุลและเพิ่มประสิทธิภาพการบริการ

๓) เป้าประสงค์

๑. เพียบพร้อมโครงสร้างพื้นฐาน

๒. สังคมมีคุณภาพเป็นที่ดี

๓. ประชาชนมีความมั่นคงในการดำรงชีวิต

๔. มีความพร้อมสู่ประชาคมอาเซียน

๕. เพิ่มขีดความสามารถในการผลิตสินค้าทางการเกษตรเพื่อรองรับการ

เป็นประชาคมเศรษฐกิจอาเซียน

๖. เศรษฐกิจเจริญเติบโตแบบก้าวหน้าและมั่นคง

๗. สถานที่ท่องเที่ยวพัฒนาให้มีมาตรฐาน

๘. ประชาชนมีส่วนร่วมในการบริหารงานภาครัฐ
๙. เป็นหน่วยงานที่สามารถจัดการให้สอดคล้องกับการเปลี่ยนแปลงอย่างมี
- คุณภาพ
- ๔) ตัวชี้วัด
๑. จำนวนโครงการที่ดำเนินการก่อสร้างและปรับปรุงสาธารณูปโภคและ
สาธารณูปการ
๒. จำนวนกิจกรรมที่สร้างจิตสำนึกอนุรักษ์และจัดการทรัพยากรธรรมชาติ
และสิ่งแวดล้อมอย่างยั่งยืน
๓. ระดับการมีความสุขของประชาชนอยู่ในระดับ ๘
๔. ร้อยละของประชาชนที่ได้รับการศึกษา
๕. จำนวนสถาบันการศึกษาที่มีศักยภาพในการจัดการศึกษา
๖. ร้อยละของประชาชนที่ได้รับการส่งเสริมด้านความสามารถในการ
แข่งขันเพื่อรองรับอาเซียน
๗. ร้อยละของประชาชนเข้าร่วมกิจกรรมกรมการพัฒนามาตรฐานฝีมือ
๘. จำนวนสินค้าที่สามารถแข่งขันได้
๙. ระดับความสำเร็จของการรักษาระดับราคาสินค้าเกษตร
๑๐. ระดับการพัฒนาด้านการเกษตรและบรรจุภัณฑ์
๑๑. ระดับการแปรรูปสินค้าการเกษตรที่ได้มาตรฐาน
๑๒. จำนวนผู้ประกอบการที่ลงทุนในประเทศและประเทศเพื่อนบ้าน
๑๓. ระดับความสำเร็จในกาส่งเสริมการตลาดการค้าการท่องเที่ยวและการ
ลงทุนในภูมิภาค
๑๔. จำนวนผู้มาใช้บริการในจุดผ่อยปรน
๑๕. จำนวนแหล่งท่องเที่ยวที่มีผู้มาท่องเที่ยวในท้องถิ่น
๑๖. ระดับการท่องเที่ยวที่ได้มาตรฐาน
๑๗. ร้อยละของนักท่องเที่ยวที่มาท่องเที่ยว
๑๘. ร้อยละของประชาชนที่มีส่วนร่วมในการบริการงานภาครัฐ
๑๙. ระดับความพึงพอใจในการมาใช้บริการของประชาชน
๒๐. ระดับความรู้ความเข้าใจทุกภาคส่วนต่างๆเพื่อสนับสนุนการ
ดำเนินงานตามแผนพัฒนา
๒๑. ระดับการบริหารจัดการที่สอดคล้องกับการเปลี่ยนแปลง

๕) คำเป้าหมาย

ยุทธศาสตร์	เป้าหมาย
๑. ยุทธศาสตร์เมืองน่าอยู่	เพียบพร้อมโครงสร้างพื้นฐาน สังคมมีระเบียบวินัย มีความปลอดภัยในชีวิตและทรัพย์สิน ทรัพยากรธรรมชาติและควม

ยุทธศาสตร์	เป้าหมาย
	หลากหลายทางชีวภาพในเมืองได้รับการดูแล รักษาให้คงไว้ ซึ่งระบบนิเวศน์ที่ดี ของเสียหรือมลพิษถูกจัดการอย่างถูกต้อง และเหมาะสม เศรษฐกิจพึ่งพาตนเองได้
๒. ยุทธศาสตร์การพัฒนาทรัพยากรมนุษย์	<p>โครงการพัฒนาสังคมและส่งเสริมคุณภาพชีวิตต่างๆ เช่นการช่วยเหลือผู้สูงอายุผู้พิการผู้ป่วยเอดส์ผู้ยากไร้ผู้ด้อยโอกาส</p> <p>โครงการพัฒนาหมู่บ้านในด้านสังคมและส่งเสริมคุณภาพชีวิต</p> <p>ส่งเสริมการสหกรณ์ส่งเสริมเยาวชนสตรี อดทนอดปท.อื่น</p> <p>ส่วนราชการหรือหน่วยอื่นของรัฐองค์กรประชาชนองค์กรการกุศลองค์กรที่จัดตั้งตามกฎหมายเพื่อดำเนินโครงการที่มีวัตถุประสงค์เพื่อพัฒนาด้านสังคมและส่งเสริมคุณภาพชีวิต</p> <p>ส่งเสริมพัฒนาด้านการศึกษาวัฒนธรรม ฯลฯพัฒนาด้านการศึกษาให้ได้มาตรฐาน สนับสนุนให้ชุมชน รวมกลุ่มในรูปสหกรณ์ และกลุ่มอาชีพ สนับสนุนการนำภูมิปัญญาและวัฒนธรรมท้องถิ่นมาใช้ในการสร้างสรรค์ คุณค่าของสินค้าและบริการและสร้างความร่วมมือกับภาคเอกชนในการลงทุนสร้างอาชีพและรายได้ที่มีการจัดสรร ประโยชน์อย่างเป็นธรรมแก่ชุมชน ส่งเสริมการร่วมลงทุนระหว่างเครือข่ายองค์กรชุมชนกับองค์กรปกครองส่วนท้องถิ่น รวมทั้งสร้างระบบบ่มเพาะวิสาหกิจชุมชนควบคู่กับการพัฒนาความรู้ด้านการจัดการ การตลาด และ ทักษะในการประกอบอาชีพ</p>
๓. ยุทธศาสตร์การพัฒนาการเกษตรและอุตสาหกรรมเกษตร	<ul style="list-style-type: none"> - ส่งเสริมอาชีพการเกษตรการเพิ่มประสิทธิภาพและศักยภาพการผลิตภาคการเกษตร - การเพิ่มประสิทธิภาพการใช้น้ำภาคเกษตรเพื่อสนับสนุนการเพิ่มประสิทธิภาพในการผลิตเพิ่มประสิทธิภาพการผลิตสินค้าเกษตรและสร้างมูลค่าเพิ่มให้กับสินค้าเกษตรและผลิตภัณฑ์เพื่อลดต้นทุนการผลิตโดยส่งเสริมการใช้ปัจจัยผลิตทางการเกษตรที่เหมาะสมรวมทั้งพัฒนาระบบการจัดการด้านการตลาด
๔. ยุทธศาสตร์พัฒนาการค้าผ่านชายแดน	ส่งเสริมความสามารถในการแข่งขันของสินค้าไทยในตลาดประเทศเพื่อนบ้าน
๕. ยุทธศาสตร์การพัฒนาและส่งเสริมการท่องเที่ยว	ต้องพัฒนาไปสู่ความมั่นคง (Stability) ความมั่งคั่ง (Prosperity) และความยั่งยืน (sustainability) โดยความมั่นคงคือความสามารถขับเคลื่อนการท่องเที่ยวได้อย่างมีประสิทธิภาพแม้ในภาวะวิกฤตต่างๆทั้งจากภายในประเทศ และ ต่างประเทศความมั่งคั่งคือการท่องเที่ยวสามารถสร้าง

ยุทธศาสตร์	เป้าหมาย
	รายได้และสร้างความความมั่นคงทางเศรษฐกิจให้แก่ประเทศ และความยั่งยืนคือการพัฒนาที่สนองความต้องการของนักท่องเที่ยวโดยไม่ส่งผลกระทบต่อสังคมสิ่งแวดล้อมและชุมชน
๖. ยุทธศาสตร์การปรับสมดุลและเพิ่มประสิทธิภาพการบริการ	ส่งเสริมการทำงานระบบราชการแนวใหม่ให้เกิดประสิทธิภาพ ประสิทธิผลภายในหลักธรรมาภิบาล

๖. กลยุทธ์

๗) จุดยืนทางยุทธศาสตร์

จุดยืนทางยุทธศาสตร์องค์การบริหารส่วนตำบลองค์การบริหารส่วนตำบลกุดคำ
พัฒนาโครงสร้างพื้นฐานเชื่อมโยงโครงการเศรษฐกิจ ส่งเสริมท่องเที่ยววัฒนธรรม ประเพณีท้องถิ่น
เพิ่มขีดความสามารถทางการเกษตรและผลิตภัณฑ์สินค้าพื้นเมือง

ท่องเที่ยววัฒนธรรม
ประเพณีท้องถิ่นอนุรักษ์
วัฒนธรรมท้องถิ่น

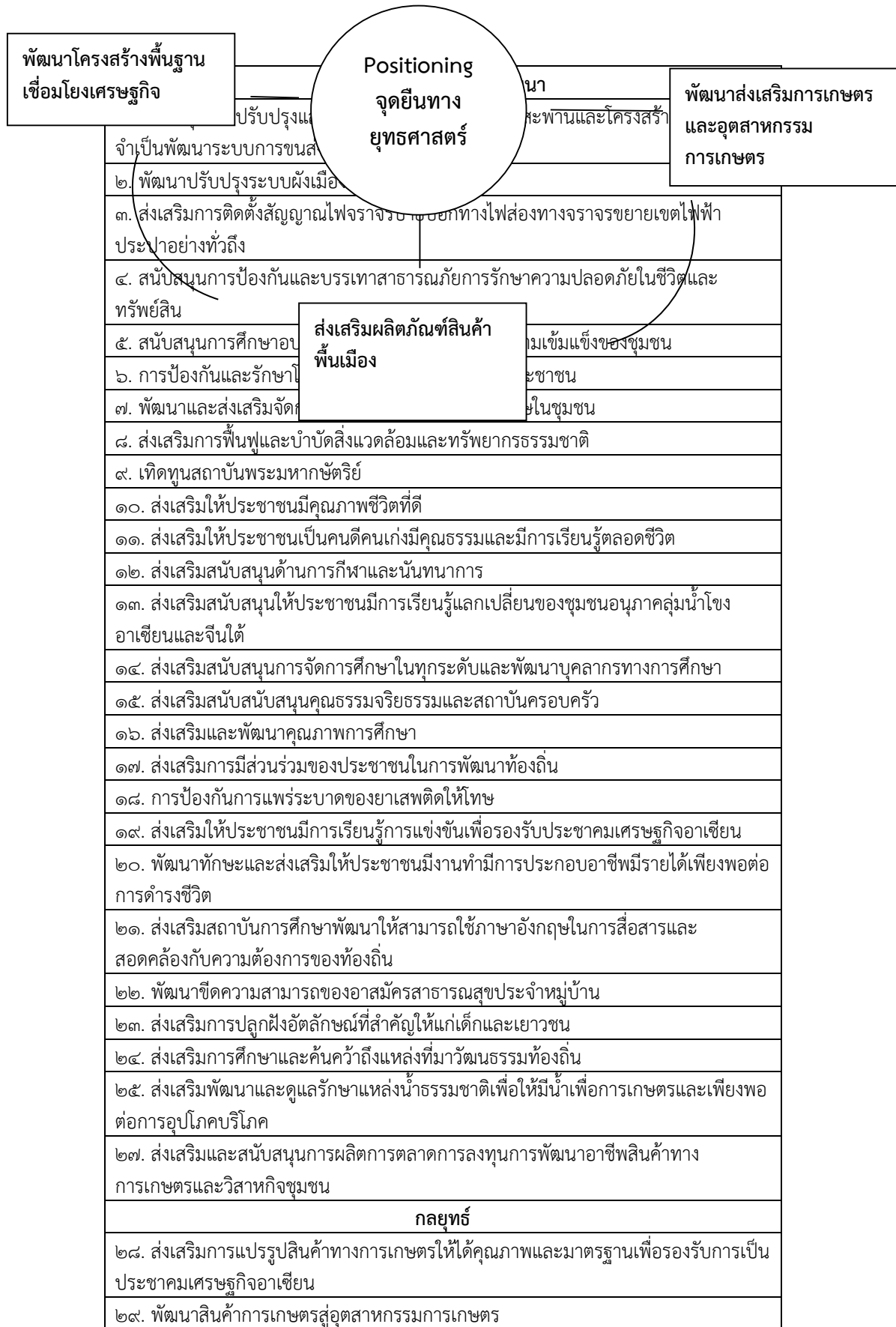

๓๐. ส่งเสริมให้มีการใช้และพัฒนาสินค้าทางการเกษตรในท้องถิ่น
๓๑. ส่งเสริมการจัดให้มีตลาดกลางสินค้าการเกษตรและส่งเสริมการรวมกลุ่มเพื่อต่อรองราคา
๓๒. เพิ่มประสิทธิภาพการผลิตสินค้าทางการเกษตรให้มีคุณภาพ
๓๓. ส่งเสริมการเกษตรทฤษฎีใหม่
๓๔. ส่งเสริมความร่วมมือด้านการเกษตรกลุ่มประเทศอนุภาคลุ่มน้ำโขง
๓๕. ส่งเสริมการจัดกิจกรรมทางวัฒนธรรมการท่องเที่ยวการตลาดการค้าและการลงทุนในภูมิภาค
๓๖. พัฒนาจุดผ่อนปรนเพื่ออำนวยความสะดวกในการส่งเสริมการค้าชายแดนผ่อนปรน
๓๗. ส่งเสริมให้ผู้ประกอบการภาคธุรกิจเอกชนขยายการลงทุนในประเทศเพื่อนบ้าน
๓๘. ส่งเสริมการขยายการเชื่อมโยงทางเศรษฐกิจการค้าการลงทุนภายใต้ประโยชน์ร่วมกันของกรอบความร่วมมือกับประเทศเพื่อนบ้าน
๓๙. ส่งเสริมความเข้มแข็งSMEไทยสู่การเป็นประชาคมอาเซียน
๔๐. ส่งเสริมการพัฒนากลุ่มอาชีพและผลิตภัณฑ์(OTOP)ให้มีคุณภาพ
๔๑. ส่งเสริมสนับสนุนสร้างเครือข่ายและความร่วมมือทางการค้าการลงทุนกับประเทศลาว เวียดนามจีนตอนใต้
๔๒. พัฒนาและฟื้นฟูองค์ความรู้ด้านศาสนาประเพณีและศิลปวัฒนธรรมให้เป็นสินค้าทางการท่องเที่ยวเชื่อมโยงกับประเทศเพื่อนบ้าน
๔๓. ส่งเสริมสนับสนุนการท่องเที่ยวเชิงศาสนาวัฒนธรรมประเพณีท้องถิ่นประวัติศาสตร์การท่องเที่ยวทางธรรมชาติ
๔๔. ส่งเสริมการยกระดับมาตรฐานด้านการบริการและธุรกิจที่เกี่ยวข้องกับการท่องเที่ยวระดับท้องถิ่นสร้างความประทับใจแก่นักท่องเที่ยวและผู้มาเยือน
๔๕. สนับสนุนการพัฒนาบุคลากรด้านการท่องเที่ยว
๔๖. บริหารจัดการศิลปวัฒนธรรมและภูมิปัญญาท้องถิ่น
๔๗. ส่งเสริมการประชาสัมพันธ์ด้านการท่องเที่ยว
๔๘. พัฒนาแหล่งท่องเที่ยวในท้องถิ่นให้ได้มาตรฐาน
๔๙. ส่งเสริมความสัมพันธ์ประเทศเพื่อนบ้าน
๕๐. การพัฒนาการให้บริการประชาชน
๕๑. การเพิ่มประสิทธิภาพการบริหารจัดการโดยเสริมสร้างธรรมาภิบาลในการปฏิบัติราชการเพื่อให้บริการประชาชน
๕๒. ส่งเสริมและสนับสนุนการใช้CTเพื่อเพิ่มประสิทธิภาพการทำงานและบริการ
๕๓. เพิ่มประสิทธิภาพองค์กรภาครัฐและพัฒนารูปแบบการทำงานของภาครัฐด้วยการสร้างความพร้อมในการบริหารการจัดการแบบบูรณาการโดยมีประชาชนเป็นศูนย์กลาง
๕๔. บริหารกำลังคนให้สอดคล้องกับบทบาทภารกิจที่มีในปัจจุบันและเตรียมพร้อมสำหรับอนาคต
๕๕. พัฒนาทักษะและศักยภาพของกำลังคนภาครัฐและเตรียมความพร้อมบุคลากรภาครัฐสู่ประชาคมอาเซียน
กลยุทธ์
๕๖. พัฒนากระบวนการจัดสรรงบประมาณให้สามารถสนับสนุนการปฏิบัติงานตามนโยบายรัฐบาล
๕๖. ส่งเสริมการให้บริการประชาชนด้วยระบบE-Service

๕๗. ส่งเสริมการแลกเปลี่ยนทางวัฒนธรรมกับประเทศเพื่อนบ้าน
๕๗. ส่งเสริมอนุรักษ์วัฒนธรรมท้องถิ่นไทย

๘) ความเชื่อมโยงของยุทธศาสตร์ในภาพรวม

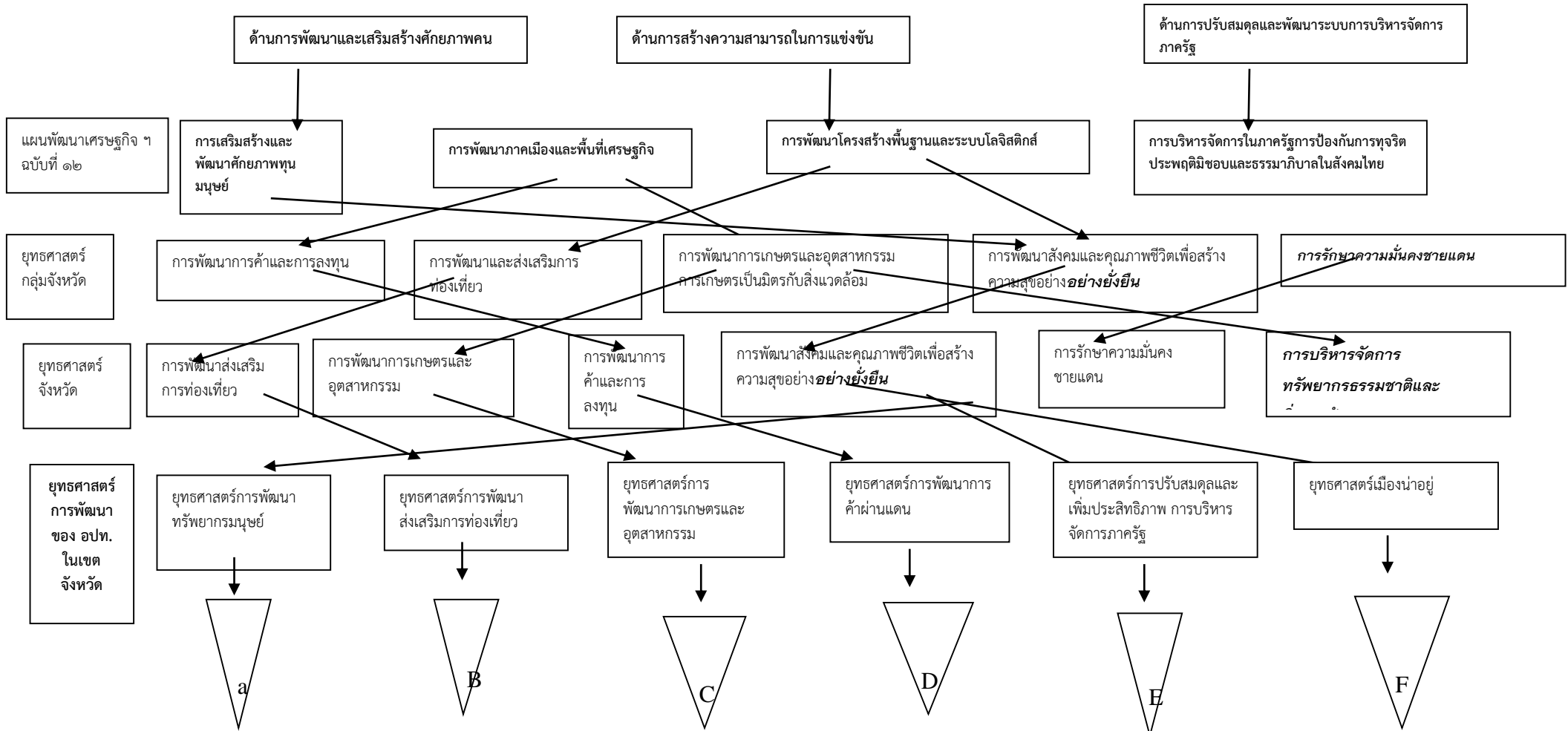

การติดตามและประเมินผลแผนพัฒนาท้องถิ่น : รอบที่ 1 (1 ตุลาคม 2563- 31 มีนาคม 2564)

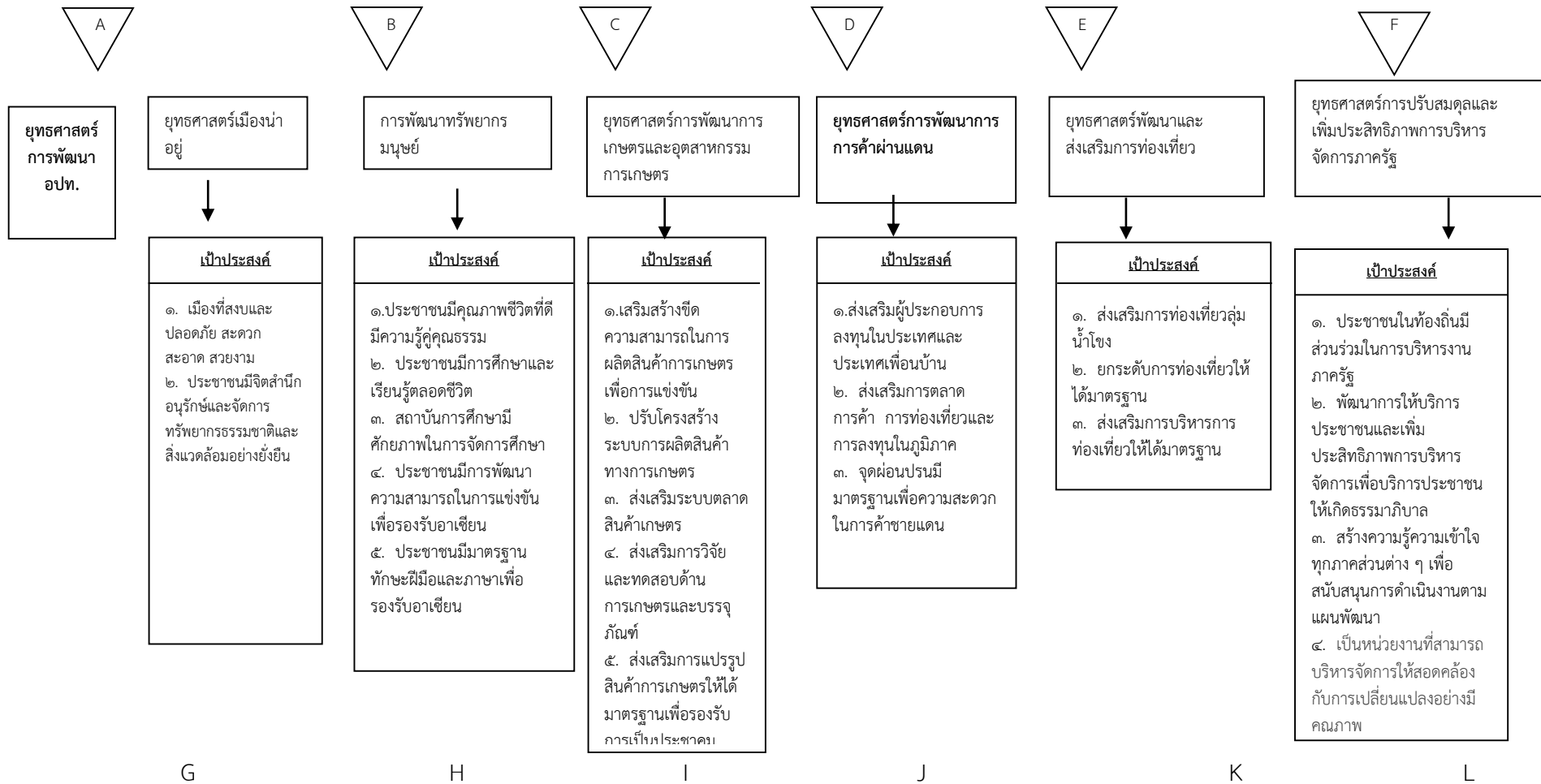

G

กลยุทธ์

- สนับสนุนการปรับปรุงและก่อสร้างถนน ทางระบายน้ำ สะพาน และโครงสร้างพื้นฐานที่จำเป็น พัฒนาระบบการขนส่ง (Logistic)
- พัฒนาปรับปรุงระบบผังเมือง
- ส่งเสริมการติดตั้งสัญญาณไฟจราจร ขยายเขตไฟฟ้า ประปา อย่างทั่วถึง
- สนับสนุนการป้องกันและบรรเทาสาธารณภัย การรักษาความปลอดภัยในชีวิตและทรัพย์สิน
- สนับสนุนการศึกษาอบรมและฝึกอาชีพเพื่อส่งเสริมความเข้มแข็งของชุมชน
- การป้องกันและรักษาโรคติดต่อและโรคไม่ติดต่อแก่ประชาชน
- พัฒนาและส่งเสริมจัดการขยะมูลฝอย น้ำเสีย และมลพิษในชุมชน
- ส่งเสริมการฟื้นฟู และบำบัดสิ่งแวดล้อมและทรัพยากรธรรมชาติ
- เทิดทูนสถาบันระมหากษัตริย์

H

กลยุทธ์

- ส่งเสริมให้ประชาชนมีคุณภาพชีวิตที่ดี
- ส่งเสริมให้ประชาชนเป็นคนเก่ง มีคุณธรรม และมีการเรียนรู้ตลอดชีวิต
- ส่งเสริมสนับสนุนด้านการกีฬาและนันทนาการ
- ส่งเสริมสนับสนุนให้ประชาชน มีการเรียนรู้ แลกเปลี่ยนของชุมชนอนุภาคกลุ่มน้ำโขง อาเซียนและจีนได้
- ส่งเสริมสนับสนุนการจัดการศึกษาในทุกกระดับและพัฒนาบุคลากรทางการศึกษา
- ส่งเสริมสนับสนุนคุณธรรม จริยธรรม และสถาบันครอบครัว
- ส่งเสริมและพัฒนาคุณภาพการศึกษา
- ส่งเสริมการมีส่วนร่วมของประชาชนในการพัฒนาท้องถิ่น
- การป้องกันการแพร่ระบาดของยาเสพติดให้โทษ
- ส่งเสริมให้ประชาชนมีการเรียนรู้ การแข่งขันเพื่อรองรับประชาคมเศรษฐกิจอาเซียน
- พัฒนาทักษะและส่งเสริมให้ประชาชนมีงานทำมีการประกอบอาชีพ มีรายได้ เพียงพอต่อการดำรงชีวิต

I

กลยุทธ์

- ส่งเสริมพัฒนา และดูแลรักษาแหล่งน้ำธรรมชาติเพื่อให้มีน้ำเพื่อการเกษตร และเพียงพอต่อการอุปโภคบริโภค
- ส่งเสริมให้มีการบริหารจัดการน้ำ ทรัพยากรธรรมชาติ และสิ่งแวดล้อมอย่างบูรณาการ และขยายพื้นที่ชลประทาน
- ส่งเสริมและสนับสนุนการผลิต การตลาด การลงทุน การพัฒนาอาชีพ สินค้าทางการเกษตร และวิสาหกิจชุมชน
- ส่งเสริมการแปรรูปสินค้าทางการเกษตรให้ได้คุณภาพและมาตรฐานเพื่อรองรับการเป็นประชาคมเศรษฐกิจอาเซียน
- พัฒนาสินค้าการเกษตรสู่อุตสาหกรรมทางการเกษตร
- ส่งเสริมให้มีการใช้และพัฒนาสินค้าทางการเกษตรในท้องถิ่น
- ส่งเสริมการจัดให้มีตลาดกลางสินค้าการเกษตร และส่งเสริมการรวมกลุ่มเพื่อต่อรองราคา
- เพิ่มประสิทธิภาพการผลิตสินค้าทางการเกษตรให้มีคุณภาพ
- ส่งเสริมการเกษตรทฤษฎีใหม่
- ส่งเสริมความร่วมมือด้านการเกษตรกลุ่มประเทศอนุภาคลุ่มน้ำโขง

J

กลยุทธ์

- ส่งเสริมการจัดกิจกรรมทางวัฒนธรรมการท่องเที่ยว การตลาด การค้าและการลงทุนในภูมิภาค
- พัฒนาจุดผ่อนปรนเพื่ออำนวยความสะดวกในการส่งเสริมการค้าชายแดนผ่อนปรน
- ส่งเสริมให้ผู้ประกอบการภาคธุรกิจเอกชนขยายการลงทุนในประเทศเพื่อนบ้าน
- ส่งเสริมการขยายการเชื่อมโยงทางเศรษฐกิจการค้า การลงทุนภายใต้ประโยชน์ร่วมกันของกรอบความร่วมมือกับประเทศเพื่อนบ้าน
- ส่งเสริมความเข้มแข็ง SME ไทยสู่การเป็นประชาคมอาเซียน
- ส่งเสริมการพัฒนากลุ่มอาชีพ และผลิตภัณฑ์ (OTOP) ให้มีคุณภาพ
- ส่งเสริมสนับสนุนสร้างเครือข่ายและความร่วมมือทางการค้าการลงทุนกับประเทศลาว เวียดนาม จีน ตอนใต้

K

กลยุทธ์

- พัฒนาและฟื้นฟูองค์ความรู้ด้านศาสนา ประเพณี และศิลปวัฒนธรรม ให้เป็นสินค้าทางการท่องเที่ยว เชื่อมโยงกับประเทศเพื่อนบ้าน
- ส่งเสริมสนับสนุนการท่องเที่ยวเชิงศาสนาวัฒนธรรม ประเพณีท้องถิ่น ประวัติศาสตร์ การท่องเที่ยวทางธรรมชาติ
- ส่งเสริมการยกระดับมาตรฐานด้านการบริการและธุรกิจที่เกี่ยวข้องกับการท่องเที่ยวระดับท้องถิ่นสร้างความประทับใจแก่นักท่องเที่ยวและผู้มาเยือน
- สนับสนุนการพัฒนาบุคลากรด้านการท่องเที่ยว
- บริหารจัดการศิลปวัฒนธรรม และภูมิปัญญาท้องถิ่น
- ส่งเสริมการประชาสัมพันธ์ด้านการท่องเที่ยว
- พัฒนาแหล่งท่องเที่ยวในท้องถิ่นให้ได้มาตรฐาน
- ส่งเสริมความสัมพันธ์ประเทศเพื่อนบ้าน

L

กลยุทธ์

- การพัฒนาการให้บริการประชาชน
- การเพิ่มประสิทธิภาพการบริการจัดการ โดยเสริมสร้างธรรมาภิบาลในการปฏิบัติราชการเพื่อให้บริการประชาชน
- ส่งเสริมและสนับสนุนการใช้ ICT เพื่อเพิ่มประสิทธิภาพการทำงานและบริการ
- เพิ่มประสิทธิภาพองค์กรภาครัฐและพัฒนารูปแบบการทำงานของภาครัฐ ด้วยการสร้างความพร้อมในการบริหารจัดการแบบบูรณาการ โดยมีประชาชนเป็นศูนย์กลาง
- บริหารกำลังคนให้สอดคล้องกับบทบาทภารกิจที่มีในปัจจุบันและเตรียมพร้อมสำหรับอนาคต
- พัฒนาทักษะและศักยภาพของกำลังคนภาครัฐและเตรียมความพร้อมบุคลากรภาครัฐสู่ประชาคมอาเซียน
- พัฒนากระบวนการจัดสรรงบประมาณให้สามารถสนับสนุนการปฏิบัติงานตามนโยบายรัฐบาล
- ส่งเสริมการให้บริการประชาชนด้วยระบบ E - Service

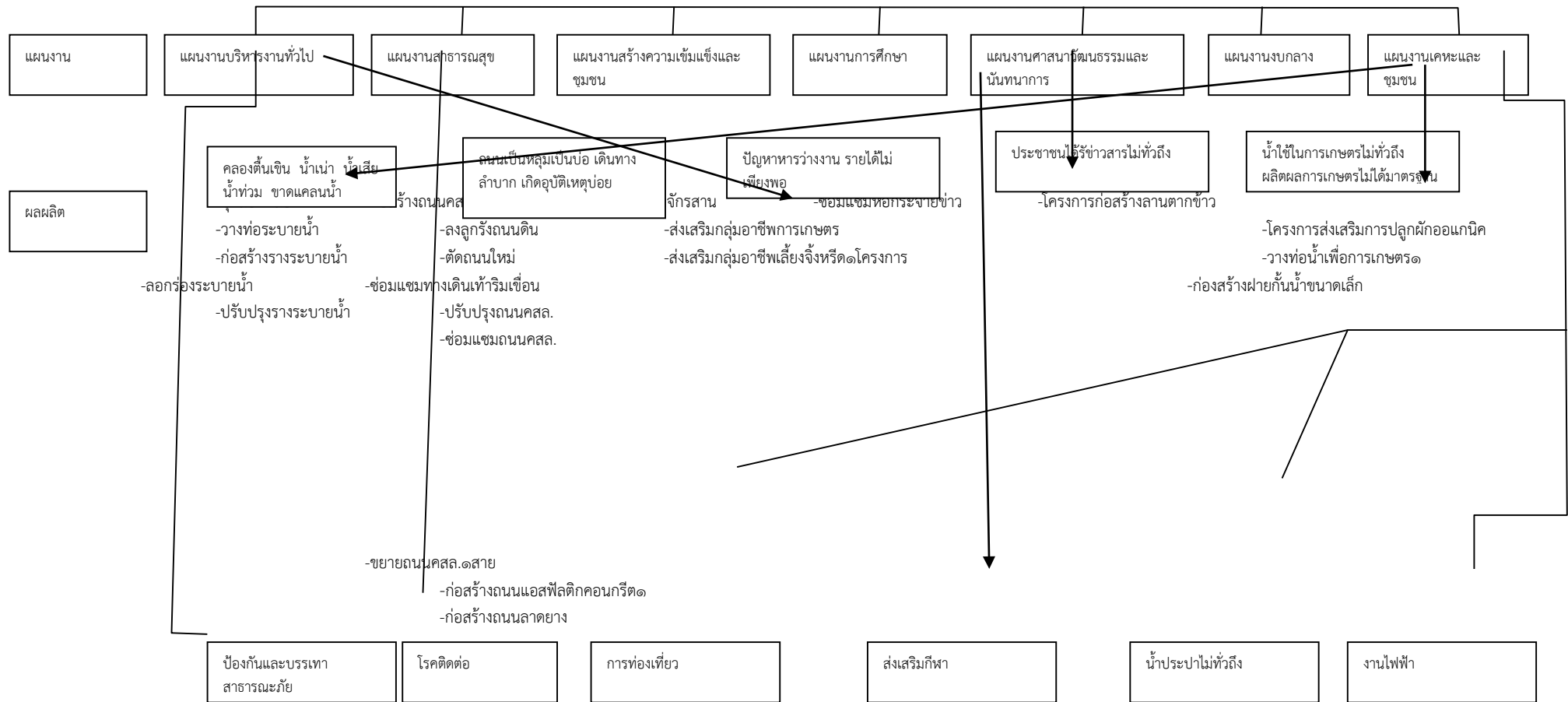

๒.๑.๕ การวิเคราะห์เพื่อพัฒนาท้องถิ่น

การประเมินสถานการณ์สภาพแวดล้อมภายนอกที่เกี่ยวข้อง

๑ การเปลี่ยนแปลงในประเทศที่จะส่งผลกระทบต่ออบต.

๑.๑ รัฐธรรมนูญฉบับใหม่จะส่งผลกระทบต่อองค์กรปกครองส่วนท้องถิ่นอย่างไร

๑.๒ การเปลี่ยนแปลงฐานะจากอบต.เป็นเทศบาลตำบล

ผลกระทบการเปลี่ยนแปลงฐานะจากอบต.เป็นเทศบาลตำบล

ในส่วนของผลกระทบภายหลังเป็นเทศบาลตำบลนั้นลักษณะเด่นคือเรื่องของการกำกับ

ดูแลเทศบาลตำบลถูกกำกับดูแลจากเดิมที่เป็นอำนาจของนายอำเภอโดยตรงก็อยู่ในกำกับของ

ผู้ว่าราชการจังหวัดซึ่งนายอำเภอเป็นเพียงผู้ช่วยกำกับดูแลเทศบาลที่มีในเขตอำเภอนอกจากนี้เทศบาลจะมีความใกล้ชิด

กลับส่วนกลาง (รัฐมนตรีว่าการกระทรวงมหาดไทย) เพิ่มขึ้นในขณะที่ประเด็นทางการคลังก็เป็นปัญหาที่ต้องรอ

งบประมาณอุดหนุนจากรัฐบาลเป็นหลักและยังไม่เป็นไปตามการประมาณการทำให้ประสบปัญหาในการบริหารงานเป็น

อย่างมาก

นอกจากนี้ในประเด็นเรื่องผลกระทบในมิติด้านการเมืองนั้นมีแนวโน้มที่จะ

แข่งขันทางการเมืองที่ใช้เงินในการเลือกตั้งมากยิ่งขึ้นมีการรวมกลุ่มทางการเมืองมากขึ้นแม้จะไม่ใช้กลุ่มที่

ถาวรก็ตามในด้านความสัมพันธ์กับการเมืองระดับชาตินั้นเทศบาลตำบลมีความชัดเจนในการสนับสนุนพรรคการเมืองบาง

พรรคแต่ในเวทีท้องถิ่นนักการเมืองระดับชาติไม่ได้แสดงออกอย่างเต็มที่นักส่วนมิตินักการเมืองมีส่วนร่วมของประชาชนยังจำกัด

เฉพาะการเลือกตั้งเป็นหลักส่วนการมีส่วนร่วมลักษณะอื่นที่กำหนดไว้ในรัฐธรรมนูญหรือแนวทางอื่นยังจำกัดอยู่หรืออย่าง

มากการมีส่วนร่วมของประชาชนก็อยู่ในระดับการรับรู้ข่าวสารจากทางเทศบาลตำบลในบางเรื่องเท่านั้นในบริบทของพื้นที่

ผู้นำท้องที่และผู้นำเชิงโครงสร้างค่อนข้างมีบทบาทอย่างมากในการสื่อสารและการติดต่อกับประชาชนในมิติด้านการ

จัดบริการสาธารณะอำนาจหน้าที่ก็ไม่ต่างกันมากนักอีกทั้งยังประสบปัญหาการไม่สามารถดำเนินการตามนโยบายของ

เทศบาลตำบลได้จำนวนมากเพราะงบประมาณไม่เข้าตามการประมาณการและต้องรองบประมาณอุดหนุนจากรัฐบาลเป็น

หลักรายได้ที่จัดเก็บเองทั้งสองกรณีเพียงประมาณร้อยละ ๓ เท่านั้นในขณะที่เดียวกันการดำเนินการก็ลงไปที่แผน

บริหารทั่วไปและงานตามแนวนโยบายของรัฐเป็นหลักโดยเฉพาะงานด้านการสังคมสงเคราะห์ที่ต้องดำเนินการอยู่แล้ว

กลายเป็นว่างานฝากของรัฐบาลเป็นงานประจำของท้องถิ่นไปและมิติด้านความสัมพันธ์กับชุมชนและผู้นำท้องที่นั้นถือเป็น

ภาวะที่ทำหายของฝ่ายบริหารและสมาชิกสภาในการทำงานร่วมกันกับผู้ปกครองท้องที่เพื่อประโยชน์ประชาชนในพื้นที่

เพราะกรณีสมาชิกสภาลดลงแล้วไม่สามารถสร้างความผูกพันและดูแลประชาชนในบางพื้นที่ได้ดีเท่าที่ควรเพราะยังมี

ลักษณะการแบ่งความรู้สึกตามลักษณะเชิงภูมิศาสตร์ทั้งนี้กำนันผู้ใหญ่บ้านและเทศบาลตำบลควรแสวงหาความร่วมมือใน

การดูแลพื้นที่ร่วมกันเพื่อไม่ให้เกิดปัญหาการแบ่งแยกความรู้สึกเป็นอื่นในเขตเทศบาลตำบล

กล่าวโดยสรุปการเปลี่ยนแปลงฐานะจากองค์การบริหารส่วนตำบลเป็น

เทศบาลตำบลนั้นโดยทั่วไปแล้วมีความมุ่งหมายสำคัญคือเพื่อให้หน่วยงานปกครองท้องถิ่นนั้นได้มีอำนาจหน้าที่สามารถ

ให้บริการสาธารณะรวมถึงพัฒนาท้องถิ่นได้ในขอบเขตที่กว้างขวางและมีอิสระในการบริหารงานมากขึ้นด้วยอีกทั้งมี

ทรัพยากรการบริหารเพิ่มขึ้นกว่าเดิมแต่จากการศึกษาอาจพิจารณาได้ว่าค่อนข้างสวนทางกันเจตนากรณีในการจัดตั้ง

ดังกล่าวนั้นคือขอบเขตอำนาจหน้าที่อาจไม่ได้กว้างขวางมากนักเพราะอำนาจโดยทั่วไปที่ปรากฏในพระราชบัญญัติจัดตั้งทั้ง

ของอบต.และเทศบาลนั้นอำนาจแทบไม่ต่างกันในขณะที่อำนาจในพระราชบัญญัติกำหนดแผนและขั้นตอนการกระจาย

อำนาจซึ่งกำหนดขอบเขตอำนาจทั้งเทศบาลและอบต.ไว้อย่างกว้างขวางทั้งนี้ขึ้นอยู่กับฐานะทางการคลังของท้องถิ่นนั้น

ว่าจะสามารถดำเนินการตามหน้าที่ที่กฎหมายกำหนดได้มากนักหรือไม่เพียงใดขณะที่เรื่องการค้ากับดูแลนั้นเทศบาลตำบลต้องถูกกำกับดูแลจากส่วนกลางและระดับจังหวัดเพิ่มมากขึ้นอย่างเห็นได้ชัดในด้านการคลังท้องถิ่นก็ไม่เป็นไปตามประมาณการและไม่สามารถพึ่งตนเองได้อีกทั้งในกระบวนการยกฐานะก็มีปัญหานานัปการและพอหลังเปลี่ยนเป็นเทศบาลตำบลก็ยังคงพบกับประเด็นท้าทายหลายประการด้วยกันเมื่อเป็นดังนี้องค์การบริหารส่วนตำบลที่จะทำการเปลี่ยนแปลงฐานะเป็นเทศบาลตำบลจำเป็นต้องศึกษารายละเอียดต่างๆและผลกระทบให้รอบด้านและที่สำคัญต้องให้ความสำคัญกับประชาชนด้วยความจริงใจไม่ให้เป็นเพียงว่าเทศบาลตำบลเป็นของข้าราชการประจำและนักการเมืองท้องถิ่นเพียงเท่านั้นเพราะดูเหมือนว่าประโยชน์จะมีแก่ข้าราชการประจำและนักการเมืองท้องถิ่นมากกว่าประชาชนดังนั้นต้องทำให้การปกครองท้องถิ่นเป็นการปกครองตนเองของประชาชนอย่างแท้จริงทั้งนี้องค์การบริหารส่วนตำบลต้องพร้อมรับกับปัญหาที่จะเกิดขึ้นในตัวกระบวนการเปลี่ยนแปลงฐานะต้องมีการดำเนินการที่สามารถบอกเหตุผลความจำเป็นของพื้นที่รวมถึงบอกข้อเด่นข้อจำกัดของการบริหารงานเทศบาลแก่ประชาชนในวงกว้างเพื่อเกิดการถกแถลงถึงประเด็นที่ทางองค์การบริหารส่วนตำบลหรือหากประชาชนรับรู้เข้าใจถึงความจำเป็นของพื้นที่ในการเปลี่ยนแปลงฐานะแล้วก็จะทำให้ประชาชนตระหนักในการทำหน้าที่ของนักการเมืองท้องถิ่นมากขึ้นไม่ควรปล่อยให้เทศบาลตำบลไปตายเอาดาบหน้าหากแต่ต้องคำนึงถึงความพร้อมขององค์กรและความพร้อมของประชาชนในพื้นที่มากกว่าความพร้อมทางการเมืองของนักการเมืองท้องถิ่นและข้าราชการประจำเป็นหลัก

ที่มา: วิทยานิพนธ์เรื่อง กระบวนการและผลกระทบของการเปลี่ยนแปลงฐานะจากองค์การบริหารส่วนตำบลเป็นเทศบาลตำบล : กรณีศึกษาเทศบาลตำบลในจังหวัดขอนแก่น สุนทรชัยชอยบศ หลีกสูตรรัฐประศาสนศาสตรมหาบัณฑิตคณะรัฐประศาสนศาสตร์สถาบันบัณฑิตพัฒนบริหารศาสตร์ ๒๕๕๔

๑.๓ การเพิ่มขึ้นหรือลดลงของการจัดสรรเงินงบประมาณให้ออปท.

๑.๑. การเข้าสู่ AEC จะทำให้เกิดผลกระทบกับอปท. ดังนี้

๑.๑. การลงทุนจะเสรีมากๆ คือ ใครจะลงทุนที่ไหนก็ได้ ประเทศที่การศึกษาระบบดี ๆ ก็จะมาเปิดโรงเรียนในบ้านเรา อาจทำให้โรงเรียนแพงๆแต่คุณภาพไม่ดีต้องปรับตัว ไม่เช่นนั้นอาจจะสู้ไม่ได้

๑.๒. ไทยจะเป็นศูนย์กลางการท่องเที่ยว และการบินอย่างไม่ต้องสงสัย เพราะว่าจะอยู่กลาง Asean และไทยอาจจะเด่นในเรื่อง การจัดการประชุมต่างๆ, การแสดงนิทรรศการ, ศูนย์กระจายสินค้า และยังคงเด่นเรื่องการค้ามาคมอีกด้วยเนื่องจากอยู่ตรงกลางอาเซียน และการบริการด้านการแพทย์และสุขภาพจะเติบโตอย่างมากเช่นกันเพราะ จะผสมผสานส่งเสริมกันกับอุตสาหกรรมการท่องเที่ยว (ค่าบริการทางการแพทย์ของประเทศต่างชาติจะมีราคาสูงมากหากเทียบกับประเทศไทย)

จากผลกระทบในข้อนี้ที่กล่าวมาแล้วข้างต้นจะส่งผลให้องค์การบริหารส่วนตำบลองค์การบริหารส่วนตำบลถูกตัดค่าได้รับผลกระทบในการรักษาพยาบาลแพงมากขึ้น

๑.๓. การค้าขายจะขยายตัวอย่างน้อย ๒๕% ในส่วนของอุตสาหกรรมบางอย่าง เช่น รถยนต์, การท่องเที่ยว, การคมนาคม, แต่อุตสาหกรรมที่นำห่วงของไทยคือ ที่ใช้แรงงานเป็นหลักเช่น ภาคการเกษตร, ก่อสร้าง, อุตสาหกรรมสิ่งทอจะได้รับผลกระทบ เนื่องจากฐานการผลิตอาจย้ายไปประเทศที่ผลิตสินค้าทดแทนได้เช่น อุตสาหกรรมสิ่งทอ โดยผู้ลงทุนอาจย้ายฐานการผลิตจากประเทศไทยไปยังประเทศที่มีค่าแรงถูกกว่า เนื่องด้วยบางธุรกิจไม่จำเป็นต้องใช้ทักษะมากนัก ค่าแรงจึงถูก (ณ วันที่ ๑๕ ก.ย.๕๖ ค่าแรงหนุ่มสาวโรงงาน ณ ประเทศลาว อยู่ที่ประมาณ ๔,๐๐๐ บาทไทย)

องค์การบริหารส่วนตำบลองค์การบริหารส่วนตำบลถูกตัดค่าจะได้รับผลกระทบ จะเกิดปัญหาการว่างงานเพิ่มมากขึ้นเพราะนายจ้างจะจ้างแรงงานจากประเทศลาวเพิ่มมากขึ้น

๑.๔. เรื่องภาษาอังกฤษจะเป็นสิ่งที่สำคัญอย่างมาก เนื่องจากจะมีคนอาเซียน เข้ามาอยู่ในไทยมากมายไปหมด และมักจะพูดภาษาไทยไม่ค่อยได้ แต่จะใช้ภาษาอังกฤษ (AEC มีมาตรฐานว่าจะใช้ภาษาอังกฤษเป็นภาษากลางเพื่อสื่อสารใน AEC) บางทีเรานึกว่าคนไทยไปทักพูดคุยด้วย แต่เค้าพูดภาษาอังกฤษกลับมา เราอาจเสียความมั่นใจได้ ส่วนสิ่งแวดล้อมนั้น ป้ายต่างๆ หนังสือพิมพ์, สื่อต่างๆ จะมีภาษาอังกฤษมากขึ้น (ให้ดูป้ายที่สนามบินสุวรรณภูมิเป็นตัวอย่าง) และจะมีโรงเรียนสอนภาษามากมาย หลากหลายหลักสูตร

ตำบลองค์การบริหารส่วนตำบลกุดคำจะได้รับผลกระทบในด้านภาษามากขึ้นเพราะประชาชนส่วนใหญ่ไม่สามารถ อ่าน พูด เขียน ภาษาอังกฤษ จะทำให้มีปัญหาในการติดต่อสื่อสารเกิดขึ้นกับประเทศเพื่อนบ้าน

๑.๕. การค้าขายบริเวณชายแดนจะคึกคักอย่างมาก เนื่องจาก ด้านศุลกากรชายแดนอาจมีบทบาทน้อยลงมาก แต่จะมีปัญหาเรื่องยาเสพติด และปัญหาสังคมตามมาด้วย

๑.๖. ตำบลองค์การบริหารส่วนตำบลกุดคำจะไม่ขาดแรงงานที่ไร้ฝีมืออีกต่อไปเพราะแรงงานจะเคลื่อนย้ายเสรี จะมี ชาวพม่า, ลาว, กัมพูชา เข้ามาทำงานในไทยมากขึ้น แต่คนเหล่านี้ก็จะมาแย่งงานคนไทยบางส่วนด้วยเช่นกัน และยังมีปัญหาสังคม, อาชญากรรม จะเพิ่มขึ้นอีกด้วย อันนี้รัฐบาลควรต้องวางแผนรับมือ

๑.๗. คนไทยที่ใช้ภาษาอังกฤษได้ บางส่วนจะสมองไหลไปทำงานเมืองนอก โดยเฉพาะอุตสาหกรรมซอฟต์แวร์ (ที่จะให้สิ่งคโปรเป็นหัวหอกหลัก) เพราะชาวไทยเก่ง แต่ปัจจุบันได้ค่าแรงถูกมาก อันนี้สมองจะไหลไปสิ่งคโปรเยอะมาก แต่พวกเขาต่างชาติก็จะมาทำงานในไทยมากขึ้นเช่นกัน อาจมีชาว พม่า, กัมพูชา เก่งๆ มาทำงานกับเราก็ได้ โดยจะใช้ภาษาอังกฤษเป็นสื่อกลาง บริษัท software ในไทยอาจต้องปรับค่าจ้างให้สู้กับ บริษัทต่างชาติให้ได้ ไม่งั้นนั้นจะเกิดภาวะสมองไหลสำหรับตำบลองค์การบริหารส่วนตำบลกุดคำ จะได้รับผลกระทบในเรื่องสมองไหลเนื่องจากผู้ที่ใช้ภาษาอังกฤษได้ส่วนมากจะไปทำงานที่อื่น หรือต่างประเทศ

๑.๘. อุตสาหกรรมโรงแรม, การท่องเที่ยว, ร้านอาหาร, รถเช่า บริเวณชายแดนจะคึกคักมากขึ้น เนื่องจากจะมีการสัญจรมากขึ้น และเมืองตามชายแดนจะพัฒนาเพิ่มขึ้นเรื่อยๆ เนื่องจากเป็นจุดขนส่งสำหรับตำบลองค์การบริหารส่วนตำบลกุดคำจะคึกคักมาเป็นพิเศษเพราะจะมีนักท่องเที่ยวเข้ามาท่องเที่ยวในเขตตำบลในข้างบุญประเพณีต่าง ๆ

๑.๙. สาธารณูปโภคในประเทศไทย หากเตรียมพร้อมไม่ตีอาจขาดแคลนได้ เช่น ชาวพม่า มาคลอดลูกในไทย ก็ต้องใช้โรงพยาบาลในไทยเป็นต้น

๑.๑๐. ไทยจะเป็นศูนย์กลางอาหารโลกในการผลิตอาหาร เพราะ knowhow ในไทยมีเยอะ ประสิทธิภาพสูง และบริษัทอาหารในไทยก็แข็งแกร่ง ประกอบทำเลที่ตั้งเหมาะสมอย่างมาก แม้จะให้พม่าเน้นการเกษตร แต่ทางประเทศไทยเองคงไปลงทุนในพม่าเรื่องการเกษตรแล้วส่งออก ซึ่งก็ถือเป็นธุรกิจของคนไทยที่ชำนาญอยู่แล้ว ประชาชนในตำบลองค์การบริหารส่วนตำบลกุดคำในอาชีพเกษตรกรรมจะมีตลาดรองรับมากขึ้น

๑.๑๑. ไทยจะเป็นศูนย์กลางการท่องเที่ยว และคมนาคมอย่างไม่ต้องสงสัย หากผู้ประกอบการธุรกิจ ในไทยที่เกี่ยวข้องกับธุรกิจนี้ปรับตัวและเตรียมพร้อมดีก็จะได้ประโยชน์จากการเป็นศูนย์กลางการท่องเที่ยวและคมนาคม

๑.๑๒. ปัญหาสังคมจะรุนแรงถ้าไม่ได้รับการวางแผนที่ดี เนื่องจาก จะมีขยะจำนวนมากมากขึ้น, ปัญหาการแบ่งชนชั้น ถ้าคนไทยทำงานกับคนต่างชาติที่ต่ำกว่า อาจมีการแบ่งชนชั้นกันได้, จะมีชุมชนสลัมเกิดขึ้น และ อาจมี พม่าทาว์น, ลาวทาว์น, กัมพูชาทาว์น, ปัญหาอาชญากรรมจะรุนแรง สถิติการก่ออาชญากรรมจะเพิ่มขึ้นอย่างมาก จากชนชั้นที่มีปัญหา, คนจะทำผิดกฎหมายมากขึ้นเนื่องจากไม่รู้กฎหมาย

2. การเปลี่ยนแปลงในระดับภูมิภาคที่จะส่งผลกระทบต่อ อบต.

AEC หรือ Asian Economic Community คือ การรวมตัวของชาติในอาเซียน 10 ประเทศ โดยมี ไทย พม่า ลาว เวียดนาม มาเลเซีย สิงคโปร์ อินโดนีเซีย ฟิลิปปินส์ กัมพูชา บรูไน เพื่อที่จะให้มีผลประโยชน์ทางเศรษฐกิจร่วมกัน จะมีรูปแบบคล้ายๆ กลุ่ม Euro Zone นั้นเองจะทำให้มีผลประโยชน์อำนาจต่อรองต่างๆ กับคู่ค้าได้มากขึ้น และการนำเข้าส่งออกของชาติในอาเซียนก็จะเสรี ยกเว้นสินค้าบางชนิดที่แต่ละประเทศอาจจะขอไว้ไม่ลดภาษีนำเข้า (เรียกว่า สินค้าอ่อนไหว)

Asean จะรวมตัวเป็นประชาคมเศรษฐกิจอาเซียน และมีผลเป็นรูปธรรม ณ วันที่ 31 ธันวาคม 2558 ณ วันนั้นจะทำให้ภูมิภาคนี้เปลี่ยนแปลงไปอย่างมากโดย AEC Blueprint (แบบพิมพ์เขียว) หรือแนวทางที่จะให้ AEC เป็นไปคือ

1. การเป็นตลาดและฐานการผลิตเดียวกัน
2. การเป็นภูมิภาคที่มีขีดความสามารถในการแข่งขันสูง
3. การเป็นภูมิภาคที่มีการพัฒนาทางเศรษฐกิจที่เท่าเทียมกัน
4. การเป็นภูมิภาคที่มีการบูรณาการเข้ากับเศรษฐกิจโลก

จากการที่องค์การบริหารส่วนตำบล องค์การบริหารส่วนตำบล กุดคำ ได้กำหนดยุทธศาสตร์การพัฒนาไว้จำนวน 6 ยุทธศาสตร์ ดังนั้นจึงวิเคราะห์การเปลี่ยนแปลงในระดับภูมิภาคหรือการเข้าสู่ AEC ที่จะส่งผลกระทบต่อองค์การบริหารส่วนตำบล องค์การบริหารส่วนตำบล กุดคำ ในยุทธศาสตร์ต่างๆ ดังนี้

ยุทธศาสตร์ที่ ๑ เมืองน่าอยู่

ในยุทธศาสตร์นี้ องค์การบริหารส่วนตำบล องค์การบริหารส่วนตำบล กุดคำ ได้พัฒนาไปในแนวทางเพื่อรองรับการเปลี่ยนแปลงของระบบโลกซึ่งมีแนวทางในการพัฒนาไว้หลายเรื่อง เช่น การปรับปรุงและก่อสร้างถนนทางระบายน้ำ สะพาน และโครงสร้างพื้นฐานที่จำเป็น พัฒนาระบบการขนส่ง (Logistic) ผังเมือง เรื่องโรคติดต่อเพื่อรองรับการเปลี่ยนแปลงต่างๆ

ยุทธศาสตร์ที่ ๒ การพัฒนาทรัพยากรมนุษย์

ในยุทธศาสตร์นี้ องค์การบริหารส่วนตำบล องค์การบริหารส่วนตำบล กุดคำ ได้พัฒนาไปในแนวทางเพื่อรองรับการเปลี่ยนแปลงของระบบโลกซึ่งมีแนวทางในการพัฒนาไว้หลายเรื่อง เช่น ในเรื่องส่งเสริมคุณภาพชีวิตที่ดีและให้ความสำคัญกับการจัดระเบียบชุมชนสังคมและความสงบเรียบร้อยมากขึ้น และส่งเสริมด้านการศึกษา ศาสนา วัฒนธรรมให้มากขึ้นเนื่องจากกฎหมายและวัฒนธรรมของแต่ละชนชาติอาจมีความแตกต่างกัน ดังนั้นอาจมีการฝ่าฝืนกฎหมายจากชาวต่างประเทศในไทยมากขึ้น ทั้งโดยตั้งใจและความไม่รู้กฎหมายอีกทั้งอาจเกิดปัญหาอาชญากรรม ยาเสพติดเพิ่มมากขึ้นจากการหลั่งไหลของแรงงานต่างด้าวที่เข้ามาทำงานในไทยมากขึ้น

การศึกษา

ภาษาอังกฤษยังเป็นภาษาที่คนไทยมีความเชี่ยวชาญในการสื่อสารน้อยกว่าประเทศอื่นๆ ในอาเซียน ดังนั้น องค์การบริหารส่วนตำบล องค์การบริหารส่วนตำบล กุดคำ จึงได้เริ่มต้นสนับสนุนส่งเสริมสนับสนุนให้ครูและบุคลากรในองค์การบริหารส่วนตำบล องค์การบริหารส่วนตำบล กุดคำ ในด้านภาษา เพื่อนำร่องไปสู่โครงการอื่นๆ ในการเร่งรัดพัฒนาให้ประชาชนในพื้นที่มีทักษะในการสนทนาภาษาอังกฤษเพิ่มมากขึ้น

ศาสนา

อาจเกิดความขัดแย้งในการเผยแพร่ศาสนาของชาวต่างชาติที่เดินทางเข้ามาในไทยมากขึ้นเช่นอาจมีการเผยแพร่ศาสนาคริสต์ศาสนาอิสลามอาจมีการกระทบกระทั่งกันระหว่างผู้นับถือศาสนาที่แตกต่างกันเช่นชาวคริสเตียนมาท่องเที่ยวในวัดที่เป็นแหล่งท่องเที่ยวและมีการลบลู้อย่างรู้เท่าไม่ถึงการณ์ เป็นต้น

วัฒนธรรม

ประชาสังคมและวัฒนธรรมอาเซียน(ASEANSOCIO-CULTURALCOMMUNITY)มีแผนปฏิบัติการด้านสังคมและวัฒนธรรมอาเซียนระบุในแผนปฏิบัติการเวียงจันทน์ที่สำคัญคือการพัฒนามนุษย์และการสร้างอัตลักษณ์อาเซียนต้องสร้างความตระหนักรู้ถึงความแตกต่างในมรดกทางวัฒนธรรมเช่นมุสลิมมีอาหารที่เป็นข้อห้ามตามธรรมเนียมบรูไนไม่มีการจับมือกับเพศตรงข้ามการใช้มือซ้ายในการส่งของหรือนามบัตรให้แก่ชาวมุสลิมถือเป็นสิ่งไม่สุภาพ เป็นต้น

ยุทธศาสตร์ที่ ๓ ยุทธศาสตร์การพัฒนาการเกษตรและอุตสาหกรรมเกษตร

การบุกกรุกพื้นที่ป่าอาจมีมากขึ้นด้วยสาเหตุทั้งที่เกิดจากคนไทยและชาวต่างชาติสาเหตุที่เกิดจากคนไทยคือการเพิ่มขึ้นของจำนวนประชากรทำให้ที่ทำกินไม่เพียงพอต่อความต้องการหรือการขายที่ดินให้นายทุนต่างชาติแล้วไม่มีที่ทำกินจึงต้องไปเปิดป่าใหม่ส่วนสาเหตุจากชาวต่างชาติอาจมีนายทุนเข้ามาทำลายทรัพยากรธรรมชาติและสิ่งแวดล้อมเช่นการตัดไม้เพื่อผลประโยชน์ทางเศรษฐกิจการเข้าสัมปทานเหมืองแร่หรือทรัพยากรธรรมชาติที่สำคัญอื่น ๆ ผลพิกษจากข้อเสียข้ามแดนเช่นอาจมีขยะข้ามแดน

ยุทธศาสตร์ที่ ๔ ยุทธศาสตร์การพัฒนาการค้าผ่านชายแดน

องค์การบริหารส่วนตำบลองค์การบริหารส่วนตำบลกุดคำเป็นพื้นที่ที่ติดกับประเทศเพื่อนบ้านสปป.ลาว จึงเป็นเหตุให้องค์การบริหารส่วนตำบลองค์การบริหารส่วนตำบลกุดคำได้ทำการติดต่อประสานงานเกี่ยวข้องกับสปป.ลาว บ่อยครั้งไม่ว่าจะเป็นเรื่องการแข่งขันเรือยาวการค้าขายกับประเทศเพื่อนบ้านมีจุดผ่อนปรนในตำบลเพราะฉะนั้นการเปลี่ยนแปลงระบบโลกจึงทำให้ประเทศเพื่อนบ้านเข้ามาติดต่อกับองค์การบริหารส่วนตำบลกุดคำมากขึ้นจึงทำให้เกิดการเปลี่ยนแปลงเกิดขึ้นในเขต อบต.องค์การบริหารส่วนตำบลกุดคำไม่ว่าจะเป็นในเรื่องการค้าขายการลงทุนในปัจจุบันนี้มีคนมาจาก สปป.ลาวได้มาทำการค้าขายลงทุนในเขตตำบลองค์การบริหารส่วนตำบลกุดคำเป็นจำนวนมากและสินค้าของ สปป.ลาวบางอย่างไม่ได้มาตรฐานเพราะฉะนั้นประชาชนต้องการทำวิเคราะห์เลือกสินค้าในการบริโภคจากสินค้าประเทศเพื่อนบ้าน

ยุทธศาสตร์ที่ ๕ ยุทธศาสตร์การพัฒนาและส่งเสริมการท่องเที่ยว

องค์การบริหารส่วนตำบลองค์การบริหารส่วนตำบลกุดคำต้องเร่งบูรณาการร่วมกับแหล่งท่องเที่ยวในพื้นที่รวมทั้งร่วมบูรณาการการทำงานกับโรงแรมรีสอร์ทที่พักในพื้นที่เพื่อพัฒนาไปสู่ความยั่งยืนของแหล่งท่องเที่ยวดังกล่าว

ยุทธศาสตร์ที่ ๖ ยุทธศาสตร์การปรับสมดุลและเพิ่มประสิทธิภาพการบริการ

การบริหารภาครัฐต้องเร่งรัดพัฒนาให้ตอบสนองการให้บริการโดยเฉพาะอย่างยิ่งการให้บริการในด้านการอนุญาตอนุมัติต่างๆซึ่งต้องมีคู่มือภาษาอังกฤษเป็นต้นเพื่อสื่อสารกับชาวต่างชาติที่ต้องการทำนิติกรรมต่างๆซึ่งเกี่ยวกับรัฐเช่นการเสียภาษีบำรุงท้องที่การเสียภาษีป้าย เป็นต้นอีกทั้งเจ้าหน้าที่ภาครัฐจำเป็นต้องพัฒนาการใช้ภาษาอังกฤษให้อยู่ในระดับที่สื่อสารกับผู้ให้บริการที่เป็นชาวต่างชาติ

๒.๑.๔ การวิเคราะห์ศักยภาพ

๑) SWOT Analysis

การวิเคราะห์สถานะแวดล้อม (Swot analysis) ของตำบลองค์การบริหารส่วนตำบลกุดคำจากการศึกษาข้อมูลสภาพทั่วไปของตำบลองค์การบริหารส่วนตำบลกุดคำในภาพรวม ได้นำมากำหนดประเด็นเพื่อวิเคราะห์ศักยภาพการพัฒนาของตำบลองค์การบริหารส่วนตำบลกุดคำโดยอาศัยเทคนิค Swot analysis การวิเคราะห์จุดแข็ง (Strength) จุดอ่อน (Weakness) อันเป็นปัจจัยภายในหรือสถานะแวดล้อมภายในตำบล (Internal factors) และการวิเคราะห์ถึงโอกาส (Opportunity) และภาวะคุกคามหรือข้อจำกัด (Threat) อันเป็นปัจจัยภายนอกหรือสถานะแวดล้อมภายนอก (External factor) ซึ่งรายละเอียดเป็นไปตามตารางวิเคราะห์ ดังนี้

๑. จุดแข็งและจุดอ่อน

ตารางการวิเคราะห์ปัจจัยภายในของตำบลองค์การบริหารส่วนตำบลกุดคำ

ปัจจัยภายใน	จุดแข็ง (Strength)	จุดอ่อน (Weakness)
การพัฒนาโครงสร้างพื้นฐาน สาธารณูปโภค สาธารณูปการ	- มีเส้นทางคมนาคมเชื่อมติดต่อกันสู่ถนนสายหลัก - มีพื้นที่ที่ติดกับประเทศเพื่อนบ้านคือ สปป.ลาว - มีแหล่งน้ำ ซึ่งเป็นแม่น้ำนานาชาติ คือ แม่น้ำโขง	-งบประมาณในการพัฒนาตำบลไม่เพียงพอต่อการพัฒนา -พื้นที่หมู่บ้านที่ไม่ได้อยู่ติดกับแม่น้ำโขงยังพบปัญหาน้ำไม่พอใช้ในการเกษตร -เมื่อเข้าสู่ฤดูแล้งน้ำแห้งและสายน้ำตื้นเขิน
ทรัพยากรธรรมชาติและสิ่งแวดล้อม	- มีแหล่งน้ำขนาดใหญ่	-ขาดการจัดการบริหารน้ำในภาพรวมที่ประสิทธิภาพ -มีปัญหาพื้นที่ทำกินเนื่องจากไม่มีเอกสารสิทธิที่ดินทำกิน
เศรษฐกิจ -อุตสาหกรรม -การท่องเที่ยว	-มีฐานการผลิตพืชเศรษฐกิจที่สำคัญ โดยเฉพาะข้าว พืชระยะสั้น -มีฐานอุตสาหกรรมด้านครัวเรือนในการผลิตผ้าทอพื้นเมือง	-ผลผลิตพืชระยะสั้น และข้าว ขาดการบริหารจัดการทางการตลาด -การตลาดไม่แน่นอนและขาดทักษะฝีมือในการออกแบบ -ประชาชนมีความสามารถด้านหัตถกรรมทอผ้าแต่การออกแบบยังขาดความรู้

ปัจจัยภายใน	จุดแข็ง (Strength)	จุดอ่อน (Weakness)
	-มีสถานที่ท่องเที่ยวแหล่งวัฒนธรรมวิถีชีวิตชุมชน	-ไม่มีมาตรฐานในการรองรับนักท่องเที่ยวทำให้การเข้าชมแหล่งท่องเที่ยวไม่สะดวก
เกษตร	มีแม่น้ำโขงและคลองส่งน้ำเพื่อการเกษตร	ผลผลิตทางการเกษตรยังไม่ได้ผลผลิตจำนวนมาก
สังคมวัฒนธรรมภูมิปัญญาและการศึกษา	-มีความโดดเด่นด้านวัฒนธรรมของชุมชน โดยเฉพาะวัฒนธรรมบุญประเพณีประจำปี -เป็นตำบลที่มีความโดดเด่นด้านสืบสานพุทธศาสนาและประเพณี	-การจัดการศึกษายังไม่มีประสิทธิภาพ

ตารางการวิเคราะห์ปัจจัยภายนอกของตำบลองค์การบริหารส่วนตำบลกุดคำ

ปัจจัยภายนอก	จุดแข็ง (Strength)	จุดอ่อน (Weakness)
ด้านเศรษฐกิจเกี่ยวกับการท่องเที่ยว	สถานที่สำคัญของตำบลองค์การบริหารส่วนตำบลกุดคำเป็นสถานที่ท่องเที่ยวแบบธรรมชาติและประเพณีประจำปี	สถานที่สำคัญของตำบลองค์การบริหารส่วนตำบลกุดคำที่เป็นสถานที่ท่องเที่ยวห่างจากจังหวัดและขาดการประชาสัมพันธ์ให้เป็นแหล่งท่องเที่ยว
ด้านเศรษฐกิจเกี่ยวกับอุตสาหกรรม	ในพื้นที่ตำบลองค์การบริหารส่วนตำบลกุดคำมีแรงงานจำนวนมากที่จะสนับสนุนด้านอุตสาหกรรม ทั้งเศรษฐกิจเชิงพาณิชย์และมีอุตสาหกรรมครัวเรือนประเภทต่างๆที่เป็นที่ยอมรับของตลาด เช่นหัตถกรรมการทำทอผ้าเป็นต้น	แรงงานและวัตถุดิบที่เหลือใช้ของตำบลองค์การบริหารส่วนตำบลกุดคำมีจำนวนมากแต่ยังขาดการนำวัสดุที่เหลือใช้มาแปรรูปเพื่อสร้างรายได้ให้กับประชาชน
เศรษฐกิจเกี่ยวกับการเกษตร	สภาพพื้นที่ตำบลองค์การบริหารส่วนตำบลกุดคำมีทรัพยากรธรรมชาติที่สมบูรณ์มีความเหมาะสมในการเพาะปลูกพืชหลายชนิดเช่น ข้าว พืชระยะสั้น (ผักโหระพา ข้าวโพด เป็นต้น)	ผลผลิตทางการเกษตรราคาตกต่ำ เนื่องจากผูกขาดจากพ่อค้าคนกลาง รวมถึงประชาชนขาดความรู้เรื่องระบบสหกรณ์และต้นทุนการผลิตสูง
ด้านโครงสร้างพื้นฐาน	การพัฒนาโครงสร้างพื้นฐานเป็นไปอย่างต่อเนื่องเส้นทางคมนาคมมีการเชื่อมโยงถึงกันระหว่างหมู่บ้านและตำบลถึงอำเภอถนนสายหลักสู่สะพานมิตรภาพแห่งที่ ๓	พื้นที่ตำบลองค์การบริหารส่วนตำบลกุดคำประกอบด้วย๑๖หมู่บ้านมีพื้นที่สำหรับการพัฒนาอีกมาก

ปัจจัยภายนอก	จุดแข็ง (Strength)	จุดอ่อน (Weakness)
ด้านสังคม วัฒนธรรม	ตำบลองค์การบริหารส่วนตำบลกุดคำมี ศิลปวัฒนธรรมและหัตถกรรมควรแก่การอนุรักษ์ และเผยแพร่ให้คนรู้จักวิถีชีวิตที่เรียบง่ายยึดมั่นใน จารีตประเพณีและวัฒนธรรมการศึกษาของเด็กมีการขยายตัวเด็กเข้ารับการศึกษาเพิ่มมากขึ้นด้าน ความปลอดภัยในชีวิตและทรัพย์สินมีการจัดตั้ง ชุมชนมีความเข้มแข็งออกตรวจเวรยามช่วยเหลือ ทางราชการตลอดจนถึงการบริการขั้นพื้นฐานด้าน สาธารณสุขมีการสนับสนุนงานสาธารณสุขป้องกัน การแพร่ระบาดของโรคและพาหะนำโรค	เยาวชนรุ่นหลังไม่มีการสืบสาน ศิลปวัฒนธรรมวิถีชีวิตเริ่มเปลี่ยนแปลง จากชุมชนพื้นเมืองเข้าสู่ระบบวิถีชีวิต แบบเมืองใหญ่โดยเฉพาะกลุ่มคนรุ่น ใหม่
ด้านการเมือง	- นักการเมืองมีความรับผิดชอบต่อชุมชนและ ประชาชนความขัดแย้งทางการเมืองระดับผู้บริหาร มีน้อย - ประชาชนมีความยึดมั่นในตัวผู้นำท้องถิ่นมีความ รักความผูกพันกับท้องถิ่นสูงประชาชนมีส่วนร่วมใน การเมืองในระดับสูง	ประชาชนยังขาดความรู้เกี่ยวกับอำนาจ หน้าที่และการปกครองตามระบอบ ประชาธิปไตย
ด้านการศึกษา	-ตำบลองค์การบริหารส่วนตำบลกุดคำมีโรงเรียน มัธยมศึกษาและโรงเรียนประถมศึกษาอยู่ในเขต พื้นที่เป็นแหล่งศึกษาให้กับเด็กได้อย่างทั่วถึง	-ผู้ปกครองมีค่านิยมส่งเด็กไปเรียนต่อ ในต่างพื้นที่ -ระเบียบกฎหมายยังไม่เอื้อให้อปท. ดำเนินการได้อย่างเต็มที่

๒. โอกาส (O=OPPORTUNITY)

๑. พระราชกำหนดแผนและกระจายอำนาจให้องค์กรปกครองส่วนท้องถิ่นมีหน้าที่ในการจัดการระบบ บริการสาธารณะ เพื่อประโยชน์ของประชาชนในท้องถิ่น โดยที่หน่วยงานส่วนกลางและส่วนภูมิภาค ส่งเสริมการ สนับสนุนการถ่ายโอนภารกิจของ อบต.

๒. การแก้ไขปัญหาคความยากจนเป็นยุทธศาสตร์การพัฒนาระดับชาติที่รัฐบาลส่งเสริม

๓. ประชาชนและชุมชน เวลานี้ประชาชนและชุมชนก็ต้องปรับตัวเองด้วย และเป็นโอกาสที่จะปรับตัว เองได้ เพราะทุกฝ่ายเริ่มเห็นความสำคัญและพุ่งเป้าการพัฒนาไปที่ประชาชนและชุมชน

๔. ประชาชน เข้ามา มีส่วนร่วม ในกิจกรรมต่างๆ ของชุมชนมากขึ้นส่งผลให้ การทำงานภาครัฐ ต้อง ปรับ ยืดหยุ่น ให้ เหมาะ สม สอดคล้อง กับ ปัญหา และ ความ ต้อ ง การ ของ ประชาชน โดยคำนึงถึงความแตกต่างหลากหลาย ที่ต้องใช้รูปแบบวิธีการที่สอดคล้อง เหมาะสม เป็นที่ยอมรับของคนในชุมชน มี การบูรณาการงาน มีการติดต่อสื่อสารในลักษณะแลกเปลี่ยนเรียนรู้ซึ่งกันและกัน อย่างเสมอภาค มีช่องทางเข้าถึงและรับรู้ ข้อมูลข่าวสารอย่างเท่าเทียมกัน และเกิดความรู้สึกเป็นเจ้าของกิจกรรม ร่วมกันกำกับดูแลกิจกรรมเหล่านั้นให้เป็นไปตาม วัตถุประสงค์และเป้าหมายที่ร่วมกันกำหนดไว้ กำกับดูแลงบประมาณของรัฐ ที่มาจากภาษีของประชาชน มีผลประโยชน์

การติดตามและประเมินผลแผนพัฒนาท้องถิ่น : รอบที่ 1 (1 ตุลาคม 2563- 31 มีนาคม 2564)

ร่วมกันเพื่อสร้างพลังการทำงานร่วมกันอย่างมีวิสัยทัศน์ มีแนวโน้มที่จะนำไปสู่คุณภาพชีวิตที่ดีของ คนในชุมชน เป็นชุมชนที่เข้มแข็ง ได้อย่างยั่งยืนต่อไป

๕. การแก้ปัญหาความยากจนเป็นยุทธศาสตร์การพัฒนาของจังหวัดนครพนม โอกาสที่จะได้ขอรับการสนับสนุนงบประมาณมีมาก

๖. ภูมิประเทศติดกับ สปป.ลาว มีโอกาสในการทำการค้ากับประเทศเพื่อนบ้าน

๗. รัฐบาลมีนโยบายที่เอื้อต่อโอกาสการพัฒนาเศรษฐกิจของจังหวัดนครพนม

๘. ประเทศเพื่อนบ้านมีทรัพยากรธรรมชาติที่อุดมสมบูรณ์และศักยภาพสูง

๓. อุปสรรคหรือข้อจำกัด (T=Threat)

๑. งบประมาณที่ได้รับการสนับสนุนไม่สอดคล้องกับงบประมาณที่ตั้งไว้ จึงทำให้การพัฒนาท้องถิ่นไม่ทั่วถึง

๒. โครงการที่ต้องใช้เทคโนโลยีสูง หรือความชำนาญเป็นพิเศษ องค์การบริหารส่วนตำบลองค์การบริหารส่วนตำบลกุดค้ายังไม่มี ความชำนาญและบุคลากร

๓. งบประมาณที่ได้รับการอุดหนุนไม่เพียงพอ การแก้ไขปัญหาเศรษฐกิจและความยากจนเป็นงานที่ต้องอาศัยความร่วมมือจากหลาย ด้าน จึงจะเกิดผลสัมฤทธิ์

๔. ข้อกฎหมายที่เกี่ยวข้อง มีข้อจำกัดมากทำให้การดำเนินงานไม่คล่องตัวเกิดความล่าช้าในการทำงาน

๕. ความไม่เข้าใจของบุคลากรในระเบียบ กฎหมายที่เกี่ยวข้อง ทำให้การทำงานเกิดความล่าช้า

๒.๑.๕ การวิเคราะห์เพื่อพัฒนาท้องถิ่น

ยุทธศาสตร์ชาติ ๒๐ ปี	แผนพัฒนา เศรษฐกิจและ สังคมแห่งชาติ ฉบับที่ ๑๒	ยุทธศาสตร์ จังหวัด/กลุ่ม จังหวัด/ภาค	ยุทธศาสตร์จังหวัด	ยุทธศาสตร์ ขององค์กรปกครอง ส่วนท้องถิ่นในเขต จังหวัดนครพนม	ยุทธศาสตร์ (ของ อบท.)	โครงการเพื่อพัฒนาท้องถิ่น	
						ตามแผน	ดำเนินการจริง
ยุทธศาสตร์ที่ ๒ ด้านการสร้าง ความสามารถใน การแข่งขัน	๑๒ ยุทธศาสตร์ที่ ๗ การพัฒนา โครงสร้างพื้นฐาน และระบบโลจิส ติกส์	การพัฒนาการ เกษตรและ อุตสาหกรรม การเกษตรเป็น มิตรกับสิ่งแวดล้อม	ยุทธศาสตร์จังหวัดที่ ๔ การพัฒนาสังคม และคุณภาพชีวิต เพื่อสร้างความสุข อย่างยั่งยืน	ยุทธศาสตร์ที่ ๖ เมื่อนำอยู่	ยุทธศาสตร์ที่ ๑ เมื่อนำอยู่	โครงการลอกวางระบายน้ำรอบ หมู่บ้าน หมู่ที่ ๑	-
ยุทธศาสตร์ที่ ๒ ด้านการสร้าง ความสามารถใน การแข่งขัน	๑๒ ยุทธศาสตร์ที่ ๗ การพัฒนา โครงสร้างพื้นฐาน และระบบโลจิส ติกส์	การพัฒนาการ เกษตรและ อุตสาหกรรม การเกษตรเป็น มิตรกับสิ่งแวดล้อม	ยุทธศาสตร์จังหวัดที่ ๔ การพัฒนาสังคม และคุณภาพชีวิต เพื่อสร้างความสุข อย่างยั่งยืน	ยุทธศาสตร์ที่ ๖ เมื่อนำอยู่	ยุทธศาสตร์ที่ ๑ เมื่อนำอยู่	โครงการซ่อมแซมถนน คสล. กลางหมู่บ้าน หมู่ที่ ๑	
ยุทธศาสตร์ที่ ๒ ด้านการสร้าง ความสามารถใน การแข่งขัน	๑๒ ยุทธศาสตร์ที่ ๗ การพัฒนา โครงสร้างพื้นฐาน และระบบโลจิส ติกส์	การพัฒนาการ เกษตรและ อุตสาหกรรม การเกษตรเป็น มิตรกับสิ่งแวดล้อม	ยุทธศาสตร์จังหวัดที่ ๔ การพัฒนาสังคม และคุณภาพชีวิต เพื่อสร้างความสุข อย่างยั่งยืน	ยุทธศาสตร์ที่ ๖ เมื่อนำอยู่	ยุทธศาสตร์ที่ ๑ เมื่อนำอยู่	โครงการขยายถนน คสล. หมู่ที่ ๑	-
ยุทธศาสตร์ที่ ๒ ด้านการสร้าง ความสามารถใน การแข่งขัน	๑๒ ยุทธศาสตร์ที่ ๗ การพัฒนา โครงสร้างพื้นฐาน และระบบโลจิส ติกส์	การพัฒนาการ เกษตรและ อุตสาหกรรม การเกษตรเป็น มิตรกับสิ่งแวดล้อม	ยุทธศาสตร์จังหวัดที่ ๔ การพัฒนาสังคม และคุณภาพชีวิต เพื่อสร้างความสุข อย่างยั่งยืน	ยุทธศาสตร์ที่ ๖ เมื่อนำอยู่	ยุทธศาสตร์ที่ ๑ เมื่อนำอยู่	โครงการก่อสร้างรางระบายน้ำ หมู่ที่ ๑๕	-

ยุทธศาสตร์ชาติ ๒๐ ปี	แผนพัฒนา เศรษฐกิจและ สังคมแห่งชาติ ฉบับที่ ๑๒	ยุทธศาสตร์ จังหวัด/กลุ่ม จังหวัด/ภาค	ยุทธศาสตร์จังหวัด	ยุทธศาสตร์ ขององค์กรปกครอง ส่วนท้องถิ่นในเขต จังหวัดนครพนม	ยุทธศาสตร์ (ของ อบท.)	โครงการเพื่อการพัฒนาท้องถิ่น	
						ตามแผน	ดำเนินการจริง
ยุทธศาสตร์ที่ ๒ ด้านการสร้าง ความสามารถใน การแข่งขัน	๑๒ ยุทธศาสตร์ที่ ๗ การพัฒนา โครงสร้างพื้นฐาน และระบบโลจิส ติกส์	การพัฒนาการ เกษตรและ อุตสาหกรรม การเกษตรเป็น มิตรกับสิ่งแวดล้อม	ยุทธศาสตร์จังหวัดที่ ๔ การพัฒนาสังคม และคุณภาพชีวิต เพื่อสร้างความสุข อย่างยั่งยืน	ยุทธศาสตร์ที่ ๖ เมื่อนำอยู่	ยุทธศาสตร์ที่ ๑ เมื่อนำอยู่	โครงการปรับปรุงรางระบายน้ำ หมู่ที่ ๒	-
ยุทธศาสตร์ที่ ๒ ด้านการสร้าง ความสามารถใน การแข่งขัน	๑๒ ยุทธศาสตร์ที่ ๗ การพัฒนา โครงสร้างพื้นฐาน และระบบโลจิส ติกส์	การพัฒนาการ เกษตรและ อุตสาหกรรม การเกษตรเป็น มิตรกับสิ่งแวดล้อม	ยุทธศาสตร์จังหวัดที่ ๔ การพัฒนาสังคม และคุณภาพชีวิต เพื่อสร้างความสุข อย่างยั่งยืน	ยุทธศาสตร์ที่ ๖ เมื่อนำอยู่	ยุทธศาสตร์ที่ ๑ เมื่อนำอยู่	โครงการก่อสร้างถนนแอสฟัลติก คอนกรีตภายในหมู่บ้านหมู่ที่ ๒	-
ยุทธศาสตร์ที่ ๒ ด้านการสร้าง ความสามารถใน การแข่งขัน	๑๒ ยุทธศาสตร์ที่ ๗ การพัฒนา โครงสร้างพื้นฐาน และระบบโลจิส ติกส์	การพัฒนาการ เกษตรและ อุตสาหกรรม การเกษตรเป็น มิตรกับสิ่งแวดล้อม	ยุทธศาสตร์จังหวัดที่ ๔ การพัฒนาสังคม และคุณภาพชีวิต เพื่อสร้างความสุข อย่างยั่งยืน	ยุทธศาสตร์ที่ ๖ เมื่อนำอยู่	ยุทธศาสตร์ที่ ๑ เมื่อนำอยู่	โครงการก่อสร้างถนน คสล. หมู่ ที่ ๓ จากบ้านนายทรงสิทธิ์ โคตะ ถึงบ้านางเพ็ญศรี น้อยนุช	-
ยุทธศาสตร์ที่ ๒ ด้านการสร้าง ความสามารถใน การแข่งขัน	๑๒ ยุทธศาสตร์ที่ ๗ การพัฒนา โครงสร้างพื้นฐาน และระบบโลจิส ติกส์	การพัฒนาการ เกษตรและ อุตสาหกรรม การเกษตรเป็น มิตรกับสิ่งแวดล้อม	ยุทธศาสตร์จังหวัดที่ ๔ การพัฒนาสังคม และคุณภาพชีวิต เพื่อสร้างความสุข อย่างยั่งยืน	ยุทธศาสตร์ที่ ๖ เมื่อนำอยู่	ยุทธศาสตร์ที่ ๑ เมื่อนำอยู่	โครงการก่อสร้างถนนคอนกรีต เสริมเหล็ก หมู่ที่ ๓ สายเรียบ คลอง	-
ยุทธศาสตร์ที่ ๒ ด้านการสร้าง	๑๒ ยุทธศาสตร์ที่ ๗ การพัฒนา โครงสร้างพื้นฐาน	การพัฒนาการ เกษตรและ อุตสาหกรรม	ยุทธศาสตร์จังหวัดที่ ๔ การพัฒนาสังคม และคุณภาพชีวิต	ยุทธศาสตร์ที่ ๖ เมื่อนำอยู่	ยุทธศาสตร์ที่ ๑ เมื่อนำอยู่	โครงการก่อสร้างถนนคอนกรีต เสริมเหล็ก หมู่ที่ ๓	-

การติดตามและประเมินผลแผนพัฒนาท้องถิ่น : รอบที่ 1 (1 ตุลาคม 2563- 31 มีนาคม 2564)

ยุทธศาสตร์ชาติ ๒๐ ปี	แผนพัฒนา เศรษฐกิจและ สังคมแห่งชาติ ฉบับที่ ๑๒	ยุทธศาสตร์ จังหวัด/กลุ่ม จังหวัด/ภาค	ยุทธศาสตร์จังหวัด	ยุทธศาสตร์ ขององค์กรปกครอง ส่วนท้องถิ่นในเขต จังหวัดนครนวม	ยุทธศาสตร์ (ของ อบท.)	โครงการเพื่อการพัฒนาท้องถิ่น	
						ตามแผน	ดำเนินการจริง
ความสามารถใน การแข่งขัน	และระบบโลจิสติกส์	การเกษตรเป็น มิตรกับสิ่งแวดล้อม	เพื่อสร้างความสุข อย่างยั่งยืน				
ยุทธศาสตร์ที่ ๒ ด้านการสร้าง ความสามารถใน การแข่งขัน	๑๒ ยุทธศาสตร์ที่ ๗ การพัฒนา โครงสร้างพื้นฐาน และระบบโลจิสติกส์	การพัฒนาการ เกษตรและ อุตสาหกรรม การเกษตรเป็น มิตรกับสิ่งแวดล้อม	ยุทธศาสตร์จังหวัดที่ ๔ การพัฒนาสังคม และคุณภาพชีวิต เพื่อสร้างความสุข อย่างยั่งยืน	ยุทธศาสตร์ที่ ๖ เมื่อนำอยู่	ยุทธศาสตร์ที่ ๑ เมื่อนำอยู่	โครงการซ่อมแซมถนนคอนกรีต เสริมเหล็ก หมู่ที่ ๓	-
ยุทธศาสตร์ที่ ๒ ด้านการสร้าง ความสามารถใน การแข่งขัน	๑๒ ยุทธศาสตร์ที่ ๗ การพัฒนา โครงสร้างพื้นฐาน และระบบโลจิสติกส์	การพัฒนาการ เกษตรและ อุตสาหกรรม การเกษตรเป็น มิตรกับสิ่งแวดล้อม	ยุทธศาสตร์จังหวัดที่ ๔ การพัฒนาสังคม และคุณภาพชีวิต เพื่อสร้างความสุข อย่างยั่งยืน	ยุทธศาสตร์ที่ ๖ เมื่อนำอยู่	ยุทธศาสตร์ที่ ๑ เมื่อนำอยู่	โครงการซ่อมแซมถนนคอนกรีต เสริมเหล็ก หมู่ที่ ๓	-
ยุทธศาสตร์ที่ ๒ ด้านการสร้าง ความสามารถใน การแข่งขัน	๑๒ ยุทธศาสตร์ที่ ๗ การพัฒนา โครงสร้างพื้นฐาน และระบบโลจิสติกส์	การพัฒนาการ เกษตรและ อุตสาหกรรม การเกษตรเป็น มิตรกับสิ่งแวดล้อม	ยุทธศาสตร์จังหวัดที่ ๔ การพัฒนาสังคม และคุณภาพชีวิต เพื่อสร้างความสุข อย่างยั่งยืน	ยุทธศาสตร์ที่ ๖ เมื่อนำอยู่	ยุทธศาสตร์ที่ ๑ เมื่อนำอยู่	ก่อสร้างรางระบายน้ำ หมู่ที่ ๔	-
ยุทธศาสตร์ที่ ๒ ด้านการสร้าง ความสามารถใน การแข่งขัน	๑๒ ยุทธศาสตร์ที่ ๗ การพัฒนา โครงสร้างพื้นฐาน และระบบโลจิสติกส์	การพัฒนาการ เกษตรและ อุตสาหกรรม การเกษตรเป็น มิตรกับสิ่งแวดล้อม	ยุทธศาสตร์จังหวัดที่ ๔ การพัฒนาสังคม และคุณภาพชีวิต เพื่อสร้างความสุข อย่างยั่งยืน	ยุทธศาสตร์ที่ ๖ เมื่อนำอยู่	ยุทธศาสตร์ที่ ๑ เมื่อนำอยู่	โครงการซ่อมแซมถนนคอนกรีต เสริมเหล็ก หมู่ที่ ๒	-

ยุทธศาสตร์ชาติ ๒๐ ปี	แผนพัฒนา เศรษฐกิจและ สังคมแห่งชาติ ฉบับที่ ๑๒	ยุทธศาสตร์ จังหวัด/กลุ่ม จังหวัด/ภาค	ยุทธศาสตร์จังหวัด	ยุทธศาสตร์ ขององค์กรปกครอง ส่วนท้องถิ่นในเขต จังหวัดนครพนม	ยุทธศาสตร์ (ของ อปท.)	โครงการเพื่อการพัฒนาท้องถิ่น	
						ตามแผน	ดำเนินการจริง
ยุทธศาสตร์ที่ ๒ ด้านการสร้าง ความสามารถใน การแข่งขัน	๑๒ ยุทธศาสตร์ที่ ๗ การพัฒนา โครงสร้างพื้นฐาน และระบบโลจิส ติกส์	การพัฒนาการ เกษตรและ อุตสาหกรรม การเกษตรเป็น มิตรกับสิ่งแวดล้อม	ยุทธศาสตร์จังหวัดที่ ๔ การพัฒนาสังคม และคุณภาพชีวิต เพื่อสร้างความสุข อย่างยั่งยืน	ยุทธศาสตร์ที่ ๖ เมื่อนำอยู่	ยุทธศาสตร์ที่ ๑ เมื่อนำอยู่	โครงการก่อสร้างคลองระบายน้ำ หมู่ที่ ๔	-
ยุทธศาสตร์ที่ ๒ ด้านการสร้าง ความสามารถใน การแข่งขัน	๑๒ ยุทธศาสตร์ที่ ๗ การพัฒนา โครงสร้างพื้นฐาน และระบบโลจิส ติกส์	การพัฒนาการ เกษตรและ อุตสาหกรรม การเกษตรเป็น มิตรกับสิ่งแวดล้อม	ยุทธศาสตร์จังหวัดที่ ๔ การพัฒนาสังคม และคุณภาพชีวิต เพื่อสร้างความสุข อย่างยั่งยืน	ยุทธศาสตร์ที่ ๖ เมื่อนำอยู่	ยุทธศาสตร์ที่ ๑ เมื่อนำอยู่	ปรับปรุงศาลาประชาคม หมู่ที่ ๕	-
ยุทธศาสตร์ที่ ๒ ด้านการสร้าง ความสามารถใน การแข่งขัน	๑๒ ยุทธศาสตร์ที่ ๗ การพัฒนา โครงสร้างพื้นฐาน และระบบโลจิส ติกส์	การพัฒนาการ เกษตรและ อุตสาหกรรม การเกษตรเป็น มิตรกับสิ่งแวดล้อม	ยุทธศาสตร์จังหวัดที่ ๔ การพัฒนาสังคม และคุณภาพชีวิต เพื่อสร้างความสุข อย่างยั่งยืน	ยุทธศาสตร์ที่ ๖ เมื่อนำอยู่	ยุทธศาสตร์ที่ ๑ เมื่อนำอยู่	โครงการลงลูกกรัง หมู่ที่ ๕	-
ยุทธศาสตร์ที่ ๒ ด้านการสร้าง ความสามารถใน การแข่งขัน	๑๒ ยุทธศาสตร์ที่ ๗ การพัฒนา โครงสร้างพื้นฐาน และระบบโลจิส ติกส์	การพัฒนาการ เกษตรและ อุตสาหกรรม การเกษตรเป็น มิตรกับสิ่งแวดล้อม	ยุทธศาสตร์จังหวัดที่ ๔ การพัฒนาสังคม และคุณภาพชีวิต เพื่อสร้างความสุข อย่างยั่งยืน	ยุทธศาสตร์ที่ ๖ เมื่อนำอยู่	ยุทธศาสตร์ที่ ๑ เมื่อนำอยู่	โครงการก่อสร้างรางระบายน้ำ หมู่ที่ ๕	-
ยุทธศาสตร์ที่ ๒ ด้านการสร้าง	๑๒ ยุทธศาสตร์ที่ ๗ การพัฒนา โครงสร้างพื้นฐาน	การพัฒนาการ เกษตรและ อุตสาหกรรม	ยุทธศาสตร์จังหวัดที่ ๔ การพัฒนาสังคม และคุณภาพชีวิต	ยุทธศาสตร์ที่ ๖ เมื่อนำอยู่	ยุทธศาสตร์ที่ ๑ เมื่อนำอยู่	โครงการก่อสร้างถนนคอนกรีต เสริมเหล็กกมคลองฝั่งตะวันตก หมู่ที่ ๕	-

การติดตามและประเมินผลแผนพัฒนาท้องถิ่น : รอบที่ 1 (1 ตุลาคม 2563- 31 มีนาคม 2564)

ยุทธศาสตร์ชาติ ๒๐ ปี	แผนพัฒนา เศรษฐกิจและ สังคมแห่งชาติ ฉบับที่ ๑๒	ยุทธศาสตร์ จังหวัด/กลุ่ม จังหวัด/ภาค	ยุทธศาสตร์จังหวัด	ยุทธศาสตร์ ขององค์กรปกครอง ส่วนท้องถิ่นในเขต จังหวัดนครพนม	ยุทธศาสตร์ (ของ อบท.)	โครงการเพื่อการพัฒนาท้องถิ่น	
						ตามแผน	ดำเนินการจริง
ความสามารถใน การแข่งขัน	และระบบโลจิสติกส์	การเกษตรเป็น มิตรกับสิ่งแวดล้อม	เพื่อสร้างความสุข อย่างยั่งยืน				
ยุทธศาสตร์ที่ ๒ ด้านการสร้าง ความสามารถใน การแข่งขัน	๑๒ ยุทธศาสตร์ที่ ๗ การพัฒนา โครงสร้างพื้นฐาน และระบบโลจิสติกส์	การพัฒนาการ เกษตรและ อุตสาหกรรม การเกษตรเป็น มิตรกับสิ่งแวดล้อม	ยุทธศาสตร์จังหวัดที่ ๔ การพัฒนาสังคม และคุณภาพชีวิต เพื่อสร้างความสุข อย่างยั่งยืน	ยุทธศาสตร์ที่ ๖ เมื่อนำอยู่	ยุทธศาสตร์ที่ ๑ เมื่อนำอยู่	โครงการซ่อมแซมไฟฟ้าส่องสว่าง รอบหมู่บ้าน หมู่ที่ ๕	-
ยุทธศาสตร์ที่ ๒ ด้านการสร้าง ความสามารถใน การแข่งขัน	๑๒ ยุทธศาสตร์ที่ ๗ การพัฒนา โครงสร้างพื้นฐาน และระบบโลจิสติกส์	การพัฒนาการ เกษตรและ อุตสาหกรรม การเกษตรเป็น มิตรกับสิ่งแวดล้อม	ยุทธศาสตร์จังหวัดที่ ๔ การพัฒนาสังคม และคุณภาพชีวิต เพื่อสร้างความสุข อย่างยั่งยืน	ยุทธศาสตร์ที่ ๖ เมื่อนำอยู่	ยุทธศาสตร์ที่ ๑ เมื่อนำอยู่	โครงการก่อสร้างศาลาาริมเขื่อน หมู่ที่ ๕	-
ยุทธศาสตร์ที่ ๒ ด้านการสร้าง ความสามารถใน การแข่งขัน	๑๒ ยุทธศาสตร์ที่ ๗ การพัฒนา โครงสร้างพื้นฐาน และระบบโลจิสติกส์	การพัฒนาการ เกษตรและ อุตสาหกรรม การเกษตรเป็น มิตรกับสิ่งแวดล้อม	ยุทธศาสตร์จังหวัดที่ ๔ การพัฒนาสังคม และคุณภาพชีวิต เพื่อสร้างความสุข อย่างยั่งยืน	ยุทธศาสตร์ที่ ๖ เมื่อนำอยู่	ยุทธศาสตร์ที่ ๑ เมื่อนำอยู่	โครงการปรับปรุงภูมิทัศน์บึงแขวง หมู่ที่ ๖	-
ยุทธศาสตร์ที่ ๒ ด้านการสร้าง ความสามารถใน การแข่งขัน	๑๒ ยุทธศาสตร์ที่ ๗ การพัฒนา โครงสร้างพื้นฐาน และระบบโลจิสติกส์	การพัฒนาการ เกษตรและ อุตสาหกรรม การเกษตรเป็น มิตรกับสิ่งแวดล้อม	ยุทธศาสตร์จังหวัดที่ ๔ การพัฒนาสังคม และคุณภาพชีวิต เพื่อสร้างความสุข อย่างยั่งยืน	ยุทธศาสตร์ที่ ๖ เมื่อนำอยู่	ยุทธศาสตร์ที่ ๑ เมื่อนำอยู่	โครงการลงลูกรัง หมู่ที่ ๖	-

ยุทธศาสตร์ชาติ ๒๐ ปี	แผนพัฒนา เศรษฐกิจและ สังคมแห่งชาติ ฉบับที่ ๑๒	ยุทธศาสตร์ จังหวัด/กลุ่ม จังหวัด/ภาค	ยุทธศาสตร์จังหวัด	ยุทธศาสตร์ ขององค์กรปกครอง ส่วนท้องถิ่นในเขต จังหวัดนครพนม	ยุทธศาสตร์ (ของ อบท.)	โครงการเพื่อการพัฒนาท้องถิ่น	
						ตามแผน	ดำเนินการจริง
ยุทธศาสตร์ที่ ๒ ด้านการสร้าง ความสามารถใน การแข่งขัน	๑๒ ยุทธศาสตร์ที่ ๗ การพัฒนา โครงสร้างพื้นฐาน และระบบโลจิส ติกส์	การพัฒนาการ เกษตรและ อุตสาหกรรม การเกษตรเป็น มิตรกับสิ่งแวดล้อม	ยุทธศาสตร์จังหวัดที่ ๔ การพัฒนาสังคม และคุณภาพชีวิต เพื่อสร้างความสุข อย่างยั่งยืน	ยุทธศาสตร์ที่ ๖ เมืองน่าอยู่	ยุทธศาสตร์ที่ ๑ เมืองน่าอยู่	โครงการก่อสร้างถนนคอนกรีต เสริมเหล็ก หมู่ที่ ๖	-
ยุทธศาสตร์ที่ ๒ ด้านการสร้าง ความสามารถใน การแข่งขัน	๑๒ ยุทธศาสตร์ที่ ๗ การพัฒนา โครงสร้างพื้นฐาน และระบบโลจิส ติกส์	การพัฒนาการ เกษตรและ อุตสาหกรรม การเกษตรเป็น มิตรกับสิ่งแวดล้อม	ยุทธศาสตร์จังหวัดที่ ๔ การพัฒนาสังคม และคุณภาพชีวิต เพื่อสร้างความสุข อย่างยั่งยืน	ยุทธศาสตร์ที่ ๖ เมืองน่าอยู่	ยุทธศาสตร์ที่ ๑ เมืองน่าอยู่	โครงการก่อสร้างรางระบายน้ำ หมู่ที่ ๖	-
ยุทธศาสตร์ที่ ๒ ด้านการสร้าง ความสามารถใน การแข่งขัน	๑๒ ยุทธศาสตร์ที่ ๗ การพัฒนา โครงสร้างพื้นฐาน และระบบโลจิส ติกส์	การพัฒนาการ เกษตรและ อุตสาหกรรม การเกษตรเป็น มิตรกับสิ่งแวดล้อม	ยุทธศาสตร์จังหวัดที่ ๔ การพัฒนาสังคม และคุณภาพชีวิต เพื่อสร้างความสุข อย่างยั่งยืน	ยุทธศาสตร์ที่ ๖ เมืองน่าอยู่	ยุทธศาสตร์ที่ ๑ เมืองน่าอยู่	โครงการก่อสร้างศาลาริมเขื่อน หมู่ที่ ๖	-
ยุทธศาสตร์ที่ ๒ ด้านการสร้าง ความสามารถใน การแข่งขัน	๑๒ ยุทธศาสตร์ที่ ๗ การพัฒนา โครงสร้างพื้นฐาน และระบบโลจิส ติกส์	การพัฒนาการ เกษตรและ อุตสาหกรรม การเกษตรเป็น มิตรกับสิ่งแวดล้อม	ยุทธศาสตร์จังหวัดที่ ๔ การพัฒนาสังคม และคุณภาพชีวิต เพื่อสร้างความสุข อย่างยั่งยืน	ยุทธศาสตร์ที่ ๖ เมืองน่าอยู่	ยุทธศาสตร์ที่ ๑ เมืองน่าอยู่	โครงการก่อสร้างฝายกั้นน้ำห้วย เชื่อมขนาดเล็ก หมู่ที่ ๖	-
ยุทธศาสตร์ที่ ๒ ด้านการสร้าง	๑๒ ยุทธศาสตร์ที่ ๗ การพัฒนา โครงสร้างพื้นฐาน	การพัฒนาการ เกษตรและ อุตสาหกรรม	ยุทธศาสตร์จังหวัดที่ ๔ การพัฒนาสังคม และคุณภาพชีวิต	ยุทธศาสตร์ที่ ๖ เมืองน่าอยู่	ยุทธศาสตร์ที่ ๑ เมืองน่าอยู่	โครงการสร้างถนนดินพร้อมลง ลูกรัง หมู่ที่ ๖	-

การติดตามและประเมินผลแผนพัฒนาท้องถิ่น : รอบที่ 1 (1 ตุลาคม 2563- 31 มีนาคม 2564)

ยุทธศาสตร์ชาติ ๒๐ ปี	แผนพัฒนา เศรษฐกิจและ สังคมแห่งชาติ ฉบับที่ ๑๒	ยุทธศาสตร์ จังหวัด/กลุ่ม จังหวัด/ภาค	ยุทธศาสตร์จังหวัด	ยุทธศาสตร์ ขององค์กรปกครอง ส่วนท้องถิ่นในเขต จังหวัดนครพนม	ยุทธศาสตร์ (ของ อบท.)	โครงการเพื่อการพัฒนาท้องถิ่น	
						ตามแผน	ดำเนินการจริง
ความสามารถใน การแข่งขัน	และระบบโลจิสติกส์	การเกษตรเป็น มิตรกับสิ่งแวดล้อม	เพื่อสร้างความสุข อย่างยั่งยืน				
ยุทธศาสตร์ที่ ๒ ด้านการสร้าง ความสามารถใน การแข่งขัน	๑๒ ยุทธศาสตร์ที่ ๗ การพัฒนา โครงสร้างพื้นฐาน และระบบโลจิสติกส์	การพัฒนาการ เกษตรและ อุตสาหกรรม การเกษตรเป็น มิตรกับสิ่งแวดล้อม	ยุทธศาสตร์จังหวัดที่ ๔ การพัฒนาสังคม และคุณภาพชีวิต เพื่อสร้างความสุข อย่างยั่งยืน	ยุทธศาสตร์ที่ ๖ เมื่อนำอยู่	ยุทธศาสตร์ที่ ๑ เมื่อนำอยู่	โครงการซ่อมแซมถนนคอนกรีต เสริมเหล็ก หมู่ที่ ๖	-
ยุทธศาสตร์ที่ ๒ ด้านการสร้าง ความสามารถใน การแข่งขัน	๑๒ ยุทธศาสตร์ที่ ๗ การพัฒนา โครงสร้างพื้นฐาน และระบบโลจิสติกส์	การพัฒนาการ เกษตรและ อุตสาหกรรม การเกษตรเป็น มิตรกับสิ่งแวดล้อม	ยุทธศาสตร์จังหวัดที่ ๔ การพัฒนาสังคม และคุณภาพชีวิต เพื่อสร้างความสุข อย่างยั่งยืน	ยุทธศาสตร์ที่ ๖ เมื่อนำอยู่	ยุทธศาสตร์ที่ ๑ เมื่อนำอยู่	โครงการปรับปรุงระบบประปา หมู่บ้าน หมู่ที่ ๗	-
ยุทธศาสตร์ที่ ๒ ด้านการสร้าง ความสามารถใน การแข่งขัน	๑๒ ยุทธศาสตร์ที่ ๗ การพัฒนา โครงสร้างพื้นฐาน และระบบโลจิสติกส์	การพัฒนาการ เกษตรและ อุตสาหกรรม การเกษตรเป็น มิตรกับสิ่งแวดล้อม	ยุทธศาสตร์จังหวัดที่ ๔ การพัฒนาสังคม และคุณภาพชีวิต เพื่อสร้างความสุข อย่างยั่งยืน	ยุทธศาสตร์ที่ ๖ เมื่อนำอยู่	ยุทธศาสตร์ที่ ๑ เมื่อนำอยู่	โครงการก่อสร้างถนนคอนกรีต เสริมเหล็ก หมู่ที่ ๗	-
ยุทธศาสตร์ที่ ๒ ด้านการสร้าง ความสามารถใน การแข่งขัน	๑๒ ยุทธศาสตร์ที่ ๗ การพัฒนา โครงสร้างพื้นฐาน และระบบโลจิสติกส์	การพัฒนาการ เกษตรและ อุตสาหกรรม การเกษตรเป็น มิตรกับสิ่งแวดล้อม	ยุทธศาสตร์จังหวัดที่ ๔ การพัฒนาสังคม และคุณภาพชีวิต เพื่อสร้างความสุข อย่างยั่งยืน	ยุทธศาสตร์ที่ ๖ เมื่อนำอยู่	ยุทธศาสตร์ที่ ๑ เมื่อนำอยู่	โครงการก่อสร้างถนนคอนกรีต เสริมเหล็ก หมู่ที่ ๗	-

ยุทธศาสตร์ชาติ ๒๐ ปี	แผนพัฒนา เศรษฐกิจและ สังคมแห่งชาติ ฉบับที่ ๑๒	ยุทธศาสตร์ จังหวัด/กลุ่ม จังหวัด/ภาค	ยุทธศาสตร์จังหวัด	ยุทธศาสตร์ ขององค์กรปกครอง ส่วนท้องถิ่นในเขต จังหวัดนครนวม	ยุทธศาสตร์ (ของ อบท.)	โครงการเพื่อการพัฒนาท้องถิ่น	
						ตามแผน	ดำเนินการจริง
ยุทธศาสตร์ที่ ๒ ด้านการสร้าง ความสามารถใน การแข่งขัน	๑๒ ยุทธศาสตร์ที่ ๗ การพัฒนา โครงสร้างพื้นฐาน และระบบโลจิส ติกส์	การพัฒนาการ เกษตรและ อุตสาหกรรม การเกษตรเป็น มิตรกับสิ่งแวดล้อม	ยุทธศาสตร์จังหวัดที่ ๔ การพัฒนาสังคม และคุณภาพชีวิต เพื่อสร้างความสุข อย่างยั่งยืน	ยุทธศาสตร์ที่ ๖ เมื่อนำอยู่	ยุทธศาสตร์ที่ ๑ เมื่อนำอยู่	โครงการก่อสร้างถนนคอนกรีต เสริมเหล็ก หมู่ที่ ๗	-
ยุทธศาสตร์ที่ ๒ ด้านการสร้าง ความสามารถใน การแข่งขัน	๑๒ ยุทธศาสตร์ที่ ๗ การพัฒนา โครงสร้างพื้นฐาน และระบบโลจิส ติกส์	การพัฒนาการ เกษตรและ อุตสาหกรรม การเกษตรเป็น มิตรกับสิ่งแวดล้อม	ยุทธศาสตร์จังหวัดที่ ๔ การพัฒนาสังคม และคุณภาพชีวิต เพื่อสร้างความสุข อย่างยั่งยืน	ยุทธศาสตร์ที่ ๖ เมื่อนำอยู่	ยุทธศาสตร์ที่ ๑ เมื่อนำอยู่	โครงการก่อสร้างถนนคอนกรีต เสริมเหล็ก หมู่ที่ ๗	-
ยุทธศาสตร์ที่ ๒ ด้านการสร้าง ความสามารถใน การแข่งขัน	๑๒ ยุทธศาสตร์ที่ ๗ การพัฒนา โครงสร้างพื้นฐาน และระบบโลจิส ติกส์	การพัฒนาการ เกษตรและ อุตสาหกรรม การเกษตรเป็น มิตรกับสิ่งแวดล้อม	ยุทธศาสตร์จังหวัดที่ ๔ การพัฒนาสังคม และคุณภาพชีวิต เพื่อสร้างความสุข อย่างยั่งยืน	ยุทธศาสตร์ที่ ๖ เมื่อนำอยู่	ยุทธศาสตร์ที่ ๑ เมื่อนำอยู่	โครงการปรับปรุงถนนคอนกรีต เสริมเหล็ก หมู่ที่ ๗	-
ยุทธศาสตร์ที่ ๒ ด้านการสร้าง ความสามารถใน การแข่งขัน	๑๒ ยุทธศาสตร์ที่ ๗ การพัฒนา โครงสร้างพื้นฐาน และระบบโลจิส ติกส์	การพัฒนาการ เกษตรและ อุตสาหกรรม การเกษตรเป็น มิตรกับสิ่งแวดล้อม	ยุทธศาสตร์จังหวัดที่ ๔ การพัฒนาสังคม และคุณภาพชีวิต เพื่อสร้างความสุข อย่างยั่งยืน	ยุทธศาสตร์ที่ ๖ เมื่อนำอยู่	ยุทธศาสตร์ที่ ๑ เมื่อนำอยู่	โครงการก่อสร้างรางระบายน้ำ หมู่ที่ ๗	-
ยุทธศาสตร์ที่ ๒ ด้านการสร้าง	๑๒ ยุทธศาสตร์ที่ ๗ การพัฒนา โครงสร้างพื้นฐาน	การพัฒนาการ เกษตรและ อุตสาหกรรม	ยุทธศาสตร์จังหวัดที่ ๔ การพัฒนาสังคม และคุณภาพชีวิต	ยุทธศาสตร์ที่ ๖ เมื่อนำอยู่	ยุทธศาสตร์ที่ ๑ เมื่อนำอยู่	โครงการก่อสร้างรางระบายน้ำ หมู่ที่ ๗	-

การติดตามและประเมินผลแผนพัฒนาท้องถิ่น : รอบที่ 1 (1 ตุลาคม 2563- 31 มีนาคม 2564)

ยุทธศาสตร์ชาติ ๒๐ ปี	แผนพัฒนา เศรษฐกิจและ สังคมแห่งชาติ ฉบับที่ ๑๒	ยุทธศาสตร์ จังหวัด/กลุ่ม จังหวัด/ภาค	ยุทธศาสตร์จังหวัด	ยุทธศาสตร์ ขององค์กรปกครอง ส่วนท้องถิ่นในเขต จังหวัดนครนวม	ยุทธศาสตร์ (ของ อบท.)	โครงการเพื่อการพัฒนาท้องถิ่น	
						ตามแผน	ดำเนินการจริง
ความสามารถใน การแข่งขัน	และระบบโลจิสติกส์	การเกษตรเป็น มิตรกับสิ่งแวดล้อม	เพื่อสร้างความสุข อย่างยั่งยืน				
ยุทธศาสตร์ที่ ๒ ด้านการสร้าง ความสามารถใน การแข่งขัน	๑๒ ยุทธศาสตร์ที่ ๗ การพัฒนา โครงสร้างพื้นฐาน และระบบโลจิสติกส์	การพัฒนาการ เกษตรและ อุตสาหกรรม การเกษตรเป็น มิตรกับสิ่งแวดล้อม	ยุทธศาสตร์จังหวัดที่ ๔ การพัฒนาสังคม และคุณภาพชีวิต เพื่อสร้างความสุข อย่างยั่งยืน	ยุทธศาสตร์ที่ ๖ เมื่อนำอยู่	ยุทธศาสตร์ที่ ๑ เมื่อนำอยู่	โครงการก่อสร้างรางระบายน้ำ หมู่ที่ ๗	-
ยุทธศาสตร์ที่ ๒ ด้านการสร้าง ความสามารถใน การแข่งขัน	๑๒ ยุทธศาสตร์ที่ ๗ การพัฒนา โครงสร้างพื้นฐาน และระบบโลจิสติกส์	การพัฒนาการ เกษตรและ อุตสาหกรรม การเกษตรเป็น มิตรกับสิ่งแวดล้อม	ยุทธศาสตร์จังหวัดที่ ๔ การพัฒนาสังคม และคุณภาพชีวิต เพื่อสร้างความสุข อย่างยั่งยืน	ยุทธศาสตร์ที่ ๖ เมื่อนำอยู่	ยุทธศาสตร์ที่ ๑ เมื่อนำอยู่	โครงการก่อสร้างรางระบายน้ำ หมู่ที่ ๗	-
ยุทธศาสตร์ที่ ๒ ด้านการสร้าง ความสามารถใน การแข่งขัน	๑๒ ยุทธศาสตร์ที่ ๗ การพัฒนา โครงสร้างพื้นฐาน และระบบโลจิสติกส์	การพัฒนาการ เกษตรและ อุตสาหกรรม การเกษตรเป็น มิตรกับสิ่งแวดล้อม	ยุทธศาสตร์จังหวัดที่ ๔ การพัฒนาสังคม และคุณภาพชีวิต เพื่อสร้างความสุข อย่างยั่งยืน	ยุทธศาสตร์ที่ ๖ เมื่อนำอยู่	ยุทธศาสตร์ที่ ๑ เมื่อนำอยู่	โครงการลงลูกรังถนน หมู่ที่ ๗	-
ยุทธศาสตร์ที่ ๒ ด้านการสร้าง ความสามารถใน การแข่งขัน	๑๒ ยุทธศาสตร์ที่ ๗ การพัฒนา โครงสร้างพื้นฐาน และระบบโลจิสติกส์	การพัฒนาการ เกษตรและ อุตสาหกรรม การเกษตรเป็น มิตรกับสิ่งแวดล้อม	ยุทธศาสตร์จังหวัดที่ ๔ การพัฒนาสังคม และคุณภาพชีวิต เพื่อสร้างความสุข อย่างยั่งยืน	ยุทธศาสตร์ที่ ๖ เมื่อนำอยู่	ยุทธศาสตร์ที่ ๑ เมื่อนำอยู่	โครงการลงลูกรังถนน หมู่ที่ ๗	-

ยุทธศาสตร์ชาติ ๒๐ ปี	แผนพัฒนา เศรษฐกิจและ สังคมแห่งชาติ ฉบับที่ ๑๒	ยุทธศาสตร์ จังหวัด/กลุ่ม จังหวัด/ภาค	ยุทธศาสตร์จังหวัด	ยุทธศาสตร์ ขององค์กรปกครอง ส่วนท้องถิ่นในเขต จังหวัดนครพนม	ยุทธศาสตร์ (ของ อปท.)	โครงการเพื่อการพัฒนาท้องถิ่น	
						ตามแผน	ดำเนินการจริง
ยุทธศาสตร์ที่ ๒ ด้านการสร้าง ความสามารถใน การแข่งขัน	๑๒ ยุทธศาสตร์ที่ ๗ การพัฒนา โครงสร้างพื้นฐาน และระบบโลจิส ติกส์	การพัฒนาการ เกษตรและ อุตสาหกรรม การเกษตรเป็น มิตรกับสิ่งแวดล้อม	ยุทธศาสตร์จังหวัดที่ ๔ การพัฒนาสังคม และคุณภาพชีวิต เพื่อสร้างความสุข อย่างยั่งยืน	ยุทธศาสตร์ที่ ๖ เมื่อนำอยู่	ยุทธศาสตร์ที่ ๑ เมื่อนำอยู่	โครงการลงทุนถนน หมู่ที่ ๗	-
ยุทธศาสตร์ที่ ๒ ด้านการสร้าง ความสามารถใน การแข่งขัน	๑๒ ยุทธศาสตร์ที่ ๗ การพัฒนา โครงสร้างพื้นฐาน และระบบโลจิส ติกส์	การพัฒนาการ เกษตรและ อุตสาหกรรม การเกษตรเป็น มิตรกับสิ่งแวดล้อม	ยุทธศาสตร์จังหวัดที่ ๔ การพัฒนาสังคม และคุณภาพชีวิต เพื่อสร้างความสุข อย่างยั่งยืน	ยุทธศาสตร์ที่ ๖ เมื่อนำอยู่	ยุทธศาสตร์ที่ ๑ เมื่อนำอยู่	โครงการก่อสร้างถนนคอนกรีต เสริมเหล็กหมู่บ้าน หมู่ที่ ๘	-
ยุทธศาสตร์ที่ ๒ ด้านการสร้าง ความสามารถใน การแข่งขัน	๑๒ ยุทธศาสตร์ที่ ๗ การพัฒนา โครงสร้างพื้นฐาน และระบบโลจิส ติกส์	การพัฒนาการ เกษตรและ อุตสาหกรรม การเกษตรเป็น มิตรกับสิ่งแวดล้อม	ยุทธศาสตร์จังหวัดที่ ๔ การพัฒนาสังคม และคุณภาพชีวิต เพื่อสร้างความสุข อย่างยั่งยืน	ยุทธศาสตร์ที่ ๖ เมื่อนำอยู่	ยุทธศาสตร์ที่ ๑ เมื่อนำอยู่	โครงการก่อสร้างถนนคอนกรีต เสริมเหล็กหมู่บ้าน หมู่ที่ ๘	-
ยุทธศาสตร์ที่ ๒ ด้านการสร้าง ความสามารถใน การแข่งขัน	๑๒ ยุทธศาสตร์ที่ ๗ การพัฒนา โครงสร้างพื้นฐาน และระบบโลจิส ติกส์	การพัฒนาการ เกษตรและ อุตสาหกรรม การเกษตรเป็น มิตรกับสิ่งแวดล้อม	ยุทธศาสตร์จังหวัดที่ ๔ การพัฒนาสังคม และคุณภาพชีวิต เพื่อสร้างความสุข อย่างยั่งยืน	ยุทธศาสตร์ที่ ๖ เมื่อนำอยู่	ยุทธศาสตร์ที่ ๑ เมื่อนำอยู่	โครงการก่อสร้างถนนคอนกรีต เสริมเหล็กหมู่บ้าน หมู่ที่ ๘	-
ยุทธศาสตร์ที่ ๒ ด้านการสร้าง	๑๒ ยุทธศาสตร์ที่ ๗ การพัฒนา โครงสร้างพื้นฐาน	การพัฒนาการ เกษตรและ อุตสาหกรรม	ยุทธศาสตร์จังหวัดที่ ๔ การพัฒนาสังคม และคุณภาพชีวิต	ยุทธศาสตร์ที่ ๖ เมื่อนำอยู่	ยุทธศาสตร์ที่ ๑ เมื่อนำอยู่	โครงการก่อสร้างถนนคอนกรีต เสริมเหล็กหมู่บ้าน หมู่ที่ ๘	-

การติดตามและประเมินผลแผนพัฒนาท้องถิ่น : รอบที่ 1 (1 ตุลาคม 2563- 31 มีนาคม 2564)

ยุทธศาสตร์ชาติ ๒๐ ปี	แผนพัฒนา เศรษฐกิจและ สังคมแห่งชาติ ฉบับที่ ๑๒	ยุทธศาสตร์ จังหวัด/กลุ่ม จังหวัด/ภาค	ยุทธศาสตร์จังหวัด	ยุทธศาสตร์ ขององค์กรปกครอง ส่วนท้องถิ่นในเขต จังหวัดนครพนม	ยุทธศาสตร์ (ของ อบท.)	โครงการเพื่อการพัฒนาท้องถิ่น	
						ตามแผน	ดำเนินการจริง
ความสามารถใน การแข่งขัน	และระบบโลจิสติกส์	การเกษตรเป็น มิตรกับสิ่งแวดล้อม	เพื่อสร้างความสุข อย่างยั่งยืน				
ยุทธศาสตร์ที่ ๒ ด้านการสร้าง ความสามารถใน การแข่งขัน	๑๒ ยุทธศาสตร์ที่ ๗ การพัฒนา โครงสร้างพื้นฐาน และระบบโลจิสติกส์	การพัฒนาการ เกษตรและ อุตสาหกรรม การเกษตรเป็น มิตรกับสิ่งแวดล้อม	ยุทธศาสตร์จังหวัดที่ ๔ การพัฒนาสังคม และคุณภาพชีวิต เพื่อสร้างความสุข อย่างยั่งยืน	ยุทธศาสตร์ที่ ๖ เมื่อนำอยู่	ยุทธศาสตร์ที่ ๑ เมื่อนำอยู่	โครงการก่อสร้างถนนคอนกรีต เสริมเหล็กหมู่บ้าน หมู่ที่ ๘	-
ยุทธศาสตร์ที่ ๒ ด้านการสร้าง ความสามารถใน การแข่งขัน	๑๒ ยุทธศาสตร์ที่ ๗ การพัฒนา โครงสร้างพื้นฐาน และระบบโลจิสติกส์	การพัฒนาการ เกษตรและ อุตสาหกรรม การเกษตรเป็น มิตรกับสิ่งแวดล้อม	ยุทธศาสตร์จังหวัดที่ ๔ การพัฒนาสังคม และคุณภาพชีวิต เพื่อสร้างความสุข อย่างยั่งยืน	ยุทธศาสตร์ที่ ๖ เมื่อนำอยู่	ยุทธศาสตร์ที่ ๑ เมื่อนำอยู่	โครงการก่อสร้างรางระบายน้ำ หมู่ที่ ๘	-
ยุทธศาสตร์ที่ ๒ ด้านการสร้าง ความสามารถใน การแข่งขัน	๑๒ ยุทธศาสตร์ที่ ๗ การพัฒนา โครงสร้างพื้นฐาน และระบบโลจิสติกส์	การพัฒนาการ เกษตรและ อุตสาหกรรม การเกษตรเป็น มิตรกับสิ่งแวดล้อม	ยุทธศาสตร์จังหวัดที่ ๔ การพัฒนาสังคม และคุณภาพชีวิต เพื่อสร้างความสุข อย่างยั่งยืน	ยุทธศาสตร์ที่ ๖ เมื่อนำอยู่	ยุทธศาสตร์ที่ ๑ เมื่อนำอยู่	โครงการปรับปรุงระบบประปา หมู่บ้าน หมู่ที่ ๘	-
ยุทธศาสตร์ที่ ๒ ด้านการสร้าง ความสามารถใน การแข่งขัน	๑๒ ยุทธศาสตร์ที่ ๗ การพัฒนา โครงสร้างพื้นฐาน และระบบโลจิสติกส์	การพัฒนาการ เกษตรและ อุตสาหกรรม การเกษตรเป็น มิตรกับสิ่งแวดล้อม	ยุทธศาสตร์จังหวัดที่ ๔ การพัฒนาสังคม และคุณภาพชีวิต เพื่อสร้างความสุข อย่างยั่งยืน	ยุทธศาสตร์ที่ ๖ เมื่อนำอยู่	ยุทธศาสตร์ที่ ๑ เมื่อนำอยู่	โครงการก่อสร้างถนนคอนกรีต เสริมเหล็กหมู่บ้าน หมู่ที่ ๙ ซอย มณีเจริญ	-

ยุทธศาสตร์ชาติ ๒๐ ปี	แผนพัฒนา เศรษฐกิจและ สังคมแห่งชาติ ฉบับที่ ๑๒	ยุทธศาสตร์ จังหวัด/กลุ่ม จังหวัด/ภาค	ยุทธศาสตร์จังหวัด	ยุทธศาสตร์ ขององค์กรปกครอง ส่วนท้องถิ่นในเขต จังหวัดนครพนม	ยุทธศาสตร์ (ของ อบท.)	โครงการเพื่อการพัฒนาท้องถิ่น	
						ตามแผน	ดำเนินการจริง
ยุทธศาสตร์ที่ ๒ ด้านการสร้าง ความสามารถใน การแข่งขัน	๑๒ ยุทธศาสตร์ที่ ๗ การพัฒนา โครงสร้างพื้นฐาน และระบบโลจิส ติกส์	การพัฒนาการ เกษตรและ อุตสาหกรรม การเกษตรเป็น มิตรกับสิ่งแวดล้อม	ยุทธศาสตร์จังหวัดที่ ๔ การพัฒนาสังคม และคุณภาพชีวิต เพื่อสร้างความสุข อย่างยั่งยืน	ยุทธศาสตร์ที่ ๖ เมื่อนำอยู่	ยุทธศาสตร์ที่ ๑ เมื่อนำอยู่	โครงการก่อสร้างลานคอนกรีต เสริมเหล็กถนนประสงค์ หมู่ที่ ๙	-
ยุทธศาสตร์ที่ ๒ ด้านการสร้าง ความสามารถใน การแข่งขัน	๑๒ ยุทธศาสตร์ที่ ๗ การพัฒนา โครงสร้างพื้นฐาน และระบบโลจิส ติกส์	การพัฒนาการ เกษตรและ อุตสาหกรรม การเกษตรเป็น มิตรกับสิ่งแวดล้อม	ยุทธศาสตร์จังหวัดที่ ๔ การพัฒนาสังคม และคุณภาพชีวิต เพื่อสร้างความสุข อย่างยั่งยืน	ยุทธศาสตร์ที่ ๖ เมื่อนำอยู่	ยุทธศาสตร์ที่ ๑ เมื่อนำอยู่	โครงการก่อสร้างศาลาริมเขื่อน หมู่ที่ ๙	-
ยุทธศาสตร์ที่ ๒ ด้านการสร้าง ความสามารถใน การแข่งขัน	๑๒ ยุทธศาสตร์ที่ ๗ การพัฒนา โครงสร้างพื้นฐาน และระบบโลจิส ติกส์	การพัฒนาการ เกษตรและ อุตสาหกรรม การเกษตรเป็น มิตรกับสิ่งแวดล้อม	ยุทธศาสตร์จังหวัดที่ ๔ การพัฒนาสังคม และคุณภาพชีวิต เพื่อสร้างความสุข อย่างยั่งยืน	ยุทธศาสตร์ที่ ๖ เมื่อนำอยู่	ยุทธศาสตร์ที่ ๑ เมื่อนำอยู่	โครงการติดตั้งไฟฟ้าส่องสว่าง หมู่ที่ ๙	-
ยุทธศาสตร์ที่ ๒ ด้านการสร้าง ความสามารถใน การแข่งขัน	๑๒ ยุทธศาสตร์ที่ ๗ การพัฒนา โครงสร้างพื้นฐาน และระบบโลจิส ติกส์	การพัฒนาการ เกษตรและ อุตสาหกรรม การเกษตรเป็น มิตรกับสิ่งแวดล้อม	ยุทธศาสตร์จังหวัดที่ ๔ การพัฒนาสังคม และคุณภาพชีวิต เพื่อสร้างความสุข อย่างยั่งยืน	ยุทธศาสตร์ที่ ๖ เมื่อนำอยู่	ยุทธศาสตร์ที่ ๑ เมื่อนำอยู่	โครงการซ่อมแซมถนนคอนกรีต เสริมเหล็กหมู่ที่ ๙	-
ยุทธศาสตร์ที่ ๒ ด้านการสร้าง	๑๒ ยุทธศาสตร์ที่ ๗ การพัฒนา โครงสร้างพื้นฐาน	การพัฒนาการ เกษตรและ อุตสาหกรรม	ยุทธศาสตร์จังหวัดที่ ๔ การพัฒนาสังคม และคุณภาพชีวิต	ยุทธศาสตร์ที่ ๖ เมื่อนำอยู่	ยุทธศาสตร์ที่ ๑ เมื่อนำอยู่	โครงการลาดยาง หมู่ที่ ๑๐	-

การติดตามและประเมินผลแผนพัฒนาท้องถิ่น : รอบที่ 1 (1 ตุลาคม 2563- 31 มีนาคม 2564)

ยุทธศาสตร์ชาติ ๒๐ ปี	แผนพัฒนา เศรษฐกิจและ สังคมแห่งชาติ ฉบับที่ ๑๒	ยุทธศาสตร์ จังหวัด/กลุ่ม จังหวัด/ภาค	ยุทธศาสตร์จังหวัด	ยุทธศาสตร์ ขององค์กรปกครอง ส่วนท้องถิ่นในเขต จังหวัดนครพนม	ยุทธศาสตร์ (ของ อบท.)	โครงการเพื่อการพัฒนาท้องถิ่น	
						ตามแผน	ดำเนินการจริง
ความสามารถใน การแข่งขัน	และระบบโลจิสติกส์	การเกษตรเป็น มิตรกับสิ่งแวดล้อม	เพื่อสร้างความสุข อย่างยั่งยืน				
ยุทธศาสตร์ที่ ๒ ด้านการสร้าง ความสามารถใน การแข่งขัน	๑๒ ยุทธศาสตร์ที่ ๗ การพัฒนา โครงสร้างพื้นฐาน และระบบโลจิสติกส์	การพัฒนาการ เกษตรและ อุตสาหกรรม การเกษตรเป็น มิตรกับสิ่งแวดล้อม	ยุทธศาสตร์จังหวัดที่ ๔ การพัฒนาสังคม และคุณภาพชีวิต เพื่อสร้างความสุข อย่างยั่งยืน	ยุทธศาสตร์ที่ ๖ เมื่อนำอยู่	ยุทธศาสตร์ที่ ๑ เมื่อนำอยู่	โครงการปรับปรุงถนนคอนกรีต เสริมเหล็กหมู่บ้าน หมู่ที่ ๑๐ จากเตาอิฐชนพัฒนา ถึงบ้านนาน สิน อรรคศรีวร	-
ยุทธศาสตร์ที่ ๒ ด้านการสร้าง ความสามารถใน การแข่งขัน	๑๒ ยุทธศาสตร์ที่ ๗ การพัฒนา โครงสร้างพื้นฐาน และระบบโลจิสติกส์	การพัฒนาการ เกษตรและ อุตสาหกรรม การเกษตรเป็น มิตรกับสิ่งแวดล้อม	ยุทธศาสตร์จังหวัดที่ ๔ การพัฒนาสังคม และคุณภาพชีวิต เพื่อสร้างความสุข อย่างยั่งยืน	ยุทธศาสตร์ที่ ๖ เมื่อนำอยู่	ยุทธศาสตร์ที่ ๑ เมื่อนำอยู่	โครงการก่อสร้างถนนลาดยาง หมู่ที่ ๑๐	-
ยุทธศาสตร์ที่ ๒ ด้านการสร้าง ความสามารถใน การแข่งขัน	๑๒ ยุทธศาสตร์ที่ ๗ การพัฒนา โครงสร้างพื้นฐาน และระบบโลจิสติกส์	การพัฒนาการ เกษตรและ อุตสาหกรรม การเกษตรเป็น มิตรกับสิ่งแวดล้อม	ยุทธศาสตร์จังหวัดที่ ๔ การพัฒนาสังคม และคุณภาพชีวิต เพื่อสร้างความสุข อย่างยั่งยืน	ยุทธศาสตร์ที่ ๖ เมื่อนำอยู่	ยุทธศาสตร์ที่ ๑ เมื่อนำอยู่	โครงการก่อสร้างถนนลาดยาง หมู่ที่ ๑๐	-
ยุทธศาสตร์ที่ ๒ ด้านการสร้าง ความสามารถใน การแข่งขัน	๑๒ ยุทธศาสตร์ที่ ๗ การพัฒนา โครงสร้างพื้นฐาน และระบบโลจิสติกส์	การพัฒนาการ เกษตรและ อุตสาหกรรม การเกษตรเป็น มิตรกับสิ่งแวดล้อม	ยุทธศาสตร์จังหวัดที่ ๔ การพัฒนาสังคม และคุณภาพชีวิต เพื่อสร้างความสุข อย่างยั่งยืน	ยุทธศาสตร์ที่ ๖ เมื่อนำอยู่	ยุทธศาสตร์ที่ ๑ เมื่อนำอยู่	โครงการก่อสร้างศาลา เอนกประสงค์ หมู่ที่ ๑๐	-

ยุทธศาสตร์ชาติ ๒๐ ปี	แผนพัฒนา เศรษฐกิจและ สังคมแห่งชาติ ฉบับที่ ๑๒	ยุทธศาสตร์ จังหวัด/กลุ่ม จังหวัด/ภาค	ยุทธศาสตร์จังหวัด	ยุทธศาสตร์ ขององค์กรปกครอง ส่วนท้องถิ่นในเขต จังหวัดนครพนม	ยุทธศาสตร์ (ของ อปท.)	โครงการเพื่อการพัฒนาท้องถิ่น	
						ตามแผน	ดำเนินการจริง
ยุทธศาสตร์ที่ ๒ ด้านการสร้าง ความสามารถใน การแข่งขัน	๑๒ ยุทธศาสตร์ที่ ๗ การพัฒนา โครงสร้างพื้นฐาน และระบบโลจิส ติกส์	การพัฒนาการ เกษตรและ อุตสาหกรรม การเกษตรเป็น มิตรกับสิ่งแวดล้อม	ยุทธศาสตร์จังหวัดที่ ๔ การพัฒนาสังคม และคุณภาพชีวิต เพื่อสร้างความสุข อย่างยั่งยืน	ยุทธศาสตร์ที่ ๖ เมื่อนำอยู่	ยุทธศาสตร์ที่ ๑ เมื่อนำอยู่	โครงการก่อสร้างถนนคอนกรีต เสริมเหล็กหมู่บ้าน หมู่ที่ ๑๐	-
ยุทธศาสตร์ที่ ๒ ด้านการสร้าง ความสามารถใน การแข่งขัน	๑๒ ยุทธศาสตร์ที่ ๗ การพัฒนา โครงสร้างพื้นฐาน และระบบโลจิส ติกส์	การพัฒนาการ เกษตรและ อุตสาหกรรม การเกษตรเป็น มิตรกับสิ่งแวดล้อม	ยุทธศาสตร์จังหวัดที่ ๔ การพัฒนาสังคม และคุณภาพชีวิต เพื่อสร้างความสุข อย่างยั่งยืน	ยุทธศาสตร์ที่ ๖ เมื่อนำอยู่	ยุทธศาสตร์ที่ ๑ เมื่อนำอยู่	โครงการก่อสร้างรางระบายน้ำ หมู่ที่ ๑๐	-
ยุทธศาสตร์ที่ ๒ ด้านการสร้าง ความสามารถใน การแข่งขัน	๑๒ ยุทธศาสตร์ที่ ๗ การพัฒนา โครงสร้างพื้นฐาน และระบบโลจิส ติกส์	การพัฒนาการ เกษตรและ อุตสาหกรรม การเกษตรเป็น มิตรกับสิ่งแวดล้อม	ยุทธศาสตร์จังหวัดที่ ๔ การพัฒนาสังคม และคุณภาพชีวิต เพื่อสร้างความสุข อย่างยั่งยืน	ยุทธศาสตร์ที่ ๖ เมื่อนำอยู่	ยุทธศาสตร์ที่ ๑ เมื่อนำอยู่	โครงการก่อสร้างรางระบายน้ำ หมู่ที่ ๑๐	-
ยุทธศาสตร์ที่ ๒ ด้านการสร้าง ความสามารถใน การแข่งขัน	๑๒ ยุทธศาสตร์ที่ ๗ การพัฒนา โครงสร้างพื้นฐาน และระบบโลจิส ติกส์	การพัฒนาการ เกษตรและ อุตสาหกรรม การเกษตรเป็น มิตรกับสิ่งแวดล้อม	ยุทธศาสตร์จังหวัดที่ ๔ การพัฒนาสังคม และคุณภาพชีวิต เพื่อสร้างความสุข อย่างยั่งยืน	ยุทธศาสตร์ที่ ๖ เมื่อนำอยู่	ยุทธศาสตร์ที่ ๑ เมื่อนำอยู่	โครงการก่อสร้างรางระบายน้ำ หมู่ที่ ๑๐	-
ยุทธศาสตร์ที่ ๒ ด้านการสร้าง	๑๒ ยุทธศาสตร์ที่ ๗ การพัฒนา โครงสร้างพื้นฐาน	การพัฒนาการ เกษตรและ อุตสาหกรรม	ยุทธศาสตร์จังหวัดที่ ๔ การพัฒนาสังคม และคุณภาพชีวิต	ยุทธศาสตร์ที่ ๖ เมื่อนำอยู่	ยุทธศาสตร์ที่ ๑ เมื่อนำอยู่	โครงการถมดินริมเขื่อน หมู่ที่ ๑๐	-

การติดตามและประเมินผลแผนพัฒนาท้องถิ่น : รอบที่ 1 (1 ตุลาคม 2563- 31 มีนาคม 2564)

ยุทธศาสตร์ชาติ ๒๐ ปี	แผนพัฒนา เศรษฐกิจและ สังคมแห่งชาติ ฉบับที่ ๑๒	ยุทธศาสตร์ จังหวัด/กลุ่ม จังหวัด/ภาค	ยุทธศาสตร์จังหวัด	ยุทธศาสตร์ ขององค์กรปกครอง ส่วนท้องถิ่นในเขต จังหวัดนครพนม	ยุทธศาสตร์ (ของ อบท.)	โครงการเพื่อการพัฒนาท้องถิ่น	
						ตามแผน	ดำเนินการจริง
ความสามารถใน การแข่งขัน	และระบบโลจิสติกส์	การเกษตรเป็น มิตรกับสิ่งแวดล้อม	เพื่อสร้างความสุข อย่างยั่งยืน				
ยุทธศาสตร์ที่ ๒ ด้านการสร้าง ความสามารถใน การแข่งขัน	๑๒ ยุทธศาสตร์ที่ ๗ การพัฒนา โครงสร้างพื้นฐาน และระบบโลจิสติกส์	การพัฒนาการ เกษตรและ อุตสาหกรรม การเกษตรเป็น มิตรกับสิ่งแวดล้อม	ยุทธศาสตร์จังหวัดที่ ๔ การพัฒนาสังคม และคุณภาพชีวิต เพื่อสร้างความสุข อย่างยั่งยืน	ยุทธศาสตร์ที่ ๖ เมื่อนำอยู่	ยุทธศาสตร์ที่ ๑ เมื่อนำอยู่	โครงการติดตั้งไฟฟ้าส่องสว่าง หมู่ที่ ๑๐	-
ยุทธศาสตร์ที่ ๒ ด้านการสร้าง ความสามารถใน การแข่งขัน	๑๒ ยุทธศาสตร์ที่ ๗ การพัฒนา โครงสร้างพื้นฐาน และระบบโลจิสติกส์	การพัฒนาการ เกษตรและ อุตสาหกรรม การเกษตรเป็น มิตรกับสิ่งแวดล้อม	ยุทธศาสตร์จังหวัดที่ ๔ การพัฒนาสังคม และคุณภาพชีวิต เพื่อสร้างความสุข อย่างยั่งยืน	ยุทธศาสตร์ที่ ๖ เมื่อนำอยู่	ยุทธศาสตร์ที่ ๑ เมื่อนำอยู่	โครงการลงลูกกรง สายริมบึง หมู่ ที่ ๑๐	-
ยุทธศาสตร์ที่ ๒ ด้านการสร้าง ความสามารถใน การแข่งขัน	๑๒ ยุทธศาสตร์ที่ ๗ การพัฒนา โครงสร้างพื้นฐาน และระบบโลจิสติกส์	การพัฒนาการ เกษตรและ อุตสาหกรรม การเกษตรเป็น มิตรกับสิ่งแวดล้อม	ยุทธศาสตร์จังหวัดที่ ๔ การพัฒนาสังคม และคุณภาพชีวิต เพื่อสร้างความสุข อย่างยั่งยืน	ยุทธศาสตร์ที่ ๖ เมื่อนำอยู่	ยุทธศาสตร์ที่ ๑ เมื่อนำอยู่	โครงการตัดถนนใหม่ หมู่ที่ ๑๐	-
ยุทธศาสตร์ที่ ๒ ด้านการสร้าง ความสามารถใน การแข่งขัน	๑๒ ยุทธศาสตร์ที่ ๗ การพัฒนา โครงสร้างพื้นฐาน และระบบโลจิสติกส์	การพัฒนาการ เกษตรและ อุตสาหกรรม การเกษตรเป็น มิตรกับสิ่งแวดล้อม	ยุทธศาสตร์จังหวัดที่ ๔ การพัฒนาสังคม และคุณภาพชีวิต เพื่อสร้างความสุข อย่างยั่งยืน	ยุทธศาสตร์ที่ ๖ เมื่อนำอยู่	ยุทธศาสตร์ที่ ๑ เมื่อนำอยู่	โครงการติดตั้งไฟฟ้าส่องสว่าง หมู่ที่ ๑๐	-

ยุทธศาสตร์ชาติ ๒๐ ปี	แผนพัฒนา เศรษฐกิจและ สังคมแห่งชาติ ฉบับที่ ๑๒	ยุทธศาสตร์ จังหวัด/กลุ่ม จังหวัด/ภาค	ยุทธศาสตร์จังหวัด	ยุทธศาสตร์ ขององค์กรปกครอง ส่วนท้องถิ่นในเขต จังหวัดนครพนม	ยุทธศาสตร์ (ของ อปท.)	โครงการเพื่อการพัฒนาท้องถิ่น	
						ตามแผน	ดำเนินการจริง
ยุทธศาสตร์ที่ ๒ ด้านการสร้าง ความสามารถใน การแข่งขัน	๑๒ ยุทธศาสตร์ที่ ๗ การพัฒนา โครงสร้างพื้นฐาน และระบบโลจิส ติกส์	การพัฒนาการ เกษตรและ อุตสาหกรรม การเกษตรเป็น มิตรกับสิ่งแวดล้อม	ยุทธศาสตร์จังหวัดที่ ๔ การพัฒนาสังคม และคุณภาพชีวิต เพื่อสร้างความสุข อย่างยั่งยืน	ยุทธศาสตร์ที่ ๖ เมื่อนำอยู่	ยุทธศาสตร์ที่ ๑ เมื่อนำอยู่	โครงการก่อสร้างถนนคอนกรีต เสริมเหล็กหมู่บ้าน หมู่ที่ ๑๐	-
ยุทธศาสตร์ที่ ๒ ด้านการสร้าง ความสามารถใน การแข่งขัน	๑๒ ยุทธศาสตร์ที่ ๗ การพัฒนา โครงสร้างพื้นฐาน และระบบโลจิส ติกส์	การพัฒนาการ เกษตรและ อุตสาหกรรม การเกษตรเป็น มิตรกับสิ่งแวดล้อม	ยุทธศาสตร์จังหวัดที่ ๔ การพัฒนาสังคม และคุณภาพชีวิต เพื่อสร้างความสุข อย่างยั่งยืน	ยุทธศาสตร์ที่ ๖ เมื่อนำอยู่	ยุทธศาสตร์ที่ ๑ เมื่อนำอยู่	โครงการก่อสร้างถนนคอนกรีต เสริมเหล็กหมู่บ้าน หมู่ที่ ๑๑	-
ยุทธศาสตร์ที่ ๒ ด้านการสร้าง ความสามารถใน การแข่งขัน	๑๒ ยุทธศาสตร์ที่ ๗ การพัฒนา โครงสร้างพื้นฐาน และระบบโลจิส ติกส์	การพัฒนาการ เกษตรและ อุตสาหกรรม การเกษตรเป็น มิตรกับสิ่งแวดล้อม	ยุทธศาสตร์จังหวัดที่ ๔ การพัฒนาสังคม และคุณภาพชีวิต เพื่อสร้างความสุข อย่างยั่งยืน	ยุทธศาสตร์ที่ ๖ เมื่อนำอยู่	ยุทธศาสตร์ที่ ๑ เมื่อนำอยู่	โครงการลงลูกรัง หมู่ที่ ๑๑	-
ยุทธศาสตร์ที่ ๒ ด้านการสร้าง ความสามารถใน การแข่งขัน	๑๒ ยุทธศาสตร์ที่ ๗ การพัฒนา โครงสร้างพื้นฐาน และระบบโลจิส ติกส์	การพัฒนาการ เกษตรและ อุตสาหกรรม การเกษตรเป็น มิตรกับสิ่งแวดล้อม	ยุทธศาสตร์จังหวัดที่ ๔ การพัฒนาสังคม และคุณภาพชีวิต เพื่อสร้างความสุข อย่างยั่งยืน	ยุทธศาสตร์ที่ ๖ เมื่อนำอยู่	ยุทธศาสตร์ที่ ๑ เมื่อนำอยู่	โครงการก่อสร้างรางระบายน้ำ หมู่ที่ ๑๑	-
ยุทธศาสตร์ที่ ๒ ด้านการสร้าง	๑๒ ยุทธศาสตร์ที่ ๗ การพัฒนา โครงสร้างพื้นฐาน	การพัฒนาการ เกษตรและ อุตสาหกรรม	ยุทธศาสตร์จังหวัดที่ ๔ การพัฒนาสังคม และคุณภาพชีวิต	ยุทธศาสตร์ที่ ๖ เมื่อนำอยู่	ยุทธศาสตร์ที่ ๑ เมื่อนำอยู่	โครงการก่อสร้างถนนคอนกรีต เสริมเหล็ก หมู่ที่ ๑๑	-

การติดตามและประเมินผลแผนพัฒนาท้องถิ่น : รอบที่ 1 (1 ตุลาคม 2563- 31 มีนาคม 2564)

ยุทธศาสตร์ชาติ ๒๐ ปี	แผนพัฒนา เศรษฐกิจและ สังคมแห่งชาติ ฉบับที่ ๑๒	ยุทธศาสตร์ จังหวัด/กลุ่ม จังหวัด/ภาค	ยุทธศาสตร์จังหวัด	ยุทธศาสตร์ ขององค์กรปกครอง ส่วนท้องถิ่นในเขต จังหวัดนครพนม	ยุทธศาสตร์ (ของ อบท.)	โครงการเพื่อการพัฒนาท้องถิ่น	
						ตามแผน	ดำเนินการจริง
ความสามารถใน การแข่งขัน	และระบบโลจิสติกส์	การเกษตรเป็น มิตรกับสิ่งแวดล้อม	เพื่อสร้างความสุข อย่างยั่งยืน				
ยุทธศาสตร์ที่ ๒ ด้านการสร้าง ความสามารถใน การแข่งขัน	๑๒ ยุทธศาสตร์ที่ ๗ การพัฒนา โครงสร้างพื้นฐาน และระบบโลจิสติกส์	การพัฒนาการ เกษตรและ อุตสาหกรรม การเกษตรเป็น มิตรกับสิ่งแวดล้อม	ยุทธศาสตร์จังหวัดที่ ๔ การพัฒนาสังคม และคุณภาพชีวิต เพื่อสร้างความสุข อย่างยั่งยืน	ยุทธศาสตร์ที่ ๖ เมื่อนำอยู่	ยุทธศาสตร์ที่ ๑ เมื่อนำอยู่	โครงการตัดถนนใหม่ หมู่ที่ ๑๑	-
ยุทธศาสตร์ที่ ๒ ด้านการสร้าง ความสามารถใน การแข่งขัน	๑๒ ยุทธศาสตร์ที่ ๗ การพัฒนา โครงสร้างพื้นฐาน และระบบโลจิสติกส์	การพัฒนาการ เกษตรและ อุตสาหกรรม การเกษตรเป็น มิตรกับสิ่งแวดล้อม	ยุทธศาสตร์จังหวัดที่ ๔ การพัฒนาสังคม และคุณภาพชีวิต เพื่อสร้างความสุข อย่างยั่งยืน	ยุทธศาสตร์ที่ ๖ เมื่อนำอยู่	ยุทธศาสตร์ที่ ๑ เมื่อนำอยู่	โครงการตัดถนนใหม่ หมู่ที่ ๑๑	-
ยุทธศาสตร์ที่ ๒ ด้านการสร้าง ความสามารถใน การแข่งขัน	๑๒ ยุทธศาสตร์ที่ ๗ การพัฒนา โครงสร้างพื้นฐาน และระบบโลจิสติกส์	การพัฒนาการ เกษตรและ อุตสาหกรรม การเกษตรเป็น มิตรกับสิ่งแวดล้อม	ยุทธศาสตร์จังหวัดที่ ๔ การพัฒนาสังคม และคุณภาพชีวิต เพื่อสร้างความสุข อย่างยั่งยืน	ยุทธศาสตร์ที่ ๖ เมื่อนำอยู่	ยุทธศาสตร์ที่ ๑ เมื่อนำอยู่	โครงการก่อสร้างศาลาาริมเขื่อน หมู่ที่ ๑๑	-
ยุทธศาสตร์ที่ ๒ ด้านการสร้าง ความสามารถใน การแข่งขัน	๑๒ ยุทธศาสตร์ที่ ๗ การพัฒนา โครงสร้างพื้นฐาน และระบบโลจิสติกส์	การพัฒนาการ เกษตรและ อุตสาหกรรม การเกษตรเป็น มิตรกับสิ่งแวดล้อม	ยุทธศาสตร์จังหวัดที่ ๔ การพัฒนาสังคม และคุณภาพชีวิต เพื่อสร้างความสุข อย่างยั่งยืน	ยุทธศาสตร์ที่ ๖ เมื่อนำอยู่	ยุทธศาสตร์ที่ ๑ เมื่อนำอยู่	โครงการก่อสร้างถนนคอนกรีต เสริมเหล็ก หมู่ที่ ๑๑	-

ยุทธศาสตร์ชาติ ๒๐ ปี	แผนพัฒนา เศรษฐกิจและ สังคมแห่งชาติ ฉบับที่ ๑๒	ยุทธศาสตร์ จังหวัด/กลุ่ม จังหวัด/ภาค	ยุทธศาสตร์จังหวัด	ยุทธศาสตร์ ขององค์กรปกครอง ส่วนท้องถิ่นในเขต จังหวัดนครพนม	ยุทธศาสตร์ (ของ อปท.)	โครงการเพื่อการพัฒนาท้องถิ่น	
						ตามแผน	ดำเนินการจริง
ยุทธศาสตร์ที่ ๒ ด้านการสร้าง ความสามารถใน การแข่งขัน	๑๒ ยุทธศาสตร์ที่ ๗ การพัฒนา โครงสร้างพื้นฐาน และระบบโลจิส ติกส์	การพัฒนาการ เกษตรและ อุตสาหกรรม การเกษตรเป็น มิตรกับสิ่งแวดล้อม	ยุทธศาสตร์จังหวัดที่ ๔ การพัฒนาสังคม และคุณภาพชีวิต เพื่อสร้างความสุข อย่างยั่งยืน	ยุทธศาสตร์ที่ ๖ เมื่อนำอยู่	ยุทธศาสตร์ที่ ๑ เมื่อนำอยู่	โครงการลงทุน กัญ ๑๑	-
ยุทธศาสตร์ที่ ๒ ด้านการสร้าง ความสามารถใน การแข่งขัน	๑๒ ยุทธศาสตร์ที่ ๗ การพัฒนา โครงสร้างพื้นฐาน และระบบโลจิส ติกส์	การพัฒนาการ เกษตรและ อุตสาหกรรม การเกษตรเป็น มิตรกับสิ่งแวดล้อม	ยุทธศาสตร์จังหวัดที่ ๔ การพัฒนาสังคม และคุณภาพชีวิต เพื่อสร้างความสุข อย่างยั่งยืน	ยุทธศาสตร์ที่ ๖ เมื่อนำอยู่	ยุทธศาสตร์ที่ ๑ เมื่อนำอยู่	โครงการก่อสร้างถนนคอนกรีต เสริมเหล็ก หมู่ที่ ๑๒	-
ยุทธศาสตร์ที่ ๒ ด้านการสร้าง ความสามารถใน การแข่งขัน	๑๒ ยุทธศาสตร์ที่ ๗ การพัฒนา โครงสร้างพื้นฐาน และระบบโลจิส ติกส์	การพัฒนาการ เกษตรและ อุตสาหกรรม การเกษตรเป็น มิตรกับสิ่งแวดล้อม	ยุทธศาสตร์จังหวัดที่ ๔ การพัฒนาสังคม และคุณภาพชีวิต เพื่อสร้างความสุข อย่างยั่งยืน	ยุทธศาสตร์ที่ ๖ เมื่อนำอยู่	ยุทธศาสตร์ที่ ๑ เมื่อนำอยู่	โครงการก่อสร้างทางระบายน้ำ หมู่ที่ ๑๓	-
ยุทธศาสตร์ที่ ๒ ด้านการสร้าง ความสามารถใน การแข่งขัน	๑๒ ยุทธศาสตร์ที่ ๗ การพัฒนา โครงสร้างพื้นฐาน และระบบโลจิส ติกส์	การพัฒนาการ เกษตรและ อุตสาหกรรม การเกษตรเป็น มิตรกับสิ่งแวดล้อม	ยุทธศาสตร์จังหวัดที่ ๔ การพัฒนาสังคม และคุณภาพชีวิต เพื่อสร้างความสุข อย่างยั่งยืน	ยุทธศาสตร์ที่ ๖ เมื่อนำอยู่	ยุทธศาสตร์ที่ ๑ เมื่อนำอยู่	โครงการก่อสร้างรางระบายน้ำ หมู่ที่ ๑๓	-
ยุทธศาสตร์ที่ ๒ ด้านการสร้าง	๑๒ ยุทธศาสตร์ที่ ๗ การพัฒนา โครงสร้างพื้นฐาน	การพัฒนาการ เกษตรและ อุตสาหกรรม	ยุทธศาสตร์จังหวัดที่ ๔ การพัฒนาสังคม และคุณภาพชีวิต	ยุทธศาสตร์ที่ ๖ เมื่อนำอยู่	ยุทธศาสตร์ที่ ๑ เมื่อนำอยู่	โครงการก่อสร้างรางระบายน้ำ หมู่ที่ ๑๓	-

การติดตามและประเมินผลแผนพัฒนาท้องถิ่น : รอบที่ 1 (1 ตุลาคม 2563- 31 มีนาคม 2564)

ยุทธศาสตร์ชาติ ๒๐ ปี	แผนพัฒนา เศรษฐกิจและ สังคมแห่งชาติ ฉบับที่ ๑๒	ยุทธศาสตร์ จังหวัด/กลุ่ม จังหวัด/ภาค	ยุทธศาสตร์จังหวัด	ยุทธศาสตร์ ขององค์กรปกครอง ส่วนท้องถิ่นในเขต จังหวัดนครพนม	ยุทธศาสตร์ (ของ อบท.)	โครงการเพื่อการพัฒนาท้องถิ่น	
						ตามแผน	ดำเนินการจริง
ความสามารถใน การแข่งขัน	และระบบโลจิสติกส์	การเกษตรเป็น มิตรกับสิ่งแวดล้อม	เพื่อสร้างความสุข อย่างยั่งยืน				
ยุทธศาสตร์ที่ ๒ ด้านการสร้าง ความสามารถใน การแข่งขัน	๑๒ ยุทธศาสตร์ที่ ๗ การพัฒนา โครงสร้างพื้นฐาน และระบบโลจิสติกส์	การพัฒนาการ เกษตรและ อุตสาหกรรม การเกษตรเป็น มิตรกับสิ่งแวดล้อม	ยุทธศาสตร์จังหวัดที่ ๔ การพัฒนาสังคม และคุณภาพชีวิต เพื่อสร้างความสุข อย่างยั่งยืน	ยุทธศาสตร์ที่ ๖ เมืองน่าอยู่	ยุทธศาสตร์ที่ ๑ เมืองน่าอยู่	โครงการก่อสร้างซ่อมแซมผิว จราจร หมู่ที่ ๑๓	-
ยุทธศาสตร์ที่ ๒ ด้านการสร้าง ความสามารถใน การแข่งขัน	๑๒ ยุทธศาสตร์ที่ ๗ การพัฒนา โครงสร้างพื้นฐาน และระบบโลจิสติกส์	การพัฒนาการ เกษตรและ อุตสาหกรรม การเกษตรเป็น มิตรกับสิ่งแวดล้อม	ยุทธศาสตร์จังหวัดที่ ๔ การพัฒนาสังคม และคุณภาพชีวิต เพื่อสร้างความสุข อย่างยั่งยืน	ยุทธศาสตร์ที่ ๖ เมืองน่าอยู่	ยุทธศาสตร์ที่ ๑ เมืองน่าอยู่	โครงการก่อสร้างถนนคอนกรีต เสริมเหล็ก สายริมโขง หมู่ที่ ๑๓	-
ยุทธศาสตร์ที่ ๒ ด้านการสร้าง ความสามารถใน การแข่งขัน	๑๒ ยุทธศาสตร์ที่ ๗ การพัฒนา โครงสร้างพื้นฐาน และระบบโลจิสติกส์	การพัฒนาการ เกษตรและ อุตสาหกรรม การเกษตรเป็น มิตรกับสิ่งแวดล้อม	ยุทธศาสตร์จังหวัดที่ ๔ การพัฒนาสังคม และคุณภาพชีวิต เพื่อสร้างความสุข อย่างยั่งยืน	ยุทธศาสตร์ที่ ๖ เมืองน่าอยู่	ยุทธศาสตร์ที่ ๑ เมืองน่าอยู่	โครงการก่อสร้างทางลงพื้นที่ การเกษตรริมแม่น้ำโขงหมู่ที่ ๑๓	-
ยุทธศาสตร์ที่ ๒ ด้านการสร้าง ความสามารถใน การแข่งขัน	๑๒ ยุทธศาสตร์ที่ ๗ การพัฒนา โครงสร้างพื้นฐาน และระบบโลจิสติกส์	การพัฒนาการ เกษตรและ อุตสาหกรรม การเกษตรเป็น มิตรกับสิ่งแวดล้อม	ยุทธศาสตร์จังหวัดที่ ๔ การพัฒนาสังคม และคุณภาพชีวิต เพื่อสร้างความสุข อย่างยั่งยืน	ยุทธศาสตร์ที่ ๖ เมืองน่าอยู่	ยุทธศาสตร์ที่ ๑ เมืองน่าอยู่	โครงการขุดทางน้ำเพื่อ การเกษตร หมู่ที่ ๑๓	-

ยุทธศาสตร์ชาติ ๒๐ ปี	แผนพัฒนา เศรษฐกิจและ สังคมแห่งชาติ ฉบับที่ ๑๒	ยุทธศาสตร์ จังหวัด/กลุ่ม จังหวัด/ภาค	ยุทธศาสตร์จังหวัด	ยุทธศาสตร์ ขององค์กรปกครอง ส่วนท้องถิ่นในเขต จังหวัดนครพนม	ยุทธศาสตร์ (ของ อปท.)	โครงการเพื่อการพัฒนาท้องถิ่น	
						ตามแผน	ดำเนินการจริง
ยุทธศาสตร์ที่ ๒ ด้านการสร้าง ความสามารถใน การแข่งขัน	๑๒ ยุทธศาสตร์ที่ ๗ การพัฒนา โครงสร้างพื้นฐาน และระบบโลจิส ติกส์	การพัฒนาการ เกษตรและ อุตสาหกรรม การเกษตรเป็น มิตรกับสิ่งแวดล้อม	ยุทธศาสตร์จังหวัดที่ ๔ การพัฒนาสังคม และคุณภาพชีวิต เพื่อสร้างความสุข อย่างยั่งยืน	ยุทธศาสตร์ที่ ๖ เมื่อนำอยู่	ยุทธศาสตร์ที่ ๑ เมื่อนำอยู่	โครงการปรับปรุงซ่อมแซมราง ระบายน้ำภายในหมู่บ้าน หมู่ที่ ๑๓	-
ยุทธศาสตร์ที่ ๒ ด้านการสร้าง ความสามารถใน การแข่งขัน	๑๒ ยุทธศาสตร์ที่ ๗ การพัฒนา โครงสร้างพื้นฐาน และระบบโลจิส ติกส์	การพัฒนาการ เกษตรและ อุตสาหกรรม การเกษตรเป็น มิตรกับสิ่งแวดล้อม	ยุทธศาสตร์จังหวัดที่ ๔ การพัฒนาสังคม และคุณภาพชีวิต เพื่อสร้างความสุข อย่างยั่งยืน	ยุทธศาสตร์ที่ ๖ เมื่อนำอยู่	ยุทธศาสตร์ที่ ๑ เมื่อนำอยู่	โครงการปรับปรุงศาลาประชาคม หมู่บ้าน หมู่ที่ ๑๔	-
ยุทธศาสตร์ที่ ๒ ด้านการสร้าง ความสามารถใน การแข่งขัน	๑๒ ยุทธศาสตร์ที่ ๗ การพัฒนา โครงสร้างพื้นฐาน และระบบโลจิส ติกส์	การพัฒนาการ เกษตรและ อุตสาหกรรม การเกษตรเป็น มิตรกับสิ่งแวดล้อม	ยุทธศาสตร์จังหวัดที่ ๔ การพัฒนาสังคม และคุณภาพชีวิต เพื่อสร้างความสุข อย่างยั่งยืน	ยุทธศาสตร์ที่ ๖ เมื่อนำอยู่	ยุทธศาสตร์ที่ ๑ เมื่อนำอยู่	โครงการก่อสร้างถนนคอนกรีต เสริมเหล็ก หมู่ที่ ๑๔	-
ยุทธศาสตร์ที่ ๒ ด้านการสร้าง ความสามารถใน การแข่งขัน	๑๒ ยุทธศาสตร์ที่ ๗ การพัฒนา โครงสร้างพื้นฐาน และระบบโลจิส ติกส์	การพัฒนาการ เกษตรและ อุตสาหกรรม การเกษตรเป็น มิตรกับสิ่งแวดล้อม	ยุทธศาสตร์จังหวัดที่ ๔ การพัฒนาสังคม และคุณภาพชีวิต เพื่อสร้างความสุข อย่างยั่งยืน	ยุทธศาสตร์ที่ ๖ เมื่อนำอยู่	ยุทธศาสตร์ที่ ๑ เมื่อนำอยู่	โครงการลงลูกรังถนนดิน หมู่ที่ ๑๔	-
ยุทธศาสตร์ที่ ๒ ด้านการสร้าง	๑๒ ยุทธศาสตร์ที่ ๗ การพัฒนา โครงสร้างพื้นฐาน	การพัฒนาการ เกษตรและ อุตสาหกรรม	ยุทธศาสตร์จังหวัดที่ ๔ การพัฒนาสังคม และคุณภาพชีวิต	ยุทธศาสตร์ที่ ๖ เมื่อนำอยู่	ยุทธศาสตร์ที่ ๑ เมื่อนำอยู่	โครงการปรับปรุงระบบประปา หมู่บ้าน หมู่ที่ ๑๕	-

การติดตามและประเมินผลแผนพัฒนาท้องถิ่น : รอบที่ 1 (1 ตุลาคม 2563- 31 มีนาคม 2564)

ยุทธศาสตร์ชาติ ๒๐ ปี	แผนพัฒนา เศรษฐกิจและ สังคมแห่งชาติ ฉบับที่ ๑๒	ยุทธศาสตร์ จังหวัด/กลุ่ม จังหวัด/ภาค	ยุทธศาสตร์จังหวัด	ยุทธศาสตร์ ขององค์กรปกครอง ส่วนท้องถิ่นในเขต จังหวัดนครพนม	ยุทธศาสตร์ (ของ อบท.)	โครงการเพื่อการพัฒนาท้องถิ่น	
						ตามแผน	ดำเนินการจริง
ความสามารถใน การแข่งขัน	และระบบโลจิสติกส์	การเกษตรเป็น มิตรกับสิ่งแวดล้อม	เพื่อสร้างความสุข อย่างยั่งยืน				
ยุทธศาสตร์ที่ ๒ ด้านการสร้าง ความสามารถใน การแข่งขัน	๑๒ ยุทธศาสตร์ที่ ๗ การพัฒนา โครงสร้างพื้นฐาน และระบบโลจิสติกส์	การพัฒนาการ เกษตรและ อุตสาหกรรม การเกษตรเป็น มิตรกับสิ่งแวดล้อม	ยุทธศาสตร์จังหวัดที่ ๔ การพัฒนาสังคม และคุณภาพชีวิต เพื่อสร้างความสุข อย่างยั่งยืน	ยุทธศาสตร์ที่ ๖ เมื่อนำอยู่	ยุทธศาสตร์ที่ ๑ เมื่อนำอยู่	โครงการก่อสร้างถนนคอนกรีต เสริมเหล็ก หมู่ที่ ๑๕	-
ยุทธศาสตร์ที่ ๒ ด้านการสร้าง ความสามารถใน การแข่งขัน	๑๒ ยุทธศาสตร์ที่ ๗ การพัฒนา โครงสร้างพื้นฐาน และระบบโลจิสติกส์	การพัฒนาการ เกษตรและ อุตสาหกรรม การเกษตรเป็น มิตรกับสิ่งแวดล้อม	ยุทธศาสตร์จังหวัดที่ ๔ การพัฒนาสังคม และคุณภาพชีวิต เพื่อสร้างความสุข อย่างยั่งยืน	ยุทธศาสตร์ที่ ๖ เมื่อนำอยู่	ยุทธศาสตร์ที่ ๑ เมื่อนำอยู่	โครงการลงลูกกรัง หมู่ที่ ๑๖	-
ยุทธศาสตร์ที่ ๒ ด้านการสร้าง ความสามารถใน การแข่งขัน	๑๒ ยุทธศาสตร์ที่ ๗ การพัฒนา โครงสร้างพื้นฐาน และระบบโลจิสติกส์	การพัฒนาการ เกษตรและ อุตสาหกรรม การเกษตรเป็น มิตรกับสิ่งแวดล้อม	ยุทธศาสตร์จังหวัดที่ ๔ การพัฒนาสังคม และคุณภาพชีวิต เพื่อสร้างความสุข อย่างยั่งยืน	ยุทธศาสตร์ที่ ๖ เมื่อนำอยู่	ยุทธศาสตร์ที่ ๑ เมื่อนำอยู่	โครงการก่อสร้างทางระบายน้ำ หมู่ที่ ๑๖	-
ยุทธศาสตร์ที่ ๒ ด้านการสร้าง ความสามารถใน การแข่งขัน	๑๒ ยุทธศาสตร์ที่ ๗ การพัฒนา โครงสร้างพื้นฐาน และระบบโลจิสติกส์	การพัฒนาการ เกษตรและ อุตสาหกรรม การเกษตรเป็น มิตรกับสิ่งแวดล้อม	ยุทธศาสตร์จังหวัดที่ ๔ การพัฒนาสังคม และคุณภาพชีวิต เพื่อสร้างความสุข อย่างยั่งยืน	ยุทธศาสตร์ที่ ๖ เมื่อนำอยู่	ยุทธศาสตร์ที่ ๑ เมื่อนำอยู่	โครงการก่อสร้างถนนคอนกรีต เสริมเหล็ก หมู่ที่ ๑๖ สายหลัง วัดถึงหมู่ที่ ๕	-

ยุทธศาสตร์ชาติ ๒๐ ปี	แผนพัฒนา เศรษฐกิจและ สังคมแห่งชาติ ฉบับที่ ๑๒	ยุทธศาสตร์ จังหวัด/กลุ่ม จังหวัด/ภาค	ยุทธศาสตร์จังหวัด	ยุทธศาสตร์ ขององค์กรปกครอง ส่วนท้องถิ่นในเขต จังหวัดนครพนม	ยุทธศาสตร์ (ของ อบท.)	โครงการเพื่อการพัฒนาท้องถิ่น	
						ตามแผน	ดำเนินการจริง
ยุทธศาสตร์ที่ ๒ ด้านการสร้าง ความสามารถใน การแข่งขัน	๑๒ ยุทธศาสตร์ที่ ๗ การพัฒนา โครงสร้างพื้นฐาน และระบบโลจิส ติกส์	การพัฒนาการ เกษตรและ อุตสาหกรรม การเกษตรเป็น มิตรกับสิ่งแวดล้อม	ยุทธศาสตร์จังหวัดที่ ๔ การพัฒนาสังคม และคุณภาพชีวิต เพื่อสร้างความสุข อย่างยั่งยืน	ยุทธศาสตร์ที่ ๖ เมื่อนำอยู่	ยุทธศาสตร์ที่ ๑ เมื่อนำอยู่	โครงการก่อสร้างถนนคอนกรีต เสริมเหล็ก หมู่ที่ ๑๖	-
ยุทธศาสตร์ที่ ๒ ด้านการสร้าง ความสามารถใน การแข่งขัน	๑๒ ยุทธศาสตร์ที่ ๗ การพัฒนา โครงสร้างพื้นฐาน และระบบโลจิส ติกส์	การพัฒนาการ เกษตรและ อุตสาหกรรม การเกษตรเป็น มิตรกับสิ่งแวดล้อม	ยุทธศาสตร์จังหวัดที่ ๔ การพัฒนาสังคม และคุณภาพชีวิต เพื่อสร้างความสุข อย่างยั่งยืน	ยุทธศาสตร์ที่ ๖ เมื่อนำอยู่	ยุทธศาสตร์ที่ ๑ เมื่อนำอยู่	โครงการก่อสร้างถนนคอนกรีต เสริมเหล็ก หมู่ที่ ๑๖	-
ยุทธศาสตร์ที่ ๒ ด้านการสร้าง ความสามารถใน การแข่งขัน	๑๒ ยุทธศาสตร์ที่ ๗ การพัฒนา โครงสร้างพื้นฐาน และระบบโลจิส ติกส์	การพัฒนาการ เกษตรและ อุตสาหกรรม การเกษตรเป็น มิตรกับสิ่งแวดล้อม	ยุทธศาสตร์จังหวัดที่ ๔ การพัฒนาสังคม และคุณภาพชีวิต เพื่อสร้างความสุข อย่างยั่งยืน	ยุทธศาสตร์ที่ ๖ เมื่อนำอยู่	ยุทธศาสตร์ที่ ๑ เมื่อนำอยู่	โครงการก่อสร้างถนนคอนกรีต เสริมเหล็ก หมู่ที่ ๑๖	-
ยุทธศาสตร์ที่ ๒ ด้านการสร้าง ความสามารถใน การแข่งขัน	๑๒ ยุทธศาสตร์ที่ ๗ การพัฒนา โครงสร้างพื้นฐาน และระบบโลจิส ติกส์	การพัฒนาการ เกษตรและ อุตสาหกรรม การเกษตรเป็น มิตรกับสิ่งแวดล้อม	ยุทธศาสตร์จังหวัดที่ ๔ การพัฒนาสังคม และคุณภาพชีวิต เพื่อสร้างความสุข อย่างยั่งยืน	ยุทธศาสตร์ที่ ๖ เมื่อนำอยู่	ยุทธศาสตร์ที่ ๑ เมื่อนำอยู่	ติดตั้งไฟฟ้าส่องสว่าง หมู่ที่ ๑๖	-
ยุทธศาสตร์ที่ ๒ ด้านการสร้าง	๑๒ ยุทธศาสตร์ที่ ๗ การพัฒนา โครงสร้างพื้นฐาน	การพัฒนาการ เกษตรและ อุตสาหกรรม	ยุทธศาสตร์จังหวัดที่ ๔ การพัฒนาสังคม และคุณภาพชีวิต	ยุทธศาสตร์ที่ ๖ เมื่อนำอยู่	ยุทธศาสตร์ที่ ๑ เมื่อนำอยู่	โครงการก่อสร้างถนนคอนกรีต เสริมเหล็ก หมู่ที่ ๗	-

การติดตามและประเมินผลแผนพัฒนาท้องถิ่น : รอบที่ 1 (1 ตุลาคม 2563- 31 มีนาคม 2564)

ยุทธศาสตร์ชาติ ๒๐ ปี	แผนพัฒนา เศรษฐกิจและ สังคมแห่งชาติ ฉบับที่ ๑๒	ยุทธศาสตร์ จังหวัด/กลุ่ม จังหวัด/ภาค	ยุทธศาสตร์จังหวัด	ยุทธศาสตร์ ขององค์กรปกครอง ส่วนท้องถิ่นในเขต จังหวัดนครนวม	ยุทธศาสตร์ (ของ อบท.)	โครงการเพื่อการพัฒนาท้องถิ่น	
						ตามแผน	ดำเนินการจริง
ความสามารถใน การแข่งขัน	และระบบโลจิสติกส์	การเกษตรเป็น มิตรกับสิ่งแวดล้อม	เพื่อสร้างความสุข อย่างยั่งยืน				
ยุทธศาสตร์ที่ ๒ ด้านการสร้าง ความสามารถใน การแข่งขัน	๑๒ ยุทธศาสตร์ที่ ๗ การพัฒนา โครงสร้างพื้นฐาน และระบบโลจิสติกส์	การพัฒนาการ เกษตรและ อุตสาหกรรม การเกษตรเป็น มิตรกับสิ่งแวดล้อม	ยุทธศาสตร์จังหวัดที่ ๔ การพัฒนาสังคม และคุณภาพชีวิต เพื่อสร้างความสุข อย่างยั่งยืน	ยุทธศาสตร์ที่ ๖ เมื่อนำอยู่	ยุทธศาสตร์ที่ ๑ เมื่อนำอยู่	โครงการวางท่อส่งน้ำเพื่อ การเกษตร ม. ๙	-
ยุทธศาสตร์ที่ ๒ ด้านการสร้าง ความสามารถใน การแข่งขัน	๑๒ ยุทธศาสตร์ที่ ๗ การพัฒนา โครงสร้างพื้นฐาน และระบบโลจิสติกส์	การพัฒนาการ เกษตรและ อุตสาหกรรม การเกษตรเป็น มิตรกับสิ่งแวดล้อม	ยุทธศาสตร์จังหวัดที่ ๔ การพัฒนาสังคม และคุณภาพชีวิต เพื่อสร้างความสุข อย่างยั่งยืน	ยุทธศาสตร์ที่ ๖ เมื่อนำอยู่	ยุทธศาสตร์ที่ ๑ เมื่อนำอยู่	โครงการก่อสร้างถนนคอนกรีต เสริมเหล็กหมู่ที่ ๕	-
ยุทธศาสตร์ที่ ๒ ด้านการสร้าง ความสามารถใน การแข่งขัน	๑๒ ยุทธศาสตร์ที่ ๗ การพัฒนา โครงสร้างพื้นฐาน และระบบโลจิสติกส์	การพัฒนาการ เกษตรและ อุตสาหกรรม การเกษตรเป็น มิตรกับสิ่งแวดล้อม	ยุทธศาสตร์จังหวัดที่ ๔ การพัฒนาสังคม และคุณภาพชีวิต เพื่อสร้างความสุข อย่างยั่งยืน	ยุทธศาสตร์ที่ ๖ เมื่อนำอยู่	ยุทธศาสตร์ที่ ๑ เมื่อนำอยู่	โครงการตัดถนนใหม่ หมู่ที่ ๔	-
ยุทธศาสตร์ที่ ๒ ด้านการสร้าง ความสามารถใน การแข่งขัน	๑๒ ยุทธศาสตร์ที่ ๗ การพัฒนา โครงสร้างพื้นฐาน และระบบโลจิสติกส์	การพัฒนาการ เกษตรและ อุตสาหกรรม การเกษตรเป็น มิตรกับสิ่งแวดล้อม	ยุทธศาสตร์จังหวัดที่ ๔ การพัฒนาสังคม และคุณภาพชีวิต เพื่อสร้างความสุข อย่างยั่งยืน	ยุทธศาสตร์ที่ ๖ เมื่อนำอยู่	ยุทธศาสตร์ที่ ๑ เมื่อนำอยู่	โครงการอบรมให้ความรู้การ ป้องกันและบรรเทาสาธารณภัย ในชุมชน	-

ยุทธศาสตร์ชาติ ๒๐ ปี	แผนพัฒนา เศรษฐกิจและ สังคมแห่งชาติ ฉบับที่ ๑๒	ยุทธศาสตร์ จังหวัด/กลุ่ม จังหวัด/ภาค	ยุทธศาสตร์จังหวัด	ยุทธศาสตร์ ขององค์กรปกครอง ส่วนท้องถิ่นในเขต จังหวัดนครพนม	ยุทธศาสตร์ (ของ อปท.)	โครงการเพื่อการพัฒนาท้องถิ่น	
						ตามแผน	ดำเนินการจริง
ยุทธศาสตร์ที่ ๒ ด้านการสร้าง ความสามารถใน การแข่งขัน	๑๒ ยุทธศาสตร์ที่ ๗ การพัฒนา โครงสร้างพื้นฐาน และระบบโลจิส ติกส์	การพัฒนาการ เกษตรและ อุตสาหกรรม การเกษตรเป็น มิตรกับสิ่งแวดล้อม	ยุทธศาสตร์จังหวัดที่ ๔ การพัฒนาสังคม และคุณภาพชีวิต เพื่อสร้างความสุข อย่างยั่งยืน	ยุทธศาสตร์ที่ ๖ เมื่อนำอยู่	ยุทธศาสตร์ที่ ๑ เมื่อนำอยู่	โครงการตั้งจุดตรวจบริการ ประชาชนช่วงเทศกาล	-
ยุทธศาสตร์ที่ ๒ ด้านการสร้าง ความสามารถใน การแข่งขัน	๑๒ ยุทธศาสตร์ที่ ๗ การพัฒนา โครงสร้างพื้นฐาน และระบบโลจิส ติกส์	การพัฒนาการ เกษตรและ อุตสาหกรรม การเกษตรเป็น มิตรกับสิ่งแวดล้อม	ยุทธศาสตร์จังหวัดที่ ๔ การพัฒนาสังคม และคุณภาพชีวิต เพื่อสร้างความสุข อย่างยั่งยืน	ยุทธศาสตร์ที่ ๖ เมื่อนำอยู่	ยุทธศาสตร์ที่ ๑ เมื่อนำอยู่	โครงการฝึกอบรม และฝึก ทบทวน อปพร.	-
ยุทธศาสตร์ที่ ๒ ด้านการสร้าง ความสามารถใน การแข่งขัน	๑๒ ยุทธศาสตร์ที่ ๗ การพัฒนา โครงสร้างพื้นฐาน และระบบโลจิส ติกส์	การพัฒนาการ เกษตรและ อุตสาหกรรม การเกษตรเป็น มิตรกับสิ่งแวดล้อม	ยุทธศาสตร์จังหวัดที่ ๔ การพัฒนาสังคม และคุณภาพชีวิต เพื่อสร้างความสุข อย่างยั่งยืน	ยุทธศาสตร์ที่ ๖ เมื่อนำอยู่	ยุทธศาสตร์ที่ ๑ เมื่อนำอยู่	จัดหาวัสดุครุภัณฑ์และเครื่องมือ งานป้องกันภัยและบรรเทาสา ธารณภัย	-
ยุทธศาสตร์ที่ ๒ ด้านการสร้าง ความสามารถใน การแข่งขัน	๑๒ ยุทธศาสตร์ที่ ๗ การพัฒนา โครงสร้างพื้นฐาน และระบบโลจิส ติกส์	การพัฒนาการ เกษตรและ อุตสาหกรรม การเกษตรเป็น มิตรกับสิ่งแวดล้อม	ยุทธศาสตร์จังหวัดที่ ๔ การพัฒนาสังคม และคุณภาพชีวิต เพื่อสร้างความสุข อย่างยั่งยืน	ยุทธศาสตร์ที่ ๖ เมื่อนำอยู่	ยุทธศาสตร์ที่ ๑ เมื่อนำอยู่	โครงการก่อสร้างป้อมตรวจ การณ์ เพื่อสกัดกั้นยาเสพติดตาม แนวชายแดน	-
ยุทธศาสตร์ที่ ๒ ด้านการสร้าง	๑๒ ยุทธศาสตร์ที่ ๗ การพัฒนา โครงสร้างพื้นฐาน	การพัฒนาการ เกษตรและ อุตสาหกรรม	ยุทธศาสตร์จังหวัดที่ ๔ การพัฒนาสังคม และคุณภาพชีวิต	ยุทธศาสตร์ที่ ๖ เมื่อนำอยู่	ยุทธศาสตร์ที่ ๑ เมื่อนำอยู่	ติดตั้งกล้องวงจรปิด CCTV (หมู่ที่ ๙)	-

การติดตามและประเมินผลแผนพัฒนาท้องถิ่น : รอบที่ 1 (1 ตุลาคม 2563- 31 มีนาคม 2564)

ยุทธศาสตร์ชาติ ๒๐ ปี	แผนพัฒนา เศรษฐกิจและ สังคมแห่งชาติ ฉบับที่ ๑๒	ยุทธศาสตร์ จังหวัด/กลุ่ม จังหวัด/ภาค	ยุทธศาสตร์จังหวัด	ยุทธศาสตร์ ขององค์กรปกครอง ส่วนท้องถิ่นในเขต จังหวัดนครพนม	ยุทธศาสตร์ (ของ อบท.)	โครงการเพื่อการพัฒนาท้องถิ่น	
						ตามแผน	ดำเนินการจริง
ความสามารถใน การแข่งขัน	และระบบโลจิสติกส์	การเกษตรเป็น มิตรกับสิ่งแวดล้อม	เพื่อสร้างความสุข อย่างยั่งยืน				
ยุทธศาสตร์ที่ ๒ ด้านการสร้าง ความสามารถใน การแข่งขัน	๑๒ ยุทธศาสตร์ที่ ๗ การพัฒนา โครงสร้างพื้นฐาน และระบบโลจิสติกส์	การพัฒนาการ เกษตรและ อุตสาหกรรม การเกษตรเป็น มิตรกับสิ่งแวดล้อม	ยุทธศาสตร์จังหวัดที่ ๔ การพัฒนาสังคม และคุณภาพชีวิต เพื่อสร้างความสุข อย่างยั่งยืน	ยุทธศาสตร์ที่ ๖ เมื่อนำอยู่	ยุทธศาสตร์ที่ ๑ เมื่อนำอยู่	ติดตั้งกล้องวงจรปิด CCTV (หมู่ที่ ๑)	-
ยุทธศาสตร์ที่ ๒ ด้านการสร้าง ความสามารถใน การแข่งขัน	๑๒ ยุทธศาสตร์ที่ ๗ การพัฒนา โครงสร้างพื้นฐาน และระบบโลจิสติกส์	การพัฒนาการ เกษตรและ อุตสาหกรรม การเกษตรเป็น มิตรกับสิ่งแวดล้อม	ยุทธศาสตร์จังหวัดที่ ๔ การพัฒนาสังคม และคุณภาพชีวิต เพื่อสร้างความสุข อย่างยั่งยืน	ยุทธศาสตร์ที่ ๖ เมื่อนำอยู่	ยุทธศาสตร์ที่ ๑ เมื่อนำอยู่	โครงการป้องกันยาเสพติดและ จุดลงเรือ	-
ยุทธศาสตร์ที่ ๒ ด้านการสร้าง ความสามารถใน การแข่งขัน	๑๒ ยุทธศาสตร์ที่ ๗ การพัฒนา โครงสร้างพื้นฐาน และระบบโลจิสติกส์	การพัฒนาการ เกษตรและ อุตสาหกรรม การเกษตรเป็น มิตรกับสิ่งแวดล้อม	ยุทธศาสตร์จังหวัดที่ ๔ การพัฒนาสังคม และคุณภาพชีวิต เพื่อสร้างความสุข อย่างยั่งยืน	ยุทธศาสตร์ที่ ๖ เมื่อนำอยู่	ยุทธศาสตร์ที่ ๑ เมื่อนำอยู่	โครงการติดตั้งกล้องวงจรปิด CCTV (หมู่ที่ ๖)	-
ยุทธศาสตร์ที่ ๒ ด้านการสร้าง ความสามารถใน การแข่งขัน	๑๒ ยุทธศาสตร์ที่ ๗ การพัฒนา โครงสร้างพื้นฐาน และระบบโลจิสติกส์	การพัฒนาการ เกษตรและ อุตสาหกรรม การเกษตรเป็น มิตรกับสิ่งแวดล้อม	ยุทธศาสตร์จังหวัดที่ ๔ การพัฒนาสังคม และคุณภาพชีวิต เพื่อสร้างความสุข อย่างยั่งยืน	ยุทธศาสตร์ที่ ๖ เมื่อนำอยู่	ยุทธศาสตร์ที่ ๑ เมื่อนำอยู่	ติดตั้งกล้องวงจรปิด CCTV (หมู่ที่ ๗)	-

ยุทธศาสตร์ชาติ ๒๐ ปี	แผนพัฒนา เศรษฐกิจและ สังคมแห่งชาติ ฉบับที่ ๑๒	ยุทธศาสตร์ จังหวัด/กลุ่ม จังหวัด/ภาค	ยุทธศาสตร์จังหวัด	ยุทธศาสตร์ ขององค์กรปกครอง ส่วนท้องถิ่นในเขต จังหวัดนครพนม	ยุทธศาสตร์ (ของ อปท.)	โครงการเพื่อการพัฒนาท้องถิ่น	
						ตามแผน	ดำเนินการจริง
ยุทธศาสตร์ที่ ๒ ด้านการสร้าง ความสามารถใน การแข่งขัน	๑๒ ยุทธศาสตร์ที่ ๗ การพัฒนา โครงสร้างพื้นฐาน และระบบโลจิส ติกส์	การพัฒนาการ เกษตรและ อุตสาหกรรม การเกษตรเป็น มิตรกับสิ่งแวดล้อม	ยุทธศาสตร์จังหวัดที่ ๔ การพัฒนาสังคม และคุณภาพชีวิต เพื่อสร้างความสุข อย่างยั่งยืน	ยุทธศาสตร์ที่ ๖ เมื่อนำอยู่	ยุทธศาสตร์ที่ ๑ เมื่อนำอยู่	ติดตั้งกล้องวงจรปิด CCTV (หมู่ที่ ๑๓)	-
ยุทธศาสตร์ที่ ๒ ด้านการสร้าง ความสามารถใน การแข่งขัน	๑๒ ยุทธศาสตร์ที่ ๗ การพัฒนา โครงสร้างพื้นฐาน และระบบโลจิส ติกส์	การพัฒนาการ เกษตรและ อุตสาหกรรม การเกษตรเป็น มิตรกับสิ่งแวดล้อม	ยุทธศาสตร์จังหวัดที่ ๔ การพัฒนาสังคม และคุณภาพชีวิต เพื่อสร้างความสุข อย่างยั่งยืน	ยุทธศาสตร์ที่ ๖ เมื่อนำอยู่	ยุทธศาสตร์ที่ ๑ เมื่อนำอยู่	โครงการติดตั้งกล้องวงจรปิด CCTV (หมู่ที่ ๑๖)	-
ยุทธศาสตร์ที่ ๒ ด้านการสร้าง ความสามารถใน การแข่งขัน	๑๒ ยุทธศาสตร์ที่ ๗ การพัฒนา โครงสร้างพื้นฐาน และระบบโลจิส ติกส์	การพัฒนาการ เกษตรและ อุตสาหกรรม การเกษตรเป็น มิตรกับสิ่งแวดล้อม	ยุทธศาสตร์จังหวัดที่ ๔ การพัฒนาสังคม และคุณภาพชีวิต เพื่อสร้างความสุข อย่างยั่งยืน	ยุทธศาสตร์ที่ ๖ เมื่อนำอยู่	ยุทธศาสตร์ที่ ๑ เมื่อนำอยู่	โครงการติดตั้งกล้องวงจรปิด CCTV (หมู่ที่ ๕)	-
ยุทธศาสตร์ที่ ๒ ด้านการสร้าง ความสามารถใน การแข่งขัน	๑๒ ยุทธศาสตร์ที่ ๗ การพัฒนา โครงสร้างพื้นฐาน และระบบโลจิส ติกส์	การพัฒนาการ เกษตรและ อุตสาหกรรม การเกษตรเป็น มิตรกับสิ่งแวดล้อม	ยุทธศาสตร์จังหวัดที่ ๔ การพัฒนาสังคม และคุณภาพชีวิต เพื่อสร้างความสุข อย่างยั่งยืน	ยุทธศาสตร์ที่ ๖ เมื่อนำอยู่	ยุทธศาสตร์ที่ ๑ เมื่อนำอยู่	โครงการติดตั้งกล้องวงจรปิด หมู่ ที่ ๒	-
ยุทธศาสตร์ที่ ๒ ด้านการสร้าง	๑๒ ยุทธศาสตร์ที่ ๗ การพัฒนา โครงสร้างพื้นฐาน	การพัฒนาการ เกษตรและ อุตสาหกรรม	ยุทธศาสตร์จังหวัดที่ ๔ การพัฒนาสังคม และคุณภาพชีวิต	ยุทธศาสตร์ที่ ๖ เมื่อนำอยู่	ยุทธศาสตร์ที่ ๑ เมื่อนำอยู่	โครงการเฝ้าระวังตามแนว ชายแดนสกัดกั้นสิ่งผิดกฎหมาย และยาเสพติด	-

การติดตามและประเมินผลแผนพัฒนาท้องถิ่น : รอบที่ 1 (1 ตุลาคม 2563- 31 มีนาคม 2564)

ยุทธศาสตร์ชาติ ๒๐ ปี	แผนพัฒนา เศรษฐกิจและ สังคมแห่งชาติ ฉบับที่ ๑๒	ยุทธศาสตร์ จังหวัด/กลุ่ม จังหวัด/ภาค	ยุทธศาสตร์จังหวัด	ยุทธศาสตร์ ขององค์กรปกครอง ส่วนท้องถิ่นในเขต จังหวัดนครพนม	ยุทธศาสตร์ (ของ อบท.)	โครงการเพื่อการพัฒนาท้องถิ่น	
						ตามแผน	ดำเนินการจริง
ความสามารถใน การแข่งขัน	และระบบโลจิสติกส์	การเกษตรเป็น มิตรกับสิ่งแวดล้อม	เพื่อสร้างความสุข อย่างยั่งยืน				
ยุทธศาสตร์ที่ ๒ ด้านการสร้าง ความสามารถใน การแข่งขัน	๑๒ ยุทธศาสตร์ที่ ๗ การพัฒนา โครงสร้างพื้นฐาน และระบบโลจิสติกส์	การพัฒนาการ เกษตรและ อุตสาหกรรม การเกษตรเป็น มิตรกับสิ่งแวดล้อม	ยุทธศาสตร์จังหวัดที่ ๔ การพัฒนาสังคม และคุณภาพชีวิต เพื่อสร้างความสุข อย่างยั่งยืน	ยุทธศาสตร์ที่ ๖ เมื่อนำอยู่	ยุทธศาสตร์ที่ ๑ เมื่อนำอยู่	โครงการก่อสร้างอนุสรณ์สถาน สมเด็จพระเจ้าอยู่หัวรัชกาลที่ ๙	-
ยุทธศาสตร์ที่ ๒ ด้านการสร้าง ความสามารถใน การแข่งขัน	๑๒ ยุทธศาสตร์ที่ ๗ การพัฒนา โครงสร้างพื้นฐาน และระบบโลจิสติกส์	การพัฒนาการ เกษตรและ อุตสาหกรรม การเกษตรเป็น มิตรกับสิ่งแวดล้อม	ยุทธศาสตร์จังหวัดที่ ๔ การพัฒนาสังคม และคุณภาพชีวิต เพื่อสร้างความสุข อย่างยั่งยืน	ยุทธศาสตร์ที่ ๖ เมื่อนำอยู่	ยุทธศาสตร์ที่ ๑ เมื่อนำอยู่	โครงการติดตั้งกล้องวงจรปิด CCTV หมู่ที่ ๑๓	-
ยุทธศาสตร์ที่ ๒ ด้านการสร้าง ความสามารถใน การแข่งขัน	๑๒ ยุทธศาสตร์ที่ ๗ การพัฒนา โครงสร้างพื้นฐาน และระบบโลจิสติกส์	การพัฒนาการ เกษตรและ อุตสาหกรรม การเกษตรเป็น มิตรกับสิ่งแวดล้อม	ยุทธศาสตร์จังหวัดที่ ๔ การพัฒนาสังคม และคุณภาพชีวิต เพื่อสร้างความสุข อย่างยั่งยืน	ยุทธศาสตร์ที่ ๖ เมื่อนำอยู่	ยุทธศาสตร์ที่ ๑ เมื่อนำอยู่	โครงการฝึกอบรมอาชีพแก้ไข ปัญหาการว่างงาน	-
ยุทธศาสตร์ที่ ๒ ด้านการสร้าง ความสามารถใน การแข่งขัน	๑๒ ยุทธศาสตร์ที่ ๗ การพัฒนา โครงสร้างพื้นฐาน และระบบโลจิสติกส์	การพัฒนาการ เกษตรและ อุตสาหกรรม การเกษตรเป็น มิตรกับสิ่งแวดล้อม	ยุทธศาสตร์จังหวัดที่ ๔ การพัฒนาสังคม และคุณภาพชีวิต เพื่อสร้างความสุข อย่างยั่งยืน	ยุทธศาสตร์ที่ ๖ เมื่อนำอยู่	ยุทธศาสตร์ที่ ๑ เมื่อนำอยู่	โครงการฝึกอบรมอาชีพพระยาสัน ให้เยาวชนในช่วงปิดภาคเรียน	-

ยุทธศาสตร์ชาติ ๒๐ ปี	แผนพัฒนา เศรษฐกิจและ สังคมแห่งชาติ ฉบับที่ ๑๒	ยุทธศาสตร์ จังหวัด/กลุ่ม จังหวัด/ภาค	ยุทธศาสตร์จังหวัด	ยุทธศาสตร์ ขององค์กรปกครอง ส่วนท้องถิ่นในเขต จังหวัดนครพนม	ยุทธศาสตร์ (ของ อปท.)	โครงการเพื่อการพัฒนาท้องถิ่น	
						ตามแผน	ดำเนินการจริง
ยุทธศาสตร์ที่ ๒ ด้านการสร้าง ความสามารถใน การแข่งขัน	๑๒ ยุทธศาสตร์ที่ ๗ การพัฒนา โครงสร้างพื้นฐาน และระบบโลจิส ติกส์	การพัฒนาการ เกษตรและ อุตสาหกรรม การเกษตรเป็น มิตรกับสิ่งแวดล้อม	ยุทธศาสตร์จังหวัดที่ ๔ การพัฒนาสังคม และคุณภาพชีวิต เพื่อสร้างความสุข อย่างยั่งยืน	ยุทธศาสตร์ที่ ๖ เมื่อนำอยู่	ยุทธศาสตร์ที่ ๑ เมื่อนำอยู่	จัดหาที่ทิ้งขยะ	-
ยุทธศาสตร์ที่ ๒ ด้านการสร้าง ความสามารถใน การแข่งขัน	๑๒ ยุทธศาสตร์ที่ ๗ การพัฒนา โครงสร้างพื้นฐาน และระบบโลจิส ติกส์	การพัฒนาการ เกษตรและ อุตสาหกรรม การเกษตรเป็น มิตรกับสิ่งแวดล้อม	ยุทธศาสตร์จังหวัดที่ ๔ การพัฒนาสังคม และคุณภาพชีวิต เพื่อสร้างความสุข อย่างยั่งยืน	ยุทธศาสตร์ที่ ๖ เมื่อนำอยู่	ยุทธศาสตร์ที่ ๑ เมื่อนำอยู่	จัดซื้อถังรองรับขยะ	-
ยุทธศาสตร์ที่ ๒ ด้านการสร้าง ความสามารถใน การแข่งขัน	๑๒ ยุทธศาสตร์ที่ ๗ การพัฒนา โครงสร้างพื้นฐาน และระบบโลจิส ติกส์	การพัฒนาการ เกษตรและ อุตสาหกรรม การเกษตรเป็น มิตรกับสิ่งแวดล้อม	ยุทธศาสตร์จังหวัดที่ ๔ การพัฒนาสังคม และคุณภาพชีวิต เพื่อสร้างความสุข อย่างยั่งยืน	ยุทธศาสตร์ที่ ๖ เมื่อนำอยู่	ยุทธศาสตร์ที่ ๑ เมื่อนำอยู่	โครงการจัดการขยะในชุมชน	-
ยุทธศาสตร์ที่ ๒ ด้านการสร้าง ความสามารถใน การแข่งขัน	๑๒ ยุทธศาสตร์ที่ ๗ การพัฒนา โครงสร้างพื้นฐาน และระบบโลจิส ติกส์	การพัฒนาการ เกษตรและ อุตสาหกรรม การเกษตรเป็น มิตรกับสิ่งแวดล้อม	ยุทธศาสตร์จังหวัดที่ ๔ การพัฒนาสังคม และคุณภาพชีวิต เพื่อสร้างความสุข อย่างยั่งยืน	ยุทธศาสตร์ที่ ๖ เมื่อนำอยู่	ยุทธศาสตร์ที่ ๑ เมื่อนำอยู่	โครงการสร้างคนสร้างเยาวชน สร้างพื้นที่อย่างยั่งยืน	-
ยุทธศาสตร์ที่ ๒ ด้านการสร้าง	๑๒ ยุทธศาสตร์ที่ ๗ การพัฒนา โครงสร้างพื้นฐาน	การพัฒนาการ เกษตรและ อุตสาหกรรม	ยุทธศาสตร์จังหวัดที่ ๔ การพัฒนาสังคม และคุณภาพชีวิต	ยุทธศาสตร์ที่ ๖ เมื่อนำอยู่	ยุทธศาสตร์ที่ ๑ เมื่อนำอยู่	ปลูกต้นไม้ปล่อยปลาเฉลิมพระ เกียรติ	-

การติดตามและประเมินผลแผนพัฒนาท้องถิ่น : รอบที่ 1 (1 ตุลาคม 2563- 31 มีนาคม 2564)

ยุทธศาสตร์ชาติ ๒๐ ปี	แผนพัฒนา เศรษฐกิจและ สังคมแห่งชาติ ฉบับที่ ๑๒	ยุทธศาสตร์ จังหวัด/กลุ่ม จังหวัด/ภาค	ยุทธศาสตร์จังหวัด	ยุทธศาสตร์ ขององค์กรปกครอง ส่วนท้องถิ่นในเขต จังหวัดนครพนม	ยุทธศาสตร์ (ของ อบท.)	โครงการเพื่อการพัฒนาท้องถิ่น	
						ตามแผน	ดำเนินการจริง
ความสามารถใน การแข่งขัน	และระบบโลจิสติกส์	การเกษตรเป็น มิตรกับสิ่งแวดล้อม	เพื่อสร้างความสุข อย่างยั่งยืน				
ยุทธศาสตร์ที่ ๒ ด้านการสร้าง ความสามารถใน การแข่งขัน	๑๒ ยุทธศาสตร์ที่ ๗ การพัฒนา โครงสร้างพื้นฐาน และระบบโลจิสติกส์	การพัฒนาการ เกษตรและ อุตสาหกรรม การเกษตรเป็น มิตรกับสิ่งแวดล้อม	ยุทธศาสตร์จังหวัดที่ ๔ การพัฒนาสังคม และคุณภาพชีวิต เพื่อสร้างความสุข อย่างยั่งยืน	ยุทธศาสตร์ที่ ๖ เมื่อนำอยู่	ยุทธศาสตร์ที่ ๑ เมื่อนำอยู่	โครงการรณรงค์การอนุรักษ์ ทรัพยากรธรรมชาติและ สิ่งแวดล้อม	-
ยุทธศาสตร์ที่ ๒ ด้านการสร้าง ความสามารถใน การแข่งขัน	๑๒ ยุทธศาสตร์ที่ ๗ การพัฒนา โครงสร้างพื้นฐาน และระบบโลจิสติกส์	การพัฒนาการ เกษตรและ อุตสาหกรรม การเกษตรเป็น มิตรกับสิ่งแวดล้อม	ยุทธศาสตร์จังหวัดที่ ๔ การพัฒนาสังคม และคุณภาพชีวิต เพื่อสร้างความสุข อย่างยั่งยืน	ยุทธศาสตร์ที่ ๖ เมื่อนำอยู่	ยุทธศาสตร์ที่ ๑ เมื่อนำอยู่	โครงการส่งเสริมการผลิตไปโอ ติเซล	-
ยุทธศาสตร์ที่ ๔ ด้านการสร้าง โอกาสความเสมอ ภาคและเท่าเทียม กันทางสังคม	ยุทธศาสตร์ที่ ๑ การเสริมสร้าง และพัฒนาศีกย ภาพทุนมนุษย์ และยุทธศาสตร์ที่ ๒ การสร้าง ความเป็นธรรมและลด ความเหลื่อมล้ำใน สังคม	การพัฒนาสังคม และคุณภาพชีวิต เพื่อสร้างความสุข อย่างยั่งยืน	ยุทธศาสตร์จังหวัดที่ ๔ การพัฒนาสังคม และคุณภาพชีวิต เพื่อความสุขอย่าง ยั่งยืน	ยุทธศาสตร์ที่ ๑ การพัฒนา ทรัพยากรมนุษย์	ยุทธศาสตร์ที่ ๒ การพัฒนา ทรัพยากร มนุษย์	มอบเบี้ยยังชีพแก่ผู้สูงอายุ ผู้ พิการ ผู้ติดเชื้อเอดส์ และ ผู้ด้อยโอกาส	///

ยุทธศาสตร์ชาติ ๒๐ ปี	แผนพัฒนา เศรษฐกิจและ สังคมแห่งชาติ ฉบับที่ ๑๒	ยุทธศาสตร์ จังหวัด/กลุ่ม จังหวัด/ภาค	ยุทธศาสตร์จังหวัด	ยุทธศาสตร์ ขององค์กรปกครอง ส่วนท้องถิ่นในเขต จังหวัดนครนัม	ยุทธศาสตร์ (ของ อบท.)	โครงการเพื่อการพัฒนาท้องถิ่น	
						ตามแผน	ดำเนินการจริง
ยุทธศาสตร์ที่ ๔ ด้านการสร้าง โอกาสความเสมอ ภาคและเท่าเทียม กันทางสังคม	ยุทธศาสตร์ที่ ๑ การเสริมสร้าง และพัฒนาศีกย ภาพทุนมนุษย์ และยุทธศาสตร์ที่ ๒ การสร้างควม เป็นธรรมและลด ความเหลื่อมล้ำใน สังคม	การพัฒนาสังคม และคุณภาพชีวิต เพื่อสร้างความสุข อย่างยั่งยืน	ยุทธศาสตร์จังหวัดที่ ๔ การพัฒนาสังคม และคุณภาพชีวิต เพื่อความสุขอย่าง ยั่งยืน	ยุทธศาสตร์ที่ ๑ การพัฒนา ทรัพยากรมนุษย์	ยุทธศาสตร์ที่ ๒ การพัฒนา ทรัพยากร มนุษย์	เงินสมทบกองทุนหลักประกัน สุขภาพระดับท้องถิ่น	/
ยุทธศาสตร์ที่ ๔ ด้านการสร้าง โอกาสความเสมอ ภาคและเท่าเทียม กันทางสังคม	ยุทธศาสตร์ที่ ๑ การเสริมสร้าง และพัฒนาศีกย ภาพทุนมนุษย์ และยุทธศาสตร์ที่ ๒ การสร้างควม เป็นธรรมและลด ความเหลื่อมล้ำใน สังคม	การพัฒนาสังคม และคุณภาพชีวิต เพื่อสร้างความสุข อย่างยั่งยืน	ยุทธศาสตร์จังหวัดที่ ๔ การพัฒนาสังคม และคุณภาพชีวิต เพื่อความสุขอย่าง ยั่งยืน	ยุทธศาสตร์ที่ ๑ การพัฒนา ทรัพยากรมนุษย์	ยุทธศาสตร์ที่ ๒ การพัฒนา ทรัพยากร มนุษย์	โครงการจัดหาวัสดุวิทยาศาสตร์ หรือการแพทย์	-
ยุทธศาสตร์ที่ ๔ ด้านการสร้าง โอกาสความเสมอ ภาคและเท่าเทียม กันทางสังคม	ยุทธศาสตร์ที่ ๑ การเสริมสร้าง และพัฒนาศีกย ภาพทุนมนุษย์ และยุทธศาสตร์ที่ ๒ การสร้างควม เป็นธรรมและลด ความเหลื่อมล้ำใน สังคม	การพัฒนาสังคม และคุณภาพชีวิต เพื่อสร้างความสุข อย่างยั่งยืน	ยุทธศาสตร์จังหวัดที่ ๔ การพัฒนาสังคม และคุณภาพชีวิต เพื่อความสุขอย่าง ยั่งยืน	ยุทธศาสตร์ที่ ๑ การพัฒนา ทรัพยากรมนุษย์	ยุทธศาสตร์ที่ ๒ การพัฒนา ทรัพยากร มนุษย์	ตรวจสุขภาพประชาชนในตำบล	-

การติดตามและประเมินผลแผนพัฒนาท้องถิ่น : รอบที่ 1 (1 ตุลาคม 2563- 31 มีนาคม 2564)

ยุทธศาสตร์ชาติ ๒๐ ปี	แผนพัฒนา เศรษฐกิจและ สังคมแห่งชาติ ฉบับที่ ๑๒	ยุทธศาสตร์ จังหวัด/กลุ่ม จังหวัด/ภาค	ยุทธศาสตร์จังหวัด	ยุทธศาสตร์ ขององค์กรปกครอง ส่วนท้องถิ่นในเขต จังหวัดนครพนม	ยุทธศาสตร์ (ของ อปท.)	โครงการเพื่อการพัฒนาท้องถิ่น	
						ตามแผน	ดำเนินการจริง
	๒ การสร้างความเป็นธรรมและลดความเหลื่อมล้ำในสังคม						
ยุทธศาสตร์ที่ ๔ ด้านการสร้าง โอกาสความเสมอ ภาคและเท่าเทียม กันทางสังคม	ยุทธศาสตร์ที่ ๑ การเสริมสร้าง และพัฒนาศักยภาพ ทุนมนุษย์ และยุทธศาสตร์ที่ ๒ การสร้างความเป็น ธรรมและลด ความเหลื่อมล้ำใน สังคม	การพัฒนาสังคม และคุณภาพชีวิต เพื่อสร้างความสุข อย่างยั่งยืน	ยุทธศาสตร์จังหวัดที่ ๔ การพัฒนาสังคม และคุณภาพชีวิต เพื่อความสุขอย่าง ยั่งยืน	ยุทธศาสตร์ที่ ๑ การพัฒนา ทรัพยากรมนุษย์	ยุทธศาสตร์ที่ ๒ การพัฒนา ทรัพยากร มนุษย์	โครงการดูแลผู้สูงอายุ หมู่ที่ ๑๕	-
ยุทธศาสตร์ที่ ๔ ด้านการสร้าง โอกาสความเสมอ ภาคและเท่าเทียม กันทางสังคม	ยุทธศาสตร์ที่ ๑ การเสริมสร้าง และพัฒนาศักยภาพ ทุนมนุษย์ และยุทธศาสตร์ที่ ๒ การสร้างความเป็น ธรรมและลด ความเหลื่อมล้ำใน สังคม	การพัฒนาสังคม และคุณภาพชีวิต เพื่อสร้างความสุข อย่างยั่งยืน	ยุทธศาสตร์จังหวัดที่ ๔ การพัฒนาสังคม และคุณภาพชีวิต เพื่อความสุขอย่าง ยั่งยืน	ยุทธศาสตร์ที่ ๑ การพัฒนา ทรัพยากรมนุษย์	ยุทธศาสตร์ที่ ๒ การพัฒนา ทรัพยากร มนุษย์		-

ยุทธศาสตร์ชาติ ๒๐ ปี	แผนพัฒนา เศรษฐกิจและ สังคมแห่งชาติ ฉบับที่ ๑๒	ยุทธศาสตร์ จังหวัด/กลุ่ม จังหวัด/ภาค	ยุทธศาสตร์จังหวัด	ยุทธศาสตร์ ขององค์กรปกครอง ส่วนท้องถิ่นในเขต จังหวัดนครนัม	ยุทธศาสตร์ (ของ อบท.)	โครงการเพื่อการพัฒนาท้องถิ่น	
						ตามแผน	ดำเนินการจริง
ยุทธศาสตร์ที่ ๔ ด้านการสร้าง โอกาสความเสมอ ภาคและเท่าเทียม กันทางสังคม	ยุทธศาสตร์ที่ ๑ การเสริมสร้าง และพัฒนาศีกย ภาพทุนมนุษย์ และยุทธศาสตร์ที่ ๒ การสร้างควม เป็นธรรมและลด ความเหลื่อมล้ำใน สังคม	การพัฒนาสังคม และคุณภาพชีวิต เพื่อสร้างความสุข อย่างยั่งยืน	ยุทธศาสตร์จังหวัดที่ ๔ การพัฒนาสังคม และคุณภาพชีวิต เพื่อความสุขอย่าง ยั่งยืน	ยุทธศาสตร์ที่ ๑ การพัฒนา ทรัพยากรมนุษย์	ยุทธศาสตร์ที่ ๒ การพัฒนา ทรัพยากร มนุษย์	โครงการส่งเสริมสนับสนุน ผู้สูงอายุ ผู้พิการ และ ผู้ด้อยโอกาส	-
ยุทธศาสตร์ที่ ๔ ด้านการสร้าง โอกาสความเสมอ ภาคและเท่าเทียม กันทางสังคม	ยุทธศาสตร์ที่ ๑ การเสริมสร้าง และพัฒนาศีกย ภาพทุนมนุษย์ และยุทธศาสตร์ที่ ๒ การสร้างควม เป็นธรรมและลด ความเหลื่อมล้ำใน สังคม	การพัฒนาสังคม และคุณภาพชีวิต เพื่อสร้างความสุข อย่างยั่งยืน	ยุทธศาสตร์จังหวัดที่ ๔ การพัฒนาสังคม และคุณภาพชีวิต เพื่อความสุขอย่าง ยั่งยืน	ยุทธศาสตร์ที่ ๑ การพัฒนา ทรัพยากรมนุษย์	ยุทธศาสตร์ที่ ๒ การพัฒนา ทรัพยากร มนุษย์	โครงการอบรมให้ความรู้แก่ ผู้สูงอายุ	-
ยุทธศาสตร์ที่ ๔ ด้านการสร้าง โอกาสความเสมอ ภาคและเท่าเทียม กันทางสังคม	ยุทธศาสตร์ที่ ๑ การเสริมสร้าง และพัฒนาศีกย ภาพทุนมนุษย์ และยุทธศาสตร์ที่	การพัฒนาสังคม และคุณภาพชีวิต เพื่อสร้างความสุข อย่างยั่งยืน	ยุทธศาสตร์จังหวัดที่ ๔ การพัฒนาสังคม และคุณภาพชีวิต เพื่อความสุขอย่าง ยั่งยืน	ยุทธศาสตร์ที่ ๑ การพัฒนา ทรัพยากรมนุษย์	ยุทธศาสตร์ที่ ๒ การพัฒนา ทรัพยากร มนุษย์	โครงการฝึกอบรมศึกษาดูงาน ผู้สูงอายุ	-

การติดตามและประเมินผลแผนพัฒนาท้องถิ่น : รอบที่ 1 (1 ตุลาคม 2563- 31 มีนาคม 2564)

ยุทธศาสตร์ชาติ ๒๐ ปี	แผนพัฒนา เศรษฐกิจและ สังคมแห่งชาติ ฉบับที่ ๑๒	ยุทธศาสตร์ จังหวัด/กลุ่ม จังหวัด/ภาค	ยุทธศาสตร์จังหวัด	ยุทธศาสตร์ ขององค์กรปกครอง ส่วนท้องถิ่นในเขต จังหวัดนครพนม	ยุทธศาสตร์ (ของ อบต.)	โครงการเพื่อการพัฒนาท้องถิ่น	
						ตามแผน	ดำเนินการจริง
	๒ การสร้างความเป็นธรรมและลดความเหลื่อมล้ำในสังคม						
ยุทธศาสตร์ที่ ๔ ด้านการสร้าง โอกาสความเสมอ ภาคและเท่าเทียม กันทางสังคม	ยุทธศาสตร์ที่ ๑ การเสริมสร้าง และพัฒนาศีกย ภาพทุนมนุษย์ และยุทธศาสตร์ที่ ๒ การสร้างความเป็นธรรมและลดความเหลื่อมล้ำในสังคม	การพัฒนาสังคม และคุณภาพชีวิต เพื่อสร้างความสุข อย่างยั่งยืน	ยุทธศาสตร์จังหวัดที่ ๔ การพัฒนาสังคม และคุณภาพชีวิต เพื่อความสุขอย่าง ยั่งยืน	ยุทธศาสตร์ที่ ๑ การพัฒนา ทรัพยากรมนุษย์	ยุทธศาสตร์ที่ ๒ การพัฒนา ทรัพยากร มนุษย์	โครงการส่งเสริมผู้สูงอายุ	-
ยุทธศาสตร์ที่ ๔ ด้านการสร้าง โอกาสความเสมอ ภาคและเท่าเทียม กันทางสังคม	ยุทธศาสตร์ที่ ๑ การเสริมสร้าง และพัฒนาศีกย ภาพทุนมนุษย์ และยุทธศาสตร์ที่ ๒ การสร้างความเป็นธรรมและลดความเหลื่อมล้ำในสังคม	การพัฒนาสังคม และคุณภาพชีวิต เพื่อสร้างความสุข อย่างยั่งยืน	ยุทธศาสตร์จังหวัดที่ ๔ การพัฒนาสังคม และคุณภาพชีวิต เพื่อความสุขอย่าง ยั่งยืน	ยุทธศาสตร์ที่ ๑ การพัฒนา ทรัพยากรมนุษย์	ยุทธศาสตร์ที่ ๒ การพัฒนา ทรัพยากร มนุษย์	โครงการส่งเสริมให้ความรู้ด้าน กฎหมาย และการบริหารงาน ของ อบต.	-

ยุทธศาสตร์ชาติ ๒๐ ปี	แผนพัฒนา เศรษฐกิจและ สังคมแห่งชาติ ฉบับที่ ๑๒	ยุทธศาสตร์ จังหวัด/กลุ่ม จังหวัด/ภาค	ยุทธศาสตร์จังหวัด	ยุทธศาสตร์ ขององค์กรปกครอง ส่วนท้องถิ่นในเขต จังหวัดนครนม	ยุทธศาสตร์ (ของ อบท.)	โครงการเพื่อการพัฒนาท้องถิ่น	
						ตามแผน	ดำเนินการจริง
ยุทธศาสตร์ที่ ๔ ด้านการสร้าง โอกาสความเสมอ ภาคและเท่าเทียม กันทางสังคม	ยุทธศาสตร์ที่ ๑ การเสริมสร้าง และพัฒนาศีกย ภาพทุนมนุษย์ และยุทธศาสตร์ที่ ๒ การสร้างควม เป็นธรรมและลด ความเหลื่อมล้ำใน สังคม	การพัฒนาสังคม และคุณภาพชีวิต เพื่อสร้างความสุข อย่างยั่งยืน	ยุทธศาสตร์จังหวัดที่ ๔ การพัฒนาสังคม และคุณภาพชีวิต เพื่อความสุขอย่าง ยั่งยืน	ยุทธศาสตร์ที่ ๑ การพัฒนา ทรัพยากรมนุษย์	ยุทธศาสตร์ที่ ๒ การพัฒนา ทรัพยากร มนุษย์	โครงการอบรมเพิ่มศักยภาพผู้นำ ชุมชน	-
ยุทธศาสตร์ที่ ๔ ด้านการสร้าง โอกาสความเสมอ ภาคและเท่าเทียม กันทางสังคม	ยุทธศาสตร์ที่ ๑ การเสริมสร้าง และพัฒนาศีกย ภาพทุนมนุษย์ และยุทธศาสตร์ที่ ๒ การสร้างควม เป็นธรรมและลด ความเหลื่อมล้ำใน สังคม	การพัฒนาสังคม และคุณภาพชีวิต เพื่อสร้างความสุข อย่างยั่งยืน	ยุทธศาสตร์จังหวัดที่ ๔ การพัฒนาสังคม และคุณภาพชีวิต เพื่อความสุขอย่าง ยั่งยืน	ยุทธศาสตร์ที่ ๑ การพัฒนา ทรัพยากรมนุษย์	ยุทธศาสตร์ที่ ๒ การพัฒนา ทรัพยากร มนุษย์	โครงการอบรมสัมมนาชาวบ้าน ปลูกฝังจิตสำนึกรักษ์ท้องถิ่น	-
ยุทธศาสตร์ที่ ๔ ด้านการสร้าง โอกาสความเสมอ ภาคและเท่าเทียม กันทางสังคม	ยุทธศาสตร์ที่ ๑ การเสริมสร้าง และพัฒนาศีกย ภาพทุนมนุษย์ และยุทธศาสตร์ที่ ๒ การสร้างควม เป็นธรรมและลด ความเหลื่อมล้ำใน สังคม	การพัฒนาสังคม และคุณภาพชีวิต เพื่อสร้างความสุข อย่างยั่งยืน	ยุทธศาสตร์จังหวัดที่ ๔ การพัฒนาสังคม และคุณภาพชีวิต เพื่อความสุขอย่าง ยั่งยืน	ยุทธศาสตร์ที่ ๑ การพัฒนา ทรัพยากรมนุษย์	ยุทธศาสตร์ที่ ๒ การพัฒนา ทรัพยากร มนุษย์	โครงการส่งเสริม/สนับสนุน ด้าน การศึกษา ด้านอาชีพ อาชีพ ให้แก่ผู้สูงอายุ ผู้พิการ และ ผู้ด้อยโอกาส	-

การติดตามและประเมินผลแผนพัฒนาท้องถิ่น : รอบที่ 1 (1 ตุลาคม 2563- 31 มีนาคม 2564)

ยุทธศาสตร์ชาติ ๒๐ ปี	แผนพัฒนา เศรษฐกิจและ สังคมแห่งชาติ ฉบับที่ ๑๒	ยุทธศาสตร์ จังหวัด/กลุ่ม จังหวัด/ภาค	ยุทธศาสตร์จังหวัด	ยุทธศาสตร์ ขององค์กรปกครอง ส่วนท้องถิ่นในเขต จังหวัดนครนัม	ยุทธศาสตร์ (ของ อปท.)	โครงการเพื่อการพัฒนาท้องถิ่น	
						ตามแผน	ดำเนินการจริง
	๒ การสร้างความเป็นธรรมและลดความเหลื่อมล้ำในสังคม						
ยุทธศาสตร์ที่ ๔ ด้านการสร้างโอกาสความเสมอภาคและเท่าเทียมกันทางสังคม	ยุทธศาสตร์ที่ ๑ การเสริมสร้างและพัฒนาศักยภาพทุนมนุษย์ และยุทธศาสตร์ที่ ๒ การสร้างความเป็นธรรมและลดความเหลื่อมล้ำในสังคม	การพัฒนาสังคมและคุณภาพชีวิตเพื่อสร้างความสุขอย่างยั่งยืน	ยุทธศาสตร์จังหวัดที่ ๔ การพัฒนาสังคมและคุณภาพชีวิตเพื่อความอยู่อย่างยั่งยืน	ยุทธศาสตร์ที่ ๑ การพัฒนาทรัพยากรมนุษย์	ยุทธศาสตร์ที่ ๒ การพัฒนาทรัพยากรมนุษย์	พัฒนางานนวดแผนไทย	-
ยุทธศาสตร์ที่ ๔ ด้านการสร้างโอกาสความเสมอภาคและเท่าเทียมกันทางสังคม	ยุทธศาสตร์ที่ ๑ การเสริมสร้างและพัฒนาศักยภาพทุนมนุษย์ และยุทธศาสตร์ที่ ๒ การสร้างความเป็นธรรมและลดความเหลื่อมล้ำในสังคม	การพัฒนาสังคมและคุณภาพชีวิตเพื่อสร้างความสุขอย่างยั่งยืน	ยุทธศาสตร์จังหวัดที่ ๔ การพัฒนาสังคมและคุณภาพชีวิตเพื่อความอยู่อย่างยั่งยืน	ยุทธศาสตร์ที่ ๑ การพัฒนาทรัพยากรมนุษย์	ยุทธศาสตร์ที่ ๒ การพัฒนาทรัพยากรมนุษย์	ฝึกอบรม ศึกษาดูงาน ของผู้บริหาร สมาชิกสภา และพนักงานส่วนตำบล	-

ยุทธศาสตร์ชาติ ๒๐ ปี	แผนพัฒนา เศรษฐกิจและ สังคมแห่งชาติ ฉบับที่ ๑๒	ยุทธศาสตร์ จังหวัด/กลุ่ม จังหวัด/ภาค	ยุทธศาสตร์จังหวัด	ยุทธศาสตร์ ขององค์กรปกครอง ส่วนท้องถิ่นในเขต จังหวัดนครพนม	ยุทธศาสตร์ (ของ อปท.)	โครงการเพื่อการพัฒนาท้องถิ่น	
						ตามแผน	ดำเนินการจริง
ยุทธศาสตร์ที่ ๔ ด้านการสร้าง โอกาสความเสมอ ภาคและเท่าเทียม กันทางสังคม	ยุทธศาสตร์ที่ ๑ การเสริมสร้าง และพัฒนาศีกย ภาพทุนมนุษย์ และยุทธศาสตร์ที่ ๒ การสร้างควม เป็นธรรมและลด ความเหลื่อมล้ำใน สังคม	การพัฒนาสังคม และคุณภาพชีวิต เพื่อสร้างความสุข อย่างยั่งยืน	ยุทธศาสตร์จังหวัดที่ ๔ การพัฒนาสังคม และคุณภาพชีวิต เพื่อความสุขอย่าง ยั่งยืน	ยุทธศาสตร์ที่ ๑ การพัฒนา ทรัพยากรมนุษย์	ยุทธศาสตร์ที่ ๒ การพัฒนา ทรัพยากร มนุษย์	คุณธรรมนำไทย	-
ยุทธศาสตร์ที่ ๔ ด้านการสร้าง โอกาสความเสมอ ภาคและเท่าเทียม กันทางสังคม	ยุทธศาสตร์ที่ ๑ การเสริมสร้าง และพัฒนาศีกย ภาพทุนมนุษย์ และยุทธศาสตร์ที่ ๒ การสร้างควม เป็นธรรมและลด ความเหลื่อมล้ำใน สังคม	การพัฒนาสังคม และคุณภาพชีวิต เพื่อสร้างความสุข อย่างยั่งยืน	ยุทธศาสตร์จังหวัดที่ ๔ การพัฒนาสังคม และคุณภาพชีวิต เพื่อความสุขอย่าง ยั่งยืน	ยุทธศาสตร์ที่ ๑ การพัฒนา ทรัพยากรมนุษย์	ยุทธศาสตร์ที่ ๒ การพัฒนา ทรัพยากร มนุษย์	โครงการติดตั้งหอกระจายข่าว หมู่ที่ ๖	-
ยุทธศาสตร์ที่ ๔ ด้านการสร้าง โอกาสความเสมอ ภาคและเท่าเทียม กันทางสังคม	ยุทธศาสตร์ที่ ๑ การเสริมสร้าง และพัฒนาศีกย ภาพทุนมนุษย์ และยุทธศาสตร์ที่ ๒ การสร้างควม เป็นธรรมและลด ความเหลื่อมล้ำใน สังคม	การพัฒนาสังคม และคุณภาพชีวิต เพื่อสร้างความสุข อย่างยั่งยืน	ยุทธศาสตร์จังหวัดที่ ๔ การพัฒนาสังคม และคุณภาพชีวิต เพื่อความสุขอย่าง ยั่งยืน	ยุทธศาสตร์ที่ ๑ การพัฒนา ทรัพยากรมนุษย์	ยุทธศาสตร์ที่ ๒ การพัฒนา ทรัพยากร มนุษย์	โครงการซ่อมแซมหอกระจาย ข่าว หมู่ที่ ๑๔	-

การติดตามและประเมินผลแผนพัฒนาท้องถิ่น : รอบที่ 1 (1 ตุลาคม 2563- 31 มีนาคม 2564)

ยุทธศาสตร์ชาติ ๒๐ ปี	แผนพัฒนา เศรษฐกิจและ สังคมแห่งชาติ ฉบับที่ ๑๒	ยุทธศาสตร์ จังหวัด/กลุ่ม จังหวัด/ภาค	ยุทธศาสตร์จังหวัด	ยุทธศาสตร์ ขององค์กรปกครอง ส่วนท้องถิ่นในเขต จังหวัดนครพนม	ยุทธศาสตร์ (ของ อปท.)	โครงการเพื่อการพัฒนาท้องถิ่น	
						ตามแผน	ดำเนินการจริง
	๒ การสร้างความเป็นธรรมและลดความเหลื่อมล้ำในสังคม						
ยุทธศาสตร์ที่ ๔ ด้านการสร้าง โอกาสความเสมอ ภาคและเท่าเทียม กันทางสังคม	ยุทธศาสตร์ที่ ๑ การเสริมสร้าง และพัฒนาศีกย ภาพทุนมนุษย์ และยุทธศาสตร์ที่ ๒ การสร้างความเป็นธรรมและลดความเหลื่อมล้ำในสังคม	การพัฒนาสังคม และคุณภาพชีวิต เพื่อสร้างความสุข อย่างยั่งยืน	ยุทธศาสตร์จังหวัดที่ ๔ การพัฒนาสังคม และคุณภาพชีวิต เพื่อความสุขอย่าง ยั่งยืน	ยุทธศาสตร์ที่ ๑ การพัฒนา ทรัพยากรมนุษย์	ยุทธศาสตร์ที่ ๒ การพัฒนา ทรัพยากร มนุษย์	โครงการติดตั้งอินเทอร์เน็ต ประจำหมู่บ้าน หมู่ที่ ๑๓	-
ยุทธศาสตร์ที่ ๔ ด้านการสร้าง โอกาสความเสมอ ภาคและเท่าเทียม กันทางสังคม	ยุทธศาสตร์ที่ ๑ การเสริมสร้าง และพัฒนาศีกย ภาพทุนมนุษย์ และยุทธศาสตร์ที่ ๒ การสร้างความเป็นธรรมและลดความเหลื่อมล้ำในสังคม	การพัฒนาสังคม และคุณภาพชีวิต เพื่อสร้างความสุข อย่างยั่งยืน	ยุทธศาสตร์จังหวัดที่ ๔ การพัฒนาสังคม และคุณภาพชีวิต เพื่อความสุขอย่าง ยั่งยืน	ยุทธศาสตร์ที่ ๑ การพัฒนา ทรัพยากรมนุษย์	ยุทธศาสตร์ที่ ๒ การพัฒนา ทรัพยากร มนุษย์	โครงการ อบต. สัจจกร	-

ยุทธศาสตร์ชาติ ๒๐ ปี	แผนพัฒนา เศรษฐกิจและ สังคมแห่งชาติ ฉบับที่ ๑๒	ยุทธศาสตร์ จังหวัด/กลุ่ม จังหวัด/ภาค	ยุทธศาสตร์จังหวัด	ยุทธศาสตร์ ขององค์กรปกครอง ส่วนท้องถิ่นในเขต จังหวัดนครนัม	ยุทธศาสตร์ (ของ อบท.)	โครงการเพื่อการพัฒนาท้องถิ่น	
						ตามแผน	ดำเนินการจริง
ยุทธศาสตร์ที่ ๔ ด้านการสร้าง โอกาสความเสมอ ภาคและเท่าเทียม กันทางสังคม	ยุทธศาสตร์ที่ ๑ การเสริมสร้าง และพัฒนาศีกย ภาพทุนมนุษย์ และยุทธศาสตร์ที่ ๒ การสร้างควม เป็นธรรมและลด ความเหลื่อมล้ำใน สังคม	การพัฒนาสังคม และคุณภาพชีวิต เพื่อสร้างความสุข อย่างยั่งยืน	ยุทธศาสตร์จังหวัดที่ ๔ การพัฒนาสังคม และคุณภาพชีวิต เพื่อความสุขอย่าง ยั่งยืน	ยุทธศาสตร์ที่ ๑ การพัฒนา ทรัพยากรมนุษย์	ยุทธศาสตร์ที่ ๒ การพัฒนา ทรัพยากร มนุษย์	โครงการส่งเสริมสนับสนุนความ ปรองดองและสมานฉันท์	-
ยุทธศาสตร์ที่ ๔ ด้านการสร้าง โอกาสความเสมอ ภาคและเท่าเทียม กันทางสังคม	ยุทธศาสตร์ที่ ๑ การเสริมสร้าง และพัฒนาศีกย ภาพทุนมนุษย์ และยุทธศาสตร์ที่ ๒ การสร้างควม เป็นธรรมและลด ความเหลื่อมล้ำใน สังคม	การพัฒนาสังคม และคุณภาพชีวิต เพื่อสร้างความสุข อย่างยั่งยืน	ยุทธศาสตร์จังหวัดที่ ๔ การพัฒนาสังคม และคุณภาพชีวิต เพื่อความสุขอย่าง ยั่งยืน	ยุทธศาสตร์ที่ ๑ การพัฒนา ทรัพยากรมนุษย์	ยุทธศาสตร์ที่ ๒ การพัฒนา ทรัพยากร มนุษย์	ตลาดนัดโค-กระบือ ตำบล	-
ยุทธศาสตร์ที่ ๔ ด้านการสร้าง โอกาสความเสมอ ภาคและเท่าเทียม กันทางสังคม	ยุทธศาสตร์ที่ ๑ การเสริมสร้าง และพัฒนาศีกย ภาพทุนมนุษย์ และยุทธศาสตร์ที่ ๒ การสร้างควม เป็นธรรมและลด ความเหลื่อมล้ำใน สังคม	การพัฒนาสังคม และคุณภาพชีวิต เพื่อสร้างความสุข อย่างยั่งยืน	ยุทธศาสตร์จังหวัดที่ ๔ การพัฒนาสังคม และคุณภาพชีวิต เพื่อความสุขอย่าง ยั่งยืน	ยุทธศาสตร์ที่ ๑ การพัฒนา ทรัพยากรมนุษย์	ยุทธศาสตร์ที่ ๒ การพัฒนา ทรัพยากร มนุษย์	โครงการปลูกผักปลอดสารพิษ	-

การติดตามและประเมินผลแผนพัฒนาท้องถิ่น : รอบที่ 1 (1 ตุลาคม 2563- 31 มีนาคม 2564)

ยุทธศาสตร์ชาติ ๒๐ ปี	แผนพัฒนา เศรษฐกิจและ สังคมแห่งชาติ ฉบับที่ ๑๒	ยุทธศาสตร์ จังหวัด/กลุ่ม จังหวัด/ภาค	ยุทธศาสตร์จังหวัด	ยุทธศาสตร์ ขององค์กรปกครอง ส่วนท้องถิ่นในเขต จังหวัดนครพนม	ยุทธศาสตร์ (ของ อปท.)	โครงการเพื่อการพัฒนาท้องถิ่น	
						ตามแผน	ดำเนินการจริง
	๒ การสร้างความเป็นธรรมและลดความเหลื่อมล้ำในสังคม						
ยุทธศาสตร์ที่ ๔ ด้านการสร้าง โอกาสความเสมอ ภาคและเท่าเทียม กันทางสังคม	ยุทธศาสตร์ที่ ๑ การเสริมสร้าง และพัฒนาศักยภาพ ทุนมนุษย์ และยุทธศาสตร์ที่ ๒ การสร้างความเป็น ธรรมและลด ความเหลื่อมล้ำใน สังคม	การพัฒนาสังคม และคุณภาพชีวิต เพื่อสร้างความสุข อย่างยั่งยืน	ยุทธศาสตร์จังหวัดที่ ๔ การพัฒนาสังคม และคุณภาพชีวิต เพื่อความสุขอย่าง ยั่งยืน	ยุทธศาสตร์ที่ ๑ การพัฒนา ทรัพยากรมนุษย์	ยุทธศาสตร์ที่ ๒ การพัฒนา ทรัพยากร มนุษย์	โครงการส่งเสริม/สนับสนุนการผลิตและจำหน่ายสินค้าพื้นเมือง (OTOP)	-
ยุทธศาสตร์ที่ ๔ ด้านการสร้าง โอกาสความเสมอ ภาคและเท่าเทียม กันทางสังคม	ยุทธศาสตร์ที่ ๑ การเสริมสร้าง และพัฒนาศักยภาพ ทุนมนุษย์ และยุทธศาสตร์ที่ ๒ การสร้างความเป็น ธรรมและลด ความเหลื่อมล้ำใน สังคม	การพัฒนาสังคม และคุณภาพชีวิต เพื่อสร้างความสุข อย่างยั่งยืน	ยุทธศาสตร์จังหวัดที่ ๔ การพัฒนาสังคม และคุณภาพชีวิต เพื่อความสุขอย่าง ยั่งยืน	ยุทธศาสตร์ที่ ๑ การพัฒนา ทรัพยากรมนุษย์	ยุทธศาสตร์ที่ ๒ การพัฒนา ทรัพยากร มนุษย์	ส่งเสริมการผลิตและใช้ปุ๋ยชีวภาพ	-

ยุทธศาสตร์ชาติ ๒๐ ปี	แผนพัฒนา เศรษฐกิจและ สังคมแห่งชาติ ฉบับที่ ๑๒	ยุทธศาสตร์ จังหวัด/กลุ่ม จังหวัด/ภาค	ยุทธศาสตร์จังหวัด	ยุทธศาสตร์ ขององค์กรปกครอง ส่วนท้องถิ่นในเขต จังหวัดนครพนม	ยุทธศาสตร์ (ของ อปท.)	โครงการเพื่อการพัฒนาท้องถิ่น	
						ตามแผน	ดำเนินการจริง
ยุทธศาสตร์ที่ ๔ ด้านการสร้าง โอกาสความเสมอ ภาคและเท่าเทียม กันทางสังคม	ยุทธศาสตร์ที่ ๑ การเสริมสร้าง และพัฒนาศีกย ภาพทุนมนุษย์ และยุทธศาสตร์ที่ ๒ การสร้างควม เป็นธรรมและลด ความเหลื่อมล้ำใน สังคม	การพัฒนาสังคม และคุณภาพชีวิต เพื่อสร้างความสุข อย่างยั่งยืน	ยุทธศาสตร์จังหวัดที่ ๔ การพัฒนาสังคม และคุณภาพชีวิต เพื่อความสุขอย่าง ยั่งยืน	ยุทธศาสตร์ที่ ๑ การพัฒนา ทรัพยากรมนุษย์	ยุทธศาสตร์ที่ ๒ การพัฒนา ทรัพยากร มนุษย์	โครงการสนับสนุนส่งเสริมกลุ่ม สตรี	-
ยุทธศาสตร์ที่ ๔ ด้านการสร้าง โอกาสความเสมอ ภาคและเท่าเทียม กันทางสังคม	ยุทธศาสตร์ที่ ๑ การเสริมสร้าง และพัฒนาศีกย ภาพทุนมนุษย์ และยุทธศาสตร์ที่ ๒ การสร้างควม เป็นธรรมและลด ความเหลื่อมล้ำใน สังคม	การพัฒนาสังคม และคุณภาพชีวิต เพื่อสร้างความสุข อย่างยั่งยืน	ยุทธศาสตร์จังหวัดที่ ๔ การพัฒนาสังคม และคุณภาพชีวิต เพื่อความสุขอย่าง ยั่งยืน	ยุทธศาสตร์ที่ ๑ การพัฒนา ทรัพยากรมนุษย์	ยุทธศาสตร์ที่ ๒ การพัฒนา ทรัพยากร มนุษย์	โครงการสนับสนุนกลุ่มทำลวด หนาม	-
ยุทธศาสตร์ที่ ๔ ด้านการสร้าง โอกาสความเสมอ ภาคและเท่าเทียม กันทางสังคม	ยุทธศาสตร์ที่ ๑ การเสริมสร้าง และพัฒนาศีกย ภาพทุนมนุษย์ และยุทธศาสตร์ที่ ๒ การสร้างควม เป็นธรรมและลด ความเหลื่อมล้ำใน สังคม	การพัฒนาสังคม และคุณภาพชีวิต เพื่อสร้างความสุข อย่างยั่งยืน	ยุทธศาสตร์จังหวัดที่ ๔ การพัฒนาสังคม และคุณภาพชีวิต เพื่อความสุขอย่าง ยั่งยืน	ยุทธศาสตร์ที่ ๑ การพัฒนา ทรัพยากรมนุษย์	ยุทธศาสตร์ที่ ๒ การพัฒนา ทรัพยากร มนุษย์	โครงการสนับสนุนกลุ่มแปรรูปไม้ และปูนซีเมนต์	-

การติดตามและประเมินผลแผนพัฒนาท้องถิ่น : รอบที่ 1 (1 ตุลาคม 2563- 31 มีนาคม 2564)

ยุทธศาสตร์ชาติ ๒๐ ปี	แผนพัฒนา เศรษฐกิจและ สังคมแห่งชาติ ฉบับที่ ๑๒	ยุทธศาสตร์ จังหวัด/กลุ่ม จังหวัด/ภาค	ยุทธศาสตร์จังหวัด	ยุทธศาสตร์ ขององค์กรปกครอง ส่วนท้องถิ่นในเขต จังหวัดนครพนม	ยุทธศาสตร์ (ของ อปท.)	โครงการเพื่อการพัฒนาท้องถิ่น	
						ตามแผน	ดำเนินการจริง
	๒ การสร้างความเป็นธรรมและลดความเหลื่อมล้ำในสังคม						
ยุทธศาสตร์ที่ ๔ ด้านการสร้าง โอกาสความเสมอ ภาคและเท่าเทียม กันทางสังคม	ยุทธศาสตร์ที่ ๑ การเสริมสร้าง และพัฒนาศีกยภาพ ทุนมนุษย์ และยุทธศาสตร์ที่ ๒ การสร้างความเป็น ธรรมและลด ความเหลื่อมล้ำใน สังคม	การพัฒนาสังคม และคุณภาพชีวิต เพื่อสร้างความสุข อย่างยั่งยืน	ยุทธศาสตร์จังหวัดที่ ๔ การพัฒนาสังคม และคุณภาพชีวิต เพื่อความสุขอย่าง ยั่งยืน	ยุทธศาสตร์ที่ ๑ การพัฒนา ทรัพยากรมนุษย์	ยุทธศาสตร์ที่ ๒ การพัฒนา ทรัพยากร มนุษย์	โครงการสนับสนุนกลุ่มออม ทรัพย์เพื่อการผลิต	-
ยุทธศาสตร์ที่ ๔ ด้านการสร้าง โอกาสความเสมอ ภาคและเท่าเทียม กันทางสังคม	ยุทธศาสตร์ที่ ๑ การเสริมสร้าง และพัฒนาศีกยภาพ ทุนมนุษย์ และยุทธศาสตร์ที่ ๒ การสร้างความเป็น ธรรมและลด ความเหลื่อมล้ำใน สังคม	การพัฒนาสังคม และคุณภาพชีวิต เพื่อสร้างความสุข อย่างยั่งยืน	ยุทธศาสตร์จังหวัดที่ ๔ การพัฒนาสังคม และคุณภาพชีวิต เพื่อความสุขอย่าง ยั่งยืน	ยุทธศาสตร์ที่ ๑ การพัฒนา ทรัพยากรมนุษย์	ยุทธศาสตร์ที่ ๒ การพัฒนา ทรัพยากร มนุษย์	โครงการสนับสนุนส่งเสริมการ ผลิตทองคำเปลว	-

ยุทธศาสตร์ชาติ ๒๐ ปี	แผนพัฒนา เศรษฐกิจและ สังคมแห่งชาติ ฉบับที่ ๑๒	ยุทธศาสตร์ จังหวัด/กลุ่ม จังหวัด/ภาค	ยุทธศาสตร์จังหวัด	ยุทธศาสตร์ ขององค์กรปกครอง ส่วนท้องถิ่นในเขต จังหวัดนครนัม	ยุทธศาสตร์ (ของ อบท.)	โครงการเพื่อการพัฒนาท้องถิ่น	
						ตามแผน	ดำเนินการจริง
ยุทธศาสตร์ที่ ๔ ด้านการสร้าง โอกาสความเสมอ ภาคและเท่าเทียม กันทางสังคม	ยุทธศาสตร์ที่ ๑ การเสริมสร้าง และพัฒนาศีกย ภาพทุนมนุษย์ และยุทธศาสตร์ที่ ๒ การสร้างควม เป็นธรรมและลด ความเหลื่อมล้ำใน สังคม	การพัฒนาสังคม และคุณภาพชีวิต เพื่อสร้างความสุข อย่างยั่งยืน	ยุทธศาสตร์จังหวัดที่ ๔ การพัฒนาสังคม และคุณภาพชีวิต เพื่อความสุขอย่าง ยั่งยืน	ยุทธศาสตร์ที่ ๑ การพัฒนา ทรัพยากรมนุษย์	ยุทธศาสตร์ที่ ๒ การพัฒนา ทรัพยากร มนุษย์	โครงการสนับสนุนกลุ่มกิจการ ตะกร้าหวาย	-
ยุทธศาสตร์ที่ ๔ ด้านการสร้าง โอกาสความเสมอ ภาคและเท่าเทียม กันทางสังคม	ยุทธศาสตร์ที่ ๑ การเสริมสร้าง และพัฒนาศีกย ภาพทุนมนุษย์ และยุทธศาสตร์ที่ ๒ การสร้างควม เป็นธรรมและลด ความเหลื่อมล้ำใน สังคม	การพัฒนาสังคม และคุณภาพชีวิต เพื่อสร้างความสุข อย่างยั่งยืน	ยุทธศาสตร์จังหวัดที่ ๔ การพัฒนาสังคม และคุณภาพชีวิต เพื่อความสุขอย่าง ยั่งยืน	ยุทธศาสตร์ที่ ๑ การพัฒนา ทรัพยากรมนุษย์	ยุทธศาสตร์ที่ ๒ การพัฒนา ทรัพยากร มนุษย์	โครงการสนับสนุนกลุ่มการผลิต เห็ดนางฟ้า	-
ยุทธศาสตร์ที่ ๔ ด้านการสร้าง โอกาสความเสมอ ภาคและเท่าเทียม กันทางสังคม	ยุทธศาสตร์ที่ ๑ การเสริมสร้าง และพัฒนาศีกย ภาพทุนมนุษย์ และยุทธศาสตร์ที่ ๒ การสร้างควม เป็นธรรมและลด ความเหลื่อมล้ำใน สังคม	การพัฒนาสังคม และคุณภาพชีวิต เพื่อสร้างความสุข อย่างยั่งยืน	ยุทธศาสตร์จังหวัดที่ ๔ การพัฒนาสังคม และคุณภาพชีวิต เพื่อความสุขอย่าง ยั่งยืน	ยุทธศาสตร์ที่ ๑ การพัฒนา ทรัพยากรมนุษย์	ยุทธศาสตร์ที่ ๒ การพัฒนา ทรัพยากร มนุษย์	โครงการสนับสนุนกลุ่มปลูก พืชผักสวนครัว	-

การติดตามและประเมินผลแผนพัฒนาท้องถิ่น : รอบที่ 1 (1 ตุลาคม 2563- 31 มีนาคม 2564)

ยุทธศาสตร์ชาติ ๒๐ ปี	แผนพัฒนา เศรษฐกิจและ สังคมแห่งชาติ ฉบับที่ ๑๒	ยุทธศาสตร์ จังหวัด/กลุ่ม จังหวัด/ภาค	ยุทธศาสตร์จังหวัด	ยุทธศาสตร์ ขององค์กรปกครอง ส่วนท้องถิ่นในเขต จังหวัดนครนัม	ยุทธศาสตร์ (ของ อปท.)	โครงการเพื่อการพัฒนาท้องถิ่น	
						ตามแผน	ดำเนินการจริง
	๒ การสร้างความเป็นธรรมและลดความเหลื่อมล้ำในสังคม						
ยุทธศาสตร์ที่ ๔ ด้านการสร้าง โอกาสความเสมอ ภาคและเท่าเทียม กันทางสังคม	ยุทธศาสตร์ที่ ๑ การเสริมสร้าง และพัฒนาศีกย ภาพทุนมนุษย์ และยุทธศาสตร์ที่ ๒ การสร้างความเป็นธรรมและลดความเหลื่อมล้ำในสังคม	การพัฒนาสังคม และคุณภาพชีวิต เพื่อสร้างความสุข อย่างยั่งยืน	ยุทธศาสตร์จังหวัดที่ ๔ การพัฒนาสังคม และคุณภาพชีวิต เพื่อความสุขอย่าง ยั่งยืน	ยุทธศาสตร์ที่ ๑ การพัฒนา ทรัพยากรมนุษย์	ยุทธศาสตร์ที่ ๒ การพัฒนา ทรัพยากร มนุษย์	โครงการสนับสนุนกลุ่มการเลี้ยง ไก่พื้นบ้านและไก่พื้นเมือง	-
ยุทธศาสตร์ที่ ๔ ด้านการสร้าง โอกาสความเสมอ ภาคและเท่าเทียม กันทางสังคม	ยุทธศาสตร์ที่ ๑ การเสริมสร้าง และพัฒนาศีกย ภาพทุนมนุษย์ และยุทธศาสตร์ที่ ๒ การสร้างความเป็นธรรมและลดความเหลื่อมล้ำในสังคม	การพัฒนาสังคม และคุณภาพชีวิต เพื่อสร้างความสุข อย่างยั่งยืน	ยุทธศาสตร์จังหวัดที่ ๔ การพัฒนาสังคม และคุณภาพชีวิต เพื่อความสุขอย่าง ยั่งยืน	ยุทธศาสตร์ที่ ๑ การพัฒนา ทรัพยากรมนุษย์	ยุทธศาสตร์ที่ ๒ การพัฒนา ทรัพยากร มนุษย์	โครงการสนับสนุนกลุ่มการผลิต ดอกไม้จันทน์	-

ยุทธศาสตร์ชาติ ๒๐ ปี	แผนพัฒนา เศรษฐกิจและ สังคมแห่งชาติ ฉบับที่ ๑๒	ยุทธศาสตร์ จังหวัด/กลุ่ม จังหวัด/ภาค	ยุทธศาสตร์จังหวัด	ยุทธศาสตร์ ขององค์กรปกครอง ส่วนท้องถิ่นในเขต จังหวัดนครนัม	ยุทธศาสตร์ (ของ อบท.)	โครงการเพื่อการพัฒนาท้องถิ่น	
						ตามแผน	ดำเนินการจริง
ยุทธศาสตร์ที่ ๔ ด้านการสร้าง โอกาสความเสมอ ภาคและเท่าเทียม กันทางสังคม	ยุทธศาสตร์ที่ ๑ การเสริมสร้าง และพัฒนาศีกย ภาพทุนมนุษย์ และยุทธศาสตร์ที่ ๒ การสร้างควม เป็นธรรมและลด ความเหลื่อมล้ำใน สังคม	การพัฒนาสังคม และคุณภาพชีวิต เพื่อสร้างความสุข อย่างยั่งยืน	ยุทธศาสตร์จังหวัดที่ ๔ การพัฒนาสังคม และคุณภาพชีวิต เพื่อความสุขอย่าง ยั่งยืน	ยุทธศาสตร์ที่ ๑ การพัฒนา ทรัพยากรมนุษย์	ยุทธศาสตร์ที่ ๒ การพัฒนา ทรัพยากร มนุษย์	โครงการสนับสนุนกลุ่มผลิตน้ำยา ล้างจาน แชมพู	-
ยุทธศาสตร์ที่ ๔ ด้านการสร้าง โอกาสความเสมอ ภาคและเท่าเทียม กันทางสังคม	ยุทธศาสตร์ที่ ๑ การเสริมสร้าง และพัฒนาศีกย ภาพทุนมนุษย์ และยุทธศาสตร์ที่ ๒ การสร้างควม เป็นธรรมและลด ความเหลื่อมล้ำใน สังคม	การพัฒนาสังคม และคุณภาพชีวิต เพื่อสร้างความสุข อย่างยั่งยืน	ยุทธศาสตร์จังหวัดที่ ๔ การพัฒนาสังคม และคุณภาพชีวิต เพื่อความสุขอย่าง ยั่งยืน	ยุทธศาสตร์ที่ ๑ การพัฒนา ทรัพยากรมนุษย์	ยุทธศาสตร์ที่ ๒ การพัฒนา ทรัพยากร มนุษย์	โครงการสนับสนุนกลุ่มเลี้ยงปลา ในบ่อดิน	-
ยุทธศาสตร์ที่ ๔ ด้านการสร้าง โอกาสความเสมอ ภาคและเท่าเทียม กันทางสังคม	ยุทธศาสตร์ที่ ๑ การเสริมสร้าง และพัฒนาศีกย ภาพทุนมนุษย์ และยุทธศาสตร์ที่	การพัฒนาสังคม และคุณภาพชีวิต เพื่อสร้างความสุข อย่างยั่งยืน	ยุทธศาสตร์จังหวัดที่ ๔ การพัฒนาสังคม และคุณภาพชีวิต เพื่อความสุขอย่าง ยั่งยืน	ยุทธศาสตร์ที่ ๑ การพัฒนา ทรัพยากรมนุษย์	ยุทธศาสตร์ที่ ๒ การพัฒนา ทรัพยากร มนุษย์	โครงการสนับสนุนส่งเสริมกลุ่ม เลี้ยงโค	-

การติดตามและประเมินผลแผนพัฒนาท้องถิ่น : รอบที่ 1 (1 ตุลาคม 2563- 31 มีนาคม 2564)

ยุทธศาสตร์ชาติ ๒๐ ปี	แผนพัฒนา เศรษฐกิจและ สังคมแห่งชาติ ฉบับที่ ๑๒	ยุทธศาสตร์ จังหวัด/กลุ่ม จังหวัด/ภาค	ยุทธศาสตร์จังหวัด	ยุทธศาสตร์ ขององค์กรปกครอง ส่วนท้องถิ่นในเขต จังหวัดนครพนม	ยุทธศาสตร์ (ของ อปท.)	โครงการเพื่อการพัฒนาท้องถิ่น	
						ตามแผน	ดำเนินการจริง
	๒ การสร้างความเป็นธรรมและลดความเหลื่อมล้ำในสังคม						
ยุทธศาสตร์ที่ ๔ ด้านการสร้าง โอกาสความเสมอ ภาคและเท่าเทียม กันทางสังคม	ยุทธศาสตร์ที่ ๑ การเสริมสร้าง และพัฒนาศีกย ภาพทุนมนุษย์ และยุทธศาสตร์ที่ ๒ การสร้างความเป็นธรรมและลดความเหลื่อมล้ำในสังคม	การพัฒนาสังคม และคุณภาพชีวิต เพื่อสร้างความสุข อย่างยั่งยืน	ยุทธศาสตร์จังหวัดที่ ๔ การพัฒนาสังคม และคุณภาพชีวิต เพื่อความสุขอย่าง ยั่งยืน	ยุทธศาสตร์ที่ ๑ การพัฒนา ทรัพยากรมนุษย์	ยุทธศาสตร์ที่ ๒ การพัฒนา ทรัพยากร มนุษย์	โครงการสนับสนุนส่งเสริมกลุ่ม ปลูกหญ้าเลี้ยงสัตว์	-
ยุทธศาสตร์ที่ ๔ ด้านการสร้าง โอกาสความเสมอ ภาคและเท่าเทียม กันทางสังคม	ยุทธศาสตร์ที่ ๑ การเสริมสร้าง และพัฒนา ศีกยภาพทุน มนุษย์ และ ยุทธศาสตร์ที่ ๒ การสร้างความเป็นธรรมและลดความเหลื่อมล้ำในสังคม	การพัฒนาสังคม และคุณภาพชีวิต เพื่อสร้างความสุข อย่างยั่งยืน	ยุทธศาสตร์จังหวัดที่ ๔ การพัฒนาสังคม และคุณภาพชีวิต เพื่อความสุขอย่าง ยั่งยืน	ยุทธศาสตร์ที่ ๑ การพัฒนา ทรัพยากรมนุษย์	ยุทธศาสตร์ที่ ๒ การพัฒนา ทรัพยากร มนุษย์	โครงการผลิตภัณฑ์แปรรูปทำ ปลาร้า	-

การติดตามและประเมินผลแผนพัฒนาท้องถิ่น : รอบที่ 1 (1 ตุลาคม 2563- 31 มีนาคม 2564)

ยุทธศาสตร์ชาติ ๒๐ ปี	แผนพัฒนา เศรษฐกิจและ สังคมแห่งชาติ ฉบับที่ ๑๒	ยุทธศาสตร์ จังหวัด/กลุ่ม จังหวัด/ภาค	ยุทธศาสตร์จังหวัด	ยุทธศาสตร์ ขององค์กรปกครอง ส่วนท้องถิ่นในเขต จังหวัดนครนัม	ยุทธศาสตร์ (ของ อบท.)	โครงการเพื่อการพัฒนาท้องถิ่น	
						ตามแผน	ดำเนินการจริง
ยุทธศาสตร์ที่ ๔ ด้านการสร้าง โอกาสความเสมอ ภาคและเท่าเทียม กันทางสังคม	ยุทธศาสตร์ที่ ๑ การเสริมสร้าง และพัฒนาศีกย ภาพทุนมนุษย์ และยุทธศาสตร์ที่ ๒ การสร้างควม เป็นธรรมและลด ความเหลื่อมล้ำใน สังคม	การพัฒนาสังคม และคุณภาพชีวิต เพื่อสร้างความสุข อย่างยั่งยืน	ยุทธศาสตร์จังหวัดที่ ๔ การพัฒนาสังคม และคุณภาพชีวิต เพื่อความสุขอย่าง ยั่งยืน	ยุทธศาสตร์ที่ ๑ การพัฒนา ทรัพยากรมนุษย์	ยุทธศาสตร์ที่ ๒ การพัฒนา ทรัพยากร มนุษย์	โครงการสนับสนุนจัดทำหีบศพ ครบวงจร	-
ยุทธศาสตร์ที่ ๔ ด้านการสร้าง โอกาสความเสมอ ภาคและเท่าเทียม กันทางสังคม	ยุทธศาสตร์ที่ ๑ การเสริมสร้าง และพัฒนาศีกย ภาพทุนมนุษย์ และยุทธศาสตร์ที่ ๒ การสร้างควม เป็นธรรมและลด ความเหลื่อมล้ำใน สังคม	การพัฒนาสังคม และคุณภาพชีวิต เพื่อสร้างความสุข อย่างยั่งยืน	ยุทธศาสตร์จังหวัดที่ ๔ การพัฒนาสังคม และคุณภาพชีวิต เพื่อความสุขอย่าง ยั่งยืน	ยุทธศาสตร์ที่ ๑ การพัฒนา ทรัพยากรมนุษย์	ยุทธศาสตร์ที่ ๒ การพัฒนา ทรัพยากร มนุษย์	โครงการสนับสนุนผลิตภัณฑ์จาก ไม้ไผ่	-
ยุทธศาสตร์ที่ ๔ ด้านการสร้าง โอกาสความเสมอ ภาคและเท่าเทียม กันทางสังคม	ยุทธศาสตร์ที่ ๑ การเสริมสร้าง และพัฒนาศีกย ภาพทุนมนุษย์ และยุทธศาสตร์ที่ ๒ การสร้างควม เป็นธรรมและลด ความเหลื่อมล้ำใน สังคม	การพัฒนาสังคม และคุณภาพชีวิต เพื่อสร้างความสุข อย่างยั่งยืน	ยุทธศาสตร์จังหวัดที่ ๔ การพัฒนาสังคม และคุณภาพชีวิต เพื่อความสุขอย่าง ยั่งยืน	ยุทธศาสตร์ที่ ๑ การพัฒนา ทรัพยากรมนุษย์	ยุทธศาสตร์ที่ ๒ การพัฒนา ทรัพยากร มนุษย์	โครงการส่งเสริมอาชีพการตัด เย็บเสื้อผ้า	-

การติดตามและประเมินผลแผนพัฒนาท้องถิ่น : รอบที่ 1 (1 ตุลาคม 2563- 31 มีนาคม 2564)

ยุทธศาสตร์ชาติ ๒๐ ปี	แผนพัฒนา เศรษฐกิจและ สังคมแห่งชาติ ฉบับที่ ๑๒	ยุทธศาสตร์ จังหวัด/กลุ่ม จังหวัด/ภาค	ยุทธศาสตร์จังหวัด	ยุทธศาสตร์ ขององค์กรปกครอง ส่วนท้องถิ่นในเขต จังหวัดนครพนม	ยุทธศาสตร์ (ของ อปท.)	โครงการเพื่อการพัฒนาท้องถิ่น	
						ตามแผน	ดำเนินการจริง
	๒ การสร้างความเป็นธรรมและลดความเหลื่อมล้ำในสังคม						
ยุทธศาสตร์ที่ ๔ ด้านการสร้าง โอกาสความเสมอ ภาคและเท่าเทียม กันทางสังคม	ยุทธศาสตร์ที่ ๑ การเสริมสร้าง และพัฒนาศีกย ภาพทุนมนุษย์ และยุทธศาสตร์ที่ ๒ การสร้างความเป็นธรรมและลดความเหลื่อมล้ำในสังคม	การพัฒนาสังคม และคุณภาพชีวิต เพื่อสร้างความสุข อย่างยั่งยืน	ยุทธศาสตร์จังหวัดที่ ๔ การพัฒนาสังคม และคุณภาพชีวิต เพื่อความอยู่อย่าง ยั่งยืน	ยุทธศาสตร์ที่ ๑ การพัฒนา ทรัพยากรมนุษย์	ยุทธศาสตร์ที่ ๒ การพัฒนา ทรัพยากร มนุษย์	โครงการส่งเสริมอาชีพกลุ่มผักชี ฝรั่ง	-
ยุทธศาสตร์ที่ ๔ ด้านการสร้าง โอกาสความเสมอ ภาคและเท่าเทียม กันทางสังคม	ยุทธศาสตร์ที่ ๑ การเสริมสร้าง และพัฒนาศีกย ภาพทุนมนุษย์ และยุทธศาสตร์ที่ ๒ การสร้างความเป็นธรรมและลดความเหลื่อมล้ำในสังคม	การพัฒนาสังคม และคุณภาพชีวิต เพื่อสร้างความสุข อย่างยั่งยืน	ยุทธศาสตร์จังหวัดที่ ๔ การพัฒนาสังคม และคุณภาพชีวิต เพื่อความอยู่อย่าง ยั่งยืน	ยุทธศาสตร์ที่ ๑ การพัฒนา ทรัพยากรมนุษย์	ยุทธศาสตร์ที่ ๒ การพัฒนา ทรัพยากร มนุษย์	โครงการส่งเสริมกลุ่มอาชีพ การเกษตร	-

ยุทธศาสตร์ชาติ ๒๐ ปี	แผนพัฒนา เศรษฐกิจและ สังคมแห่งชาติ ฉบับที่ ๑๒	ยุทธศาสตร์ จังหวัด/กลุ่ม จังหวัด/ภาค	ยุทธศาสตร์จังหวัด	ยุทธศาสตร์ ขององค์กรปกครอง ส่วนท้องถิ่นในเขต จังหวัดนครนัม	ยุทธศาสตร์ (ของ อปท.)	โครงการเพื่อการพัฒนาท้องถิ่น	
						ตามแผน	ดำเนินการจริง
ยุทธศาสตร์ที่ ๔ ด้านการสร้าง โอกาสความเสมอ ภาคและเท่าเทียม กันทางสังคม	ยุทธศาสตร์ที่ ๑ การเสริมสร้าง และพัฒนาศีกย ภาพทุนมนุษย์ และยุทธศาสตร์ที่ ๒ การสร้างควม เป็นธรรมและลด ความเหลื่อมล้ำใน สังคม	การพัฒนาสังคม และคุณภาพชีวิต เพื่อสร้างความสุข อย่างยั่งยืน	ยุทธศาสตร์จังหวัดที่ ๔ การพัฒนาสังคม และคุณภาพชีวิต เพื่อความสุขอย่าง ยั่งยืน	ยุทธศาสตร์ที่ ๑ การพัฒนา ทรัพยากรมนุษย์	ยุทธศาสตร์ที่ ๒ การพัฒนา ทรัพยากร มนุษย์	โครงการสนับสนุนเกษตรอินทรีย์ (ปลูกผักปลอดสารพิษ)	-
ยุทธศาสตร์ที่ ๔ ด้านการสร้าง โอกาสความเสมอ ภาคและเท่าเทียม กันทางสังคม	ยุทธศาสตร์ที่ ๑ การเสริมสร้าง และพัฒนาศีกย ภาพทุนมนุษย์ และยุทธศาสตร์ที่ ๒ การสร้างควม เป็นธรรมและลด ความเหลื่อมล้ำใน สังคม	การพัฒนาสังคม และคุณภาพชีวิต เพื่อสร้างความสุข อย่างยั่งยืน	ยุทธศาสตร์จังหวัดที่ ๔ การพัฒนาสังคม และคุณภาพชีวิต เพื่อความสุขอย่าง ยั่งยืน	ยุทธศาสตร์ที่ ๑ การพัฒนา ทรัพยากรมนุษย์	ยุทธศาสตร์ที่ ๒ การพัฒนา ทรัพยากร มนุษย์	โครงการสนับสนุนกลุ่มอาชีพจักร สานกระต๊อบข้าว	-
ยุทธศาสตร์ที่ ๔ ด้านการสร้าง โอกาสความเสมอ ภาคและเท่าเทียม กันทางสังคม	ยุทธศาสตร์ที่ ๑ การเสริมสร้าง และพัฒนาศีกย ภาพทุนมนุษย์ และยุทธศาสตร์ที่ ๒ การสร้างควม เป็นธรรมและลด ความเหลื่อมล้ำใน สังคม	การพัฒนาสังคม และคุณภาพชีวิต เพื่อสร้างความสุข อย่างยั่งยืน	ยุทธศาสตร์จังหวัดที่ ๔ การพัฒนาสังคม และคุณภาพชีวิต เพื่อความสุขอย่าง ยั่งยืน	ยุทธศาสตร์ที่ ๑ การพัฒนา ทรัพยากรมนุษย์	ยุทธศาสตร์ที่ ๒ การพัฒนา ทรัพยากร มนุษย์	โครงการสนับสนุนกลุ่มสตรีหมู่ที่ ๗	-

การติดตามและประเมินผลแผนพัฒนาท้องถิ่น : รอบที่ 1 (1 ตุลาคม 2563- 31 มีนาคม 2564)

ยุทธศาสตร์ชาติ ๒๐ ปี	แผนพัฒนา เศรษฐกิจและ สังคมแห่งชาติ ฉบับที่ ๑๒	ยุทธศาสตร์ จังหวัด/กลุ่ม จังหวัด/ภาค	ยุทธศาสตร์จังหวัด	ยุทธศาสตร์ ขององค์กรปกครอง ส่วนท้องถิ่นในเขต จังหวัดนครนัม	ยุทธศาสตร์ (ของ อบท.)	โครงการเพื่อการพัฒนาท้องถิ่น	
						ตามแผน	ดำเนินการจริง
	๒ การสร้างความเป็นธรรมและลดความเหลื่อมล้ำในสังคม						
ยุทธศาสตร์ที่ ๔ ด้านการสร้างโอกาสความเสมอภาคและเท่าเทียมกันทางสังคม	ยุทธศาสตร์ที่ ๑ การเสริมสร้างและพัฒนาศักยภาพทุนมนุษย์ และยุทธศาสตร์ที่ ๒ การสร้างความเป็นธรรมและลดความเหลื่อมล้ำในสังคม	การพัฒนาสังคมและคุณภาพชีวิตเพื่อสร้างความสุขอย่างยั่งยืน	ยุทธศาสตร์จังหวัดที่ ๔ การพัฒนาสังคมและคุณภาพชีวิตเพื่อความอยู่อย่างยั่งยืน	ยุทธศาสตร์ที่ ๑ การพัฒนาทรัพยากรมนุษย์	ยุทธศาสตร์ที่ ๒ การพัฒนาทรัพยากรมนุษย์	โครงการส่งเสริมกลุ่มอาชีพ หมู่ที่ ๑๑	-
ยุทธศาสตร์ที่ ๔ ด้านการสร้างโอกาสความเสมอภาคและเท่าเทียมกันทางสังคม	ยุทธศาสตร์ที่ ๑ การเสริมสร้างและพัฒนาศักยภาพทุนมนุษย์ และยุทธศาสตร์ที่ ๒ การสร้างความเป็นธรรมและลดความเหลื่อมล้ำในสังคม	การพัฒนาสังคมและคุณภาพชีวิตเพื่อสร้างความสุขอย่างยั่งยืน	ยุทธศาสตร์จังหวัดที่ ๔ การพัฒนาสังคมและคุณภาพชีวิตเพื่อความอยู่อย่างยั่งยืน	ยุทธศาสตร์ที่ ๑ การพัฒนาทรัพยากรมนุษย์	ยุทธศาสตร์ที่ ๒ การพัฒนาทรัพยากรมนุษย์	โครงการส่งเสริมกลุ่มอาชีพ การเกษตร หมู่ที่ ๑๑	-

ยุทธศาสตร์ชาติ ๒๐ ปี	แผนพัฒนา เศรษฐกิจและ สังคมแห่งชาติ ฉบับที่ ๑๒	ยุทธศาสตร์ จังหวัด/กลุ่ม จังหวัด/ภาค	ยุทธศาสตร์จังหวัด	ยุทธศาสตร์ ขององค์กรปกครอง ส่วนท้องถิ่นในเขต จังหวัดนครนัม	ยุทธศาสตร์ (ของ อบท.)	โครงการเพื่อการพัฒนาท้องถิ่น	
						ตามแผน	ดำเนินการจริง
ยุทธศาสตร์ที่ ๔ ด้านการสร้าง โอกาสความเสมอ ภาคและเท่าเทียม กันทางสังคม	ยุทธศาสตร์ที่ ๑ การเสริมสร้าง และพัฒนาศีกย ภาพทุนมนุษย์ และยุทธศาสตร์ที่ ๒ การสร้างควม เป็นธรรมและลด ความเหลื่อมล้ำใน สังคม	การพัฒนาสังคม และคุณภาพชีวิต เพื่อสร้างความสุข อย่างยั่งยืน	ยุทธศาสตร์จังหวัดที่ ๔ การพัฒนาสังคม และคุณภาพชีวิต เพื่อความสุขอย่าง ยั่งยืน	ยุทธศาสตร์ที่ ๑ การพัฒนา ทรัพยากรมนุษย์	ยุทธศาสตร์ที่ ๒ การพัฒนา ทรัพยากร มนุษย์	โครงการส่งเสริมกลุ่มอาชีพ การเกษตร หมู่ที่ ๑๒	-
ยุทธศาสตร์ที่ ๔ ด้านการสร้าง โอกาสความเสมอ ภาคและเท่าเทียม กันทางสังคม	ยุทธศาสตร์ที่ ๑ การเสริมสร้าง และพัฒนาศีกย ภาพทุนมนุษย์ และยุทธศาสตร์ที่ ๒ การสร้างควม เป็นธรรมและลด ความเหลื่อมล้ำใน สังคม	การพัฒนาสังคม และคุณภาพชีวิต เพื่อสร้างความสุข อย่างยั่งยืน	ยุทธศาสตร์จังหวัดที่ ๔ การพัฒนาสังคม และคุณภาพชีวิต เพื่อความสุขอย่าง ยั่งยืน	ยุทธศาสตร์ที่ ๑ การพัฒนา ทรัพยากรมนุษย์	ยุทธศาสตร์ที่ ๒ การพัฒนา ทรัพยากร มนุษย์	โครงการอบรมให้ความรู้แก่ เกษตรกร หมู่ที่ ๑๕	-
ยุทธศาสตร์ที่ ๔ ด้านการสร้าง โอกาสความเสมอ ภาคและเท่าเทียม กันทางสังคม	ยุทธศาสตร์ที่ ๑ การเสริมสร้าง และพัฒนาศีกย ภาพทุนมนุษย์ และยุทธศาสตร์ที่ ๒ การสร้างควม เป็นธรรมและลด ความเหลื่อมล้ำใน สังคม	การพัฒนาสังคม และคุณภาพชีวิต เพื่อสร้างความสุข อย่างยั่งยืน	ยุทธศาสตร์จังหวัดที่ ๔ การพัฒนาสังคม และคุณภาพชีวิต เพื่อความสุขอย่าง ยั่งยืน	ยุทธศาสตร์ที่ ๑ การพัฒนา ทรัพยากรมนุษย์	ยุทธศาสตร์ที่ ๒ การพัฒนา ทรัพยากร มนุษย์	โครงการส่งเสริมกลุ่มอาชีพ การเกษตร หมู่ที่ ๑๕	-

การติดตามและประเมินผลแผนพัฒนาท้องถิ่น : รอบที่ 1 (1 ตุลาคม 2563- 31 มีนาคม 2564)

ยุทธศาสตร์ชาติ ๒๐ ปี	แผนพัฒนา เศรษฐกิจและ สังคมแห่งชาติ ฉบับที่ ๑๒	ยุทธศาสตร์ จังหวัด/กลุ่ม จังหวัด/ภาค	ยุทธศาสตร์จังหวัด	ยุทธศาสตร์ ขององค์กรปกครอง ส่วนท้องถิ่นในเขต จังหวัดนครพนม	ยุทธศาสตร์ (ของ อปท.)	โครงการเพื่อการพัฒนาท้องถิ่น	
						ตามแผน	ดำเนินการจริง
	๒ การสร้างความเป็นธรรมและลดความเหลื่อมล้ำในสังคม						
ยุทธศาสตร์ที่ ๔ ด้านการสร้าง โอกาสความเสมอ ภาคและเท่าเทียม กันทางสังคม	ยุทธศาสตร์ที่ ๑ การเสริมสร้าง และพัฒนาศีกยภาพ ทุนมนุษย์ และยุทธศาสตร์ที่ ๒ การสร้างความเป็น ธรรมและลด ความเหลื่อมล้ำใน สังคม	การพัฒนาสังคม และคุณภาพชีวิต เพื่อสร้างความสุข อย่างยั่งยืน	ยุทธศาสตร์จังหวัดที่ ๔ การพัฒนาสังคม และคุณภาพชีวิต เพื่อความสุขอย่าง ยั่งยืน	ยุทธศาสตร์ที่ ๑ การพัฒนา ทรัพยากรมนุษย์	ยุทธศาสตร์ที่ ๒ การพัฒนา ทรัพยากร มนุษย์	โครงการส่งเสริมกลุ่มอาชีพเลี้ยง ปลาในกระชัง หมู่ที่ ๑๐	-
ยุทธศาสตร์ที่ ๔ ด้านการสร้าง โอกาสความเสมอ ภาคและเท่าเทียม กันทางสังคม	ยุทธศาสตร์ที่ ๑ การเสริมสร้าง และพัฒนาศีกยภาพ ทุนมนุษย์ และยุทธศาสตร์ที่ ๒ การสร้างความเป็น ธรรมและลด ความเหลื่อมล้ำใน สังคม	การพัฒนาสังคม และคุณภาพชีวิต เพื่อสร้างความสุข อย่างยั่งยืน	ยุทธศาสตร์จังหวัดที่ ๔ การพัฒนาสังคม และคุณภาพชีวิต เพื่อความสุขอย่าง ยั่งยืน	ยุทธศาสตร์ที่ ๑ การพัฒนา ทรัพยากรมนุษย์	ยุทธศาสตร์ที่ ๒ การพัฒนา ทรัพยากร มนุษย์	โครงการส่งเสริมกลุ่มผักชีฝรั่ง หมู่ที่ ๑๐	-

ยุทธศาสตร์ชาติ ๒๐ ปี	แผนพัฒนา เศรษฐกิจและ สังคมแห่งชาติ ฉบับที่ ๑๒	ยุทธศาสตร์ จังหวัด/กลุ่ม จังหวัด/ภาค	ยุทธศาสตร์จังหวัด	ยุทธศาสตร์ ขององค์กรปกครอง ส่วนท้องถิ่นในเขต จังหวัดนครนม	ยุทธศาสตร์ (ของ อบท.)	โครงการเพื่อการพัฒนาท้องถิ่น	
						ตามแผน	ดำเนินการจริง
ยุทธศาสตร์ที่ ๔ ด้านการสร้าง โอกาสความเสมอ ภาคและเท่าเทียม กันทางสังคม	ยุทธศาสตร์ที่ ๑ การเสริมสร้าง และพัฒนาศีกย ภาพทุนมนุษย์ และยุทธศาสตร์ที่ ๒ การสร้างควม เป็นธรรมและลด ความเหลื่อมล้ำใน สังคม	การพัฒนาสังคม และคุณภาพชีวิต เพื่อสร้างความสุข อย่างยั่งยืน	ยุทธศาสตร์จังหวัดที่ ๔ การพัฒนาสังคม และคุณภาพชีวิต เพื่อความสุขอย่าง ยั่งยืน	ยุทธศาสตร์ที่ ๑ การพัฒนา ทรัพยากรมนุษย์	ยุทธศาสตร์ที่ ๒ การพัฒนา ทรัพยากร มนุษย์	โครงการส่งเสริมกลุ่มอาชีพ เกษตร หมู่ที่ ๑๔	-
ยุทธศาสตร์ที่ ๔ ด้านการสร้าง โอกาสความเสมอ ภาคและเท่าเทียม กันทางสังคม	ยุทธศาสตร์ที่ ๑ การเสริมสร้าง และพัฒนา ศีกยภาพทุน มนุษย์ และ ยุทธศาสตร์ที่ ๒ การสร้างควม เป็นธรรมและลด ความเหลื่อมล้ำใน สังคม	การพัฒนาสังคม และคุณภาพชีวิต เพื่อสร้างความสุข อย่างยั่งยืน	ยุทธศาสตร์จังหวัดที่ ๔ การพัฒนาสังคม และคุณภาพชีวิต เพื่อความสุขอย่าง ยั่งยืน	ยุทธศาสตร์ที่ ๑ การพัฒนา ทรัพยากรมนุษย์	ยุทธศาสตร์ที่ ๒ การพัฒนา ทรัพยากร มนุษย์	โครงการส่งเสริมกลุ่มอาชีพ ประมง หมู่ที่ ๑๔	-
ยุทธศาสตร์ที่ ๔ ด้านการสร้าง โอกาสความเสมอ	ยุทธศาสตร์ที่ ๑ การเสริมสร้าง และพัฒนา ศีกยภาพทุน	การพัฒนาสังคม และคุณภาพชีวิต เพื่อสร้างความสุข อย่างยั่งยืน	ยุทธศาสตร์จังหวัดที่ ๔ การพัฒนาสังคม และคุณภาพชีวิต	ยุทธศาสตร์ที่ ๑ การพัฒนา ทรัพยากรมนุษย์	ยุทธศาสตร์ที่ ๒ การพัฒนา ทรัพยากร มนุษย์	โครงการส่งเสริมกลุ่มอาชีพปลูก ผัก ออร์แกนิก หมู่ที่ ๙	-

การติดตามและประเมินผลแผนพัฒนาท้องถิ่น : รอบที่ 1 (1 ตุลาคม 2563- 31 มีนาคม 2564)

ยุทธศาสตร์ชาติ ๒๐ ปี	แผนพัฒนา เศรษฐกิจและ สังคมแห่งชาติ ฉบับที่ ๑๒	ยุทธศาสตร์ จังหวัด/กลุ่ม จังหวัด/ภาค	ยุทธศาสตร์จังหวัด	ยุทธศาสตร์ ขององค์กรปกครอง ส่วนท้องถิ่นในเขต จังหวัดนครพนม	ยุทธศาสตร์ (ของ อบท.)	โครงการเพื่อการพัฒนาท้องถิ่น	
						ตามแผน	ดำเนินการจริง
ภาคและเท่าเทียม กันทางสังคม	มนุษย์ และ ยุทธศาสตร์ที่ ๒ การสร้าง ความเป็นธรรมและลด ความเหลื่อมล้ำใน สังคม		เพื่อความสุขอย่าง ยั่งยืน				
ยุทธศาสตร์ที่ ๔ ด้านการสร้าง โอกาสความเสมอ ภาคและเท่าเทียม กันทางสังคม	ยุทธศาสตร์ที่ ๑ การเสริมสร้าง และพัฒนา ศักยภาพทุน มนุษย์ และ ยุทธศาสตร์ที่ ๒ การสร้าง ความเป็นธรรมและลด ความเหลื่อมล้ำใน สังคม	การพัฒนาสังคม และคุณภาพชีวิต เพื่อสร้างสุข อย่างยั่งยืน	ยุทธศาสตร์จังหวัดที่ ๔ การพัฒนาสังคม และคุณภาพชีวิต เพื่อความสุขอย่าง ยั่งยืน	ยุทธศาสตร์ที่ ๑ การพัฒนา ทรัพยากรมนุษย์	ยุทธศาสตร์ที่ ๒ การพัฒนา ทรัพยากร มนุษย์	โครงการส่งเสริมกลุ่มอาชีพเลี้ยง จิ้งหรีด ออแกนิก หมู่ที่ ๙	-
ยุทธศาสตร์ที่ ๔ ด้านการสร้าง โอกาสความเสมอ ภาคและเท่าเทียม กันทางสังคม	ยุทธศาสตร์ที่ ๑ การเสริมสร้าง และพัฒนา ศักยภาพ ทุนมนุษย์ และ ยุทธศาสตร์ที่ ๒ การสร้าง ความเป็นธรรมและลด	การพัฒนาสังคม และคุณภาพชีวิต เพื่อสร้างสุข อย่างยั่งยืน	ยุทธศาสตร์จังหวัดที่ ๔ การพัฒนาสังคม และคุณภาพชีวิต เพื่อความสุขอย่าง ยั่งยืน	ยุทธศาสตร์ที่ ๑ การพัฒนา ทรัพยากรมนุษย์	ยุทธศาสตร์ที่ ๒ การพัฒนา ทรัพยากร มนุษย์	โครงการส่งเสริมสนับสนุนกลุ่ม อาชีพ ทอผ้าพื้นเมืองศรีโคตร	-

การติดตามและประเมินผลแผนพัฒนาท้องถิ่น : รอบที่ 1 (1 ตุลาคม 2563- 31 มีนาคม 2564)

ยุทธศาสตร์ชาติ ๒๐ ปี	แผนพัฒนา เศรษฐกิจและ สังคมแห่งชาติ ฉบับที่ ๑๒	ยุทธศาสตร์ จังหวัด/กลุ่ม จังหวัด/ภาค	ยุทธศาสตร์จังหวัด	ยุทธศาสตร์ ขององค์กรปกครอง ส่วนท้องถิ่นในเขต จังหวัดนครนัม	ยุทธศาสตร์ (ของ อปท.)	โครงการเพื่อการพัฒนาท้องถิ่น	
						ตามแผน	ดำเนินการจริง
	ความเหลื่อมล้ำใน สังคม						
ยุทธศาสตร์ที่ ๔ ด้านการสร้าง โอกาสความเสมอ ภาคและเท่าเทียม กันทางสังคม	ยุทธศาสตร์ที่ ๑ การเสริมสร้าง และพัฒนา ศักยภาพทุน มนุษย์ และ ยุทธศาสตร์ที่ ๒ การสร้าง ความเป็นธรรมและลด ความเหลื่อมล้ำใน สังคม	การพัฒนาสังคม และคุณภาพชีวิต เพื่อสร้างสุข อย่างยั่งยืน	ยุทธศาสตร์จังหวัดที่ ๔ การพัฒนาสังคม และคุณภาพชีวิต เพื่อสุขอย่าง ยั่งยืน	ยุทธศาสตร์ที่ ๑ การพัฒนา ทรัพยากรมนุษย์	ยุทธศาสตร์ที่ ๒ การพัฒนา ทรัพยากร มนุษย์	โครงการส่งเสริมสนับสนุนกลุ่ม อาชีพ ปศุสัตว์ ประมง	-
ยุทธศาสตร์ที่ ๔ ด้านการสร้าง โอกาสความเสมอ ภาคและเท่าเทียม กันทางสังคม	ยุทธศาสตร์ที่ ๑ การเสริมสร้าง และพัฒนา ศักยภาพทุน มนุษย์ และ ยุทธศาสตร์ที่ ๒ การสร้าง ความเป็นธรรมและลด ความเหลื่อมล้ำใน สังคม	การพัฒนาสังคม และคุณภาพชีวิต เพื่อสร้างสุข อย่างยั่งยืน	ยุทธศาสตร์จังหวัดที่ ๔ การพัฒนาสังคม และคุณภาพชีวิต เพื่อสุขอย่าง ยั่งยืน	ยุทธศาสตร์ที่ ๑ การพัฒนา ทรัพยากรมนุษย์	ยุทธศาสตร์ที่ ๒ การพัฒนา ทรัพยากร มนุษย์	โครงการก่อสร้างอาคารโรงเรียน ผู้สูงอายุ	-

การติดตามและประเมินผลแผนพัฒนาท้องถิ่น : รอบที่ 1 (1 ตุลาคม 2563- 31 มีนาคม 2564)

ยุทธศาสตร์ชาติ ๒๐ ปี	แผนพัฒนา เศรษฐกิจและ สังคมแห่งชาติ ฉบับที่ ๑๒	ยุทธศาสตร์ จังหวัด/กลุ่ม จังหวัด/ภาค	ยุทธศาสตร์จังหวัด	ยุทธศาสตร์ ขององค์กรปกครอง ส่วนท้องถิ่นในเขต จังหวัดนครพนม	ยุทธศาสตร์ (ของ อปท.)	โครงการเพื่อการพัฒนาท้องถิ่น	
						ตามแผน	ดำเนินการจริง
ยุทธศาสตร์ที่ ๔ ด้านการสร้าง โอกาสความเสมอ ภาคและเท่าเทียม กันทางสังคม	ยุทธศาสตร์ที่ ๑ การเสริมสร้าง และพัฒนาศีกย ภาพทุนมนุษย์ และยุทธศาสตร์ที่ ๒ การสร้างควม เป็นธรรมและลด ความเหลื่อมล้ำใน สังคม	การพัฒนาสังคม และคุณภาพชีวิต เพื่อสร้างความสุข อย่างยั่งยืน	ยุทธศาสตร์จังหวัดที่ ๔ การพัฒนาสังคม และคุณภาพชีวิต เพื่อความสุขอย่าง ยั่งยืน	ยุทธศาสตร์ที่ ๑ การพัฒนา ทรัพยากรมนุษย์	ยุทธศาสตร์ที่ ๒ การพัฒนา ทรัพยากร มนุษย์	โครงการก่อสร้างสวนสาธารณะ พร้อมเครื่องออกกำลังกาย กองร้อย ตชด. ๒๓๕	-
ยุทธศาสตร์ที่ ๔ ด้านการสร้าง โอกาสความเสมอ ภาคและเท่าเทียม กันทางสังคม	ยุทธศาสตร์ที่ ๑ การเสริมสร้าง และพัฒนา ศีกยภาพทุน มนุษย์ และ ยุทธศาสตร์ที่ ๒ การสร้างควม เป็นธรรมและลด ความเหลื่อมล้ำใน สังคม	การพัฒนาสังคม และคุณภาพชีวิต เพื่อสร้างความสุข อย่างยั่งยืน	ยุทธศาสตร์จังหวัดที่ ๔ การพัฒนาสังคม และคุณภาพชีวิต เพื่อความสุขอย่าง ยั่งยืน	ยุทธศาสตร์ที่ ๑ การพัฒนา ทรัพยากรมนุษย์	ยุทธศาสตร์ที่ ๒ การพัฒนา ทรัพยากร มนุษย์	โครงการก่อสร้างศูนย์การเรียนรู้ ชุมชน	-
ยุทธศาสตร์ที่ ๔ ด้านการสร้าง โอกาสความเสมอ	ยุทธศาสตร์ที่ ๑ การเสริมสร้าง และพัฒนา ศีกยภาพทุน	การพัฒนาสังคม และคุณภาพชีวิต เพื่อสร้างความสุข อย่างยั่งยืน	ยุทธศาสตร์จังหวัดที่ ๔ การพัฒนาสังคม และคุณภาพชีวิต	ยุทธศาสตร์ที่ ๑ การพัฒนา ทรัพยากรมนุษย์	ยุทธศาสตร์ที่ ๒ การพัฒนา ทรัพยากร มนุษย์	โครงการก่อสร้างลานกีฬาพร้อม อุปกรณ์ออกกำลังกาย	-

การติดตามและประเมินผลแผนพัฒนาท้องถิ่น : รอบที่ 1 (1 ตุลาคม 2563- 31 มีนาคม 2564)

ยุทธศาสตร์ชาติ ๒๐ ปี	แผนพัฒนา เศรษฐกิจและ สังคมแห่งชาติ ฉบับที่ ๑๒	ยุทธศาสตร์ จังหวัด/กลุ่ม จังหวัด/ภาค	ยุทธศาสตร์จังหวัด	ยุทธศาสตร์ ขององค์กรปกครอง ส่วนท้องถิ่นในเขต จังหวัดนครพนม	ยุทธศาสตร์ (ของ อบท.)	โครงการเพื่อการพัฒนาท้องถิ่น	
						ตามแผน	ดำเนินการจริง
ภาคและเท่าเทียม กันทางสังคม	มนุษย์ และ ยุทธศาสตร์ที่ ๒ การสร้าง เป็นธรรมและลด ความเหลื่อมล้ำใน สังคม		เพื่อความสุขอย่าง ยั่งยืน				
ยุทธศาสตร์ที่ ๔ ด้านการสร้าง โอกาสความเสมอ ภาคและเท่าเทียม กันทางสังคม	ยุทธศาสตร์ที่ ๑ การเสริมสร้าง และพัฒนา ศักยภาพทุน มนุษย์ และ ยุทธศาสตร์ที่ ๒ การสร้าง เป็นธรรมและลด ความเหลื่อมล้ำใน สังคม	การพัฒนาสังคม และคุณภาพชีวิต เพื่อสร้างสุข อย่างยั่งยืน	ยุทธศาสตร์จังหวัดที่ ๔ การพัฒนาสังคม และคุณภาพชีวิต เพื่อความสุขอย่าง ยั่งยืน	ยุทธศาสตร์ที่ ๑ การพัฒนา ทรัพยากรมนุษย์	ยุทธศาสตร์ที่ ๒ การพัฒนา ทรัพยากร มนุษย์	โครงการก่อสร้างลานกีฬาพร้อม อุปกรณ์ออกกำลังกาย หมู่ที่ ๒	-
ยุทธศาสตร์ที่ ๔ ด้านการสร้าง โอกาสความเสมอ ภาคและเท่าเทียม กันทางสังคม	ยุทธศาสตร์ที่ ๑ การเสริมสร้าง และพัฒนา ศักยภาพทุน มนุษย์ และ ยุทธศาสตร์ที่ ๒ การสร้าง เป็นธรรมและลด ความเหลื่อมล้ำใน สังคม	การพัฒนาสังคม และคุณภาพชีวิต เพื่อสร้างสุข อย่างยั่งยืน	ยุทธศาสตร์จังหวัดที่ ๔ การพัฒนาสังคม และคุณภาพชีวิต เพื่อความสุขอย่าง ยั่งยืน	ยุทธศาสตร์ที่ ๑ การพัฒนา ทรัพยากรมนุษย์	ยุทธศาสตร์ที่ ๒ การพัฒนา ทรัพยากร มนุษย์	โครงการก่อสร้างสนามกีฬา หมู่ที่ ๔	-

การติดตามและประเมินผลแผนพัฒนาท้องถิ่น : รอบที่ 1 (1 ตุลาคม 2563- 31 มีนาคม 2564)

ยุทธศาสตร์ชาติ ๒๐ ปี	แผนพัฒนา เศรษฐกิจและ สังคมแห่งชาติ ฉบับที่ ๑๒	ยุทธศาสตร์ จังหวัด/กลุ่ม จังหวัด/ภาค	ยุทธศาสตร์จังหวัด	ยุทธศาสตร์ ขององค์กรปกครอง ส่วนท้องถิ่นในเขต จังหวัดนครพนม	ยุทธศาสตร์ (ของ อปท.)	โครงการเพื่อการพัฒนาท้องถิ่น	
						ตามแผน	ดำเนินการจริง
	เป็นธรรมและลด ความเหลื่อมล้ำใน สังคม						
ยุทธศาสตร์ที่ ๔ ด้านการสร้าง โอกาสความเสมอ ภาคและเท่าเทียม กันทางสังคม	ยุทธศาสตร์ที่ ๑ การเสริมสร้าง และพัฒนา ศักยภาพทุน มนุษย์ และ ยุทธศาสตร์ที่ ๒ การสร้าง ความเป็นธรรมและลด ความเหลื่อมล้ำใน สังคม	การพัฒนาสังคม และคุณภาพชีวิต เพื่อสร้างสุข อย่างยั่งยืน	ยุทธศาสตร์จังหวัดที่ ๔ การพัฒนาสังคม และคุณภาพชีวิต เพื่อสุขอย่าง ยั่งยืน	ยุทธศาสตร์ที่ ๑ การพัฒนา ทรัพยากรมนุษย์	ยุทธศาสตร์ที่ ๒ การพัฒนา ทรัพยากร มนุษย์	ปรับปรุงลานกีฬา หมู่ที่ ๘	-
ยุทธศาสตร์ที่ ๔ ด้านการสร้าง โอกาสความเสมอ ภาคและเท่าเทียม กันทางสังคม	ยุทธศาสตร์ที่ ๑ การเสริมสร้าง และพัฒนา ศักยภาพทุน มนุษย์ และ ยุทธศาสตร์ที่ ๒ การสร้าง ความเป็นธรรมและลด ความเหลื่อมล้ำใน สังคม	การพัฒนาสังคม และคุณภาพชีวิต เพื่อสร้างสุข อย่างยั่งยืน	ยุทธศาสตร์จังหวัดที่ ๔ การพัฒนาสังคม และคุณภาพชีวิต เพื่อสุขอย่าง ยั่งยืน	ยุทธศาสตร์ที่ ๑ การพัฒนา ทรัพยากรมนุษย์	ยุทธศาสตร์ที่ ๒ การพัฒนา ทรัพยากร มนุษย์	โครงการก่อสร้างสนามกีฬา หมู่ที่ ๑๒	-

การติดตามและประเมินผลแผนพัฒนาท้องถิ่น : รอบที่ 1 (1 ตุลาคม 2563- 31 มีนาคม 2564)

ยุทธศาสตร์ชาติ ๒๐ ปี	แผนพัฒนา เศรษฐกิจและ สังคมแห่งชาติ ฉบับที่ ๑๒	ยุทธศาสตร์ จังหวัด/กลุ่ม จังหวัด/ภาค	ยุทธศาสตร์จังหวัด	ยุทธศาสตร์ ขององค์กรปกครอง ส่วนท้องถิ่นในเขต จังหวัดนครพนม	ยุทธศาสตร์ (ของ อปท.)	โครงการเพื่อการพัฒนาท้องถิ่น	
						ตามแผน	ดำเนินการจริง
ยุทธศาสตร์ที่ ๔ ด้านการสร้าง โอกาสความเสมอ ภาคและเท่าเทียม กันทางสังคม	ยุทธศาสตร์ที่ ๑ การเสริมสร้าง และพัฒนา ศักยภาพทุน มนุษย์ และ ยุทธศาสตร์ที่ ๒ การสร้างความเป็น ธรรมและลด ความเหลื่อมล้ำใน สังคม	การพัฒนาสังคม และคุณภาพชีวิต เพื่อสร้างความสุข อย่างยั่งยืน	ยุทธศาสตร์จังหวัดที่ ๔ การพัฒนาสังคม และคุณภาพชีวิต เพื่อความสุขอย่าง ยั่งยืน	ยุทธศาสตร์ที่ ๑ การพัฒนา ทรัพยากรมนุษย์	ยุทธศาสตร์ที่ ๒ การพัฒนา ทรัพยากร มนุษย์	โครงการก่อสร้างลานกีฬา หมู่ที่ ๑๔	-
ยุทธศาสตร์ที่ ๔ ด้านการสร้าง โอกาสความเสมอ ภาคและเท่าเทียม กันทางสังคม	ยุทธศาสตร์ที่ ๑ การเสริมสร้าง และพัฒนา ศักยภาพทุน มนุษย์ และ ยุทธศาสตร์ที่ ๒ การสร้างความเป็น ธรรมและลด ความเหลื่อมล้ำใน สังคม	การพัฒนาสังคม และคุณภาพชีวิต เพื่อสร้างความสุข อย่างยั่งยืน	ยุทธศาสตร์จังหวัดที่ ๔ การพัฒนาสังคม และคุณภาพชีวิต เพื่อความสุขอย่าง ยั่งยืน	ยุทธศาสตร์ที่ ๑ การพัฒนา ทรัพยากรมนุษย์	ยุทธศาสตร์ที่ ๒ การพัฒนา ทรัพยากร มนุษย์	โครงการก่อสร้างลานกีฬา หมู่ที่ ๑๐	-
ยุทธศาสตร์ที่ ๔ ด้านการสร้าง โอกาสความเสมอ	ยุทธศาสตร์ที่ ๑ การเสริมสร้าง และพัฒนา	การพัฒนาสังคม และคุณภาพชีวิต	ยุทธศาสตร์จังหวัดที่ ๔ การพัฒนาสังคม และคุณภาพชีวิต	ยุทธศาสตร์ที่ ๑ การพัฒนา ทรัพยากรมนุษย์	ยุทธศาสตร์ที่ ๒ การพัฒนา	ปรับปรุงลานกีฬา หมู่ที่ ๒	-

การติดตามและประเมินผลแผนพัฒนาท้องถิ่น : รอบที่ 1 (1 ตุลาคม 2563- 31 มีนาคม 2564)

ยุทธศาสตร์ชาติ ๒๐ ปี	แผนพัฒนา เศรษฐกิจและ สังคมแห่งชาติ ฉบับที่ ๑๒	ยุทธศาสตร์ จังหวัด/กลุ่ม จังหวัด/ภาค	ยุทธศาสตร์จังหวัด	ยุทธศาสตร์ ขององค์กรปกครอง ส่วนท้องถิ่นในเขต จังหวัดนครพนม	ยุทธศาสตร์ (ของ อปท.)	โครงการเพื่อการพัฒนาท้องถิ่น	
						ตามแผน	ดำเนินการจริง
ภาคและเท่าเทียม กันทางสังคม	ศักยภาพทุน มนุษย์ และ ยุทธศาสตร์ที่ ๒ การสร้าง ความเป็นธรรมและลด ความเหลื่อมล้ำใน สังคม	เพื่อสร้าง ความสุข อย่างยั่งยืน	เพื่อ ความสุข อย่าง ยั่งยืน		ทรัพยากร มนุษย์		
ยุทธศาสตร์ที่ ๔ ด้านการสร้าง โอกาสความเสมอ ภาคและเท่าเทียม กันทางสังคม	ยุทธศาสตร์ที่ ๑ การเสริมสร้าง และพัฒนา ศักยภาพ ทุนมนุษย์ และ ยุทธศาสตร์ที่ ๒ การสร้าง ความเป็นธรรมและลด ความเหลื่อมล้ำใน สังคม	การพัฒนา สังคม และคุณภาพ ชีวิต เพื่อสร้าง ความสุข อย่างยั่งยืน	ยุทธศาสตร์ จังหวัดที่ ๔ การพัฒนา สังคม และคุณภาพ ชีวิต เพื่อ ความสุข อย่าง ยั่งยืน	ยุทธศาสตร์ที่ ๑ การพัฒนา ทรัพยากร มนุษย์	ยุทธศาสตร์ที่ ๒ การพัฒนา ทรัพยากร มนุษย์	โครงการก่อสร้างลานกีฬา พร้อม เครื่องออกกำลังกาย หมู่ที่ ๑๐	-
ยุทธศาสตร์ที่ ๔ ด้านการสร้าง โอกาสความเสมอ ภาคและเท่าเทียม กันทางสังคม	ยุทธศาสตร์ที่ ๑ การเสริมสร้าง และพัฒนา ศักยภาพ ทุนมนุษย์ และ ยุทธศาสตร์ที่ ๒	การพัฒนา สังคม และคุณภาพ ชีวิต เพื่อสร้าง ความสุข อย่างยั่งยืน	ยุทธศาสตร์ จังหวัดที่ ๔ การพัฒนา สังคม และคุณภาพ ชีวิต เพื่อ ความสุข อย่าง ยั่งยืน	ยุทธศาสตร์ที่ ๑ การพัฒนา ทรัพยากร มนุษย์	ยุทธศาสตร์ที่ ๒ การพัฒนา ทรัพยากร มนุษย์	ก่อสร้างปรับปรุงสนามเด็กเล่นใน สถานศึกษา	-

การติดตามและประเมินผลแผนพัฒนาท้องถิ่น : รอบที่ 1 (1 ตุลาคม 2563- 31 มีนาคม 2564)

ยุทธศาสตร์ชาติ ๒๐ ปี	แผนพัฒนา เศรษฐกิจและ สังคมแห่งชาติ ฉบับที่ ๑๒	ยุทธศาสตร์ จังหวัด/กลุ่ม จังหวัด/ภาค	ยุทธศาสตร์จังหวัด	ยุทธศาสตร์ ขององค์กรปกครอง ส่วนท้องถิ่นในเขต จังหวัดนครพนม	ยุทธศาสตร์ (ของ อปท.)	โครงการเพื่อการพัฒนาท้องถิ่น	
						ตามแผน	ดำเนินการจริง
	การสร้างความเป็นธรรมและลดความเหลื่อมล้ำในสังคม						
ยุทธศาสตร์ที่ ๔ ด้านการสร้าง โอกาสความเสมอ ภาคและเท่าเทียม กันทางสังคม	ยุทธศาสตร์ที่ ๑ การเสริมสร้าง และพัฒนา ศักยภาพทุน มนุษย์ และ ยุทธศาสตร์ที่ ๒ การสร้างความเป็นธรรมและลดความเหลื่อมล้ำในสังคม	การพัฒนาสังคม และคุณภาพชีวิต เพื่อสร้างความสุข อย่างยั่งยืน	ยุทธศาสตร์จังหวัดที่ ๔ การพัฒนาสังคม และคุณภาพชีวิต เพื่อความสุขอย่าง ยั่งยืน	ยุทธศาสตร์ที่ ๑ การพัฒนา ทรัพยากรมนุษย์	ยุทธศาสตร์ที่ ๒ การพัฒนา ทรัพยากร มนุษย์	โครงการปรับปรุงศูนย์พัฒนาเด็ก เล็ก	-
ยุทธศาสตร์ที่ ๔ ด้านการสร้าง โอกาสความเสมอ ภาคและเท่าเทียม กันทางสังคม	ยุทธศาสตร์ที่ ๑ การเสริมสร้าง และพัฒนา ศักยภาพทุน มนุษย์ และ ยุทธศาสตร์ที่ ๒ การสร้างความเป็นธรรมและลด	การพัฒนาสังคม และคุณภาพชีวิต เพื่อสร้างความสุข อย่างยั่งยืน	ยุทธศาสตร์จังหวัดที่ ๔ การพัฒนาสังคม และคุณภาพชีวิต เพื่อความสุขอย่าง ยั่งยืน	ยุทธศาสตร์ที่ ๑ การพัฒนา ทรัพยากรมนุษย์	ยุทธศาสตร์ที่ ๒ การพัฒนา ทรัพยากร มนุษย์	โครงการก่อสร้างท่อระบายน้ำใน ศูนย์พัฒนาเด็กเล็ก	-

ยุทธศาสตร์ชาติ ๒๐ ปี	แผนพัฒนา เศรษฐกิจและ สังคมแห่งชาติ ฉบับที่ ๑๒	ยุทธศาสตร์ จังหวัด/กลุ่ม จังหวัด/ภาค	ยุทธศาสตร์จังหวัด	ยุทธศาสตร์ ขององค์กรปกครอง ส่วนท้องถิ่นในเขต จังหวัดนครพนม	ยุทธศาสตร์ (ของ อปท.)	โครงการเพื่อการพัฒนาท้องถิ่น	
						ตามแผน	ดำเนินการจริง
	ความเหลื่อมล้ำใน สังคม						
ยุทธศาสตร์ที่ ๔ ด้านการสร้าง โอกาสความเสมอ ภาคและเท่าเทียม กันทางสังคม	ยุทธศาสตร์ที่ ๑ การเสริมสร้าง และพัฒนา ศักยภาพทุน มนุษย์ และ ยุทธศาสตร์ที่ ๒ การสร้าง ความเป็นธรรมและลด ความเหลื่อมล้ำใน สังคม	การพัฒนาสังคม และคุณภาพชีวิต เพื่อสร้างสุข อย่างยั่งยืน	ยุทธศาสตร์จังหวัดที่ ๔ การพัฒนาสังคม และคุณภาพชีวิต เพื่อความสุขอย่าง ยั่งยืน	ยุทธศาสตร์ที่ ๑ การพัฒนา ทรัพยากรมนุษย์	ยุทธศาสตร์ที่ ๒ การพัฒนา ทรัพยากร มนุษย์	โครงการปรับปรุงสนามเด็กเล่น ศูนย์พัฒนาเด็กเล็ก	-
ยุทธศาสตร์ที่ ๔ ด้านการสร้าง โอกาสความเสมอ ภาคและเท่าเทียม กันทางสังคม	ยุทธศาสตร์ที่ ๑ การเสริมสร้าง และพัฒนา ศักยภาพทุน มนุษย์ และ ยุทธศาสตร์ที่ ๒ การสร้าง ความเป็นธรรมและลด ความเหลื่อมล้ำใน สังคม	การพัฒนาสังคม และคุณภาพชีวิต เพื่อสร้างสุข อย่างยั่งยืน	ยุทธศาสตร์จังหวัดที่ ๔ การพัฒนาสังคม และคุณภาพชีวิต เพื่อความสุขอย่าง ยั่งยืน	ยุทธศาสตร์ที่ ๑ การพัฒนา ทรัพยากรมนุษย์	ยุทธศาสตร์ที่ ๒ การพัฒนา ทรัพยากร มนุษย์	โครงการก่อสร้างรั้วศูนย์พัฒนา เด็กเล็กหลักศิลาใต้	-

ยุทธศาสตร์ชาติ ๒๐ ปี	แผนพัฒนา เศรษฐกิจและ สังคมแห่งชาติ ฉบับที่ ๑๒	ยุทธศาสตร์ จังหวัด/กลุ่ม จังหวัด/ภาค	ยุทธศาสตร์จังหวัด	ยุทธศาสตร์ ขององค์กรปกครอง ส่วนท้องถิ่นในเขต จังหวัดนครพนม	ยุทธศาสตร์ (ของ อปท.)	โครงการเพื่อการพัฒนาท้องถิ่น	
						ตามแผน	ดำเนินการจริง
ยุทธศาสตร์ที่ ๔ ด้านการสร้าง โอกาสความเสมอ ภาคและเท่าเทียม กันทางสังคม	ยุทธศาสตร์ที่ ๑ การเสริมสร้าง และพัฒนา ศักยภาพทุน มนุษย์ และ ยุทธศาสตร์ที่ ๒ การสร้างความ เป็นธรรมและลด ความเหลื่อมล้ำใน สังคม	การพัฒนาสังคม และคุณภาพชีวิต เพื่อสร้างความสุข อย่างยั่งยืน	ยุทธศาสตร์จังหวัดที่ ๔ การพัฒนาสังคม และคุณภาพชีวิต เพื่อความสุขอย่าง ยั่งยืน	ยุทธศาสตร์ที่ ๑ การพัฒนา ทรัพยากรมนุษย์	ยุทธศาสตร์ที่ ๒ การพัฒนา ทรัพยากร มนุษย์	โครงการจัดภูมิทัศน์ศูนย์พัฒนา เด็กเล็ก	-
ยุทธศาสตร์ที่ ๔ ด้านการสร้าง โอกาสความเสมอ ภาคและเท่าเทียม กันทางสังคม	ยุทธศาสตร์ที่ ๑ การเสริมสร้าง และพัฒนา ศักยภาพทุน มนุษย์ และ ยุทธศาสตร์ที่ ๒ การสร้างความ เป็นธรรมและลด ความเหลื่อมล้ำใน สังคม	การพัฒนาสังคม และคุณภาพชีวิต เพื่อสร้างความสุข อย่างยั่งยืน	ยุทธศาสตร์จังหวัดที่ ๔ การพัฒนาสังคม และคุณภาพชีวิต เพื่อความสุขอย่าง ยั่งยืน	ยุทธศาสตร์ที่ ๑ การพัฒนา ทรัพยากรมนุษย์	ยุทธศาสตร์ที่ ๒ การพัฒนา ทรัพยากร มนุษย์	โครงการก่อสร้างศาลาที่พัก ผู้ปกครองในศูนย์พัฒนาเด็กเล็ก	-
ยุทธศาสตร์ที่ ๔ ด้านการสร้าง โอกาสความเสมอ	ยุทธศาสตร์ที่ ๑ การเสริมสร้าง และพัฒนา	การพัฒนาสังคม และคุณภาพชีวิต	ยุทธศาสตร์จังหวัดที่ ๔ การพัฒนาสังคม และคุณภาพชีวิต	ยุทธศาสตร์ที่ ๑ การพัฒนา ทรัพยากรมนุษย์	ยุทธศาสตร์ที่ ๒ การพัฒนา	โครงการก่อสร้างถนนคอนกรีต เสริมเหล็กทางเข้าสู่ศูนย์พัฒนา เด็กเล็กหนองกุดแคน	-

การติดตามและประเมินผลแผนพัฒนาท้องถิ่น : รอบที่ 1 (1 ตุลาคม 2563- 31 มีนาคม 2564)

ยุทธศาสตร์ชาติ ๒๐ ปี	แผนพัฒนา เศรษฐกิจและ สังคมแห่งชาติ ฉบับที่ ๑๒	ยุทธศาสตร์ จังหวัด/กลุ่ม จังหวัด/ภาค	ยุทธศาสตร์จังหวัด	ยุทธศาสตร์ ขององค์กรปกครอง ส่วนท้องถิ่นในเขต จังหวัดนครพนม	ยุทธศาสตร์ (ของ อปท.)	โครงการเพื่อการพัฒนาท้องถิ่น	
						ตามแผน	ดำเนินการจริง
ภาคและเท่าเทียม กันทางสังคม	ศักยภาพทุน มนุษย์ และ ยุทธศาสตร์ที่ ๒ การสร้าง ความเป็นธรรมและลด ความเหลื่อมล้ำใน สังคม	เพื่อสร้าง ความสุข อย่างยั่งยืน	เพื่อ ความสุข อย่าง ยั่งยืน		ทรัพยากร มนุษย์		
ยุทธศาสตร์ที่ ๔ ด้านการสร้าง โอกาสความเสมอ ภาคและเท่าเทียม กันทางสังคม	ยุทธศาสตร์ที่ ๑ การเสริมสร้าง และพัฒนา ศักยภาพ ทุนมนุษย์ และ ยุทธศาสตร์ที่ ๒ การสร้าง ความเป็นธรรมและลด ความเหลื่อมล้ำใน สังคม	การพัฒนา สังคม และคุณภาพ ชีวิต เพื่อสร้าง ความสุข อย่างยั่งยืน	ยุทธศาสตร์ จังหวัดที่ ๔ การพัฒนา สังคม และคุณภาพ ชีวิต เพื่อ ความสุข อย่าง ยั่งยืน	ยุทธศาสตร์ที่ ๑ การพัฒนา ทรัพยากร มนุษย์	ยุทธศาสตร์ที่ ๒ การพัฒนา ทรัพยากร มนุษย์	โครงการก่อสร้าง เสาธงศูนย์ พัฒนาเด็ก เล็กหนอง กุดแคน	-
ยุทธศาสตร์ที่ ๔ ด้านการสร้าง โอกาสความเสมอ ภาคและเท่าเทียม กันทางสังคม	ยุทธศาสตร์ที่ ๑ การเสริมสร้าง และพัฒนา ศักยภาพ ทุนมนุษย์ และ ยุทธศาสตร์ที่ ๒	การพัฒนา สังคม และคุณภาพ ชีวิต เพื่อสร้าง ความสุข อย่างยั่งยืน	ยุทธศาสตร์ จังหวัดที่ ๔ การพัฒนา สังคม และคุณภาพ ชีวิต เพื่อ ความสุข อย่าง ยั่งยืน	ยุทธศาสตร์ที่ ๑ การพัฒนา ทรัพยากร มนุษย์	ยุทธศาสตร์ที่ ๒ การพัฒนา ทรัพยากร มนุษย์	โครงการก่อสร้าง ศูนย์ ปราชญ์ ศตวรรษที่ ๒๑ กลุ่มวิสาหกิจ ชุมชน	-

การติดตามและประเมินผลแผนพัฒนาท้องถิ่น : รอบที่ 1 (1 ตุลาคม 2563- 31 มีนาคม 2564)

ยุทธศาสตร์ชาติ ๒๐ ปี	แผนพัฒนา เศรษฐกิจและ สังคมแห่งชาติ ฉบับที่ ๑๒	ยุทธศาสตร์ จังหวัด/กลุ่ม จังหวัด/ภาค	ยุทธศาสตร์จังหวัด	ยุทธศาสตร์ ขององค์กรปกครอง ส่วนท้องถิ่นในเขต จังหวัดนครพนม	ยุทธศาสตร์ (ของ อปท.)	โครงการเพื่อการพัฒนาท้องถิ่น	
						ตามแผน	ดำเนินการจริง
	การสร้างความเป็นธรรมและลดความเหลื่อมล้ำในสังคม						
ยุทธศาสตร์ที่ ๔ ด้านการสร้าง โอกาสความเสมอ ภาคและเท่าเทียม กันทางสังคม	ยุทธศาสตร์ที่ ๑ การเสริมสร้าง และพัฒนา ศักยภาพทุน มนุษย์ และ ยุทธศาสตร์ที่ ๒ การสร้างความเป็นธรรมและลดความเหลื่อมล้ำในสังคม	การพัฒนาสังคม และคุณภาพชีวิต เพื่อสร้างความสุข อย่างยั่งยืน	ยุทธศาสตร์จังหวัดที่ ๔ การพัฒนาสังคม และคุณภาพชีวิต เพื่อความสุขอย่าง ยั่งยืน	ยุทธศาสตร์ที่ ๑ การพัฒนา ทรัพยากรมนุษย์	ยุทธศาสตร์ที่ ๒ การพัฒนา ทรัพยากร มนุษย์	โครงการก่อสร้างศูนย์แสดงสินค้า OTOP	-
ยุทธศาสตร์ที่ ๔ ด้านการสร้าง โอกาสความเสมอ ภาคและเท่าเทียม กันทางสังคม	ยุทธศาสตร์ที่ ๑ การเสริมสร้าง และพัฒนา ศักยภาพทุน มนุษย์ และ ยุทธศาสตร์ที่ ๒ การสร้างความเป็นธรรมและลด	การพัฒนาสังคม และคุณภาพชีวิต เพื่อสร้างความสุข อย่างยั่งยืน	ยุทธศาสตร์จังหวัดที่ ๔ การพัฒนาสังคม และคุณภาพชีวิต เพื่อความสุขอย่าง ยั่งยืน	ยุทธศาสตร์ที่ ๑ การพัฒนา ทรัพยากรมนุษย์	ยุทธศาสตร์ที่ ๒ การพัฒนา ทรัพยากร มนุษย์	โครงการปรับปรุงซ่อมแซมศูนย์ การเรียนรู้ผลิตภัณฑ์สมุนไพร หมู่ ที่ ๔	-

การติดตามและประเมินผลแผนพัฒนาท้องถิ่น : รอบที่ 1 (1 ตุลาคม 2563- 31 มีนาคม 2564)

ยุทธศาสตร์ชาติ ๒๐ ปี	แผนพัฒนา เศรษฐกิจและ สังคมแห่งชาติ ฉบับที่ ๑๒	ยุทธศาสตร์ จังหวัด/กลุ่ม จังหวัด/ภาค	ยุทธศาสตร์จังหวัด	ยุทธศาสตร์ ขององค์กรปกครอง ส่วนท้องถิ่นในเขต จังหวัดนครพนม	ยุทธศาสตร์ (ของ อปท.)	โครงการเพื่อการพัฒนาท้องถิ่น	
						ตามแผน	ดำเนินการจริง
	ความเหลื่อมล้ำใน สังคม						
ยุทธศาสตร์ที่ ๔ ด้านการสร้าง โอกาสความเสมอ ภาคและเท่าเทียม กันทางสังคม	ยุทธศาสตร์ที่ ๑ การเสริมสร้าง และพัฒนา ศักยภาพทุน มนุษย์ และ ยุทธศาสตร์ที่ ๒ การสร้างควม เป็นธรรมและลด ความเหลื่อมล้ำใน สังคม	การพัฒนาสังคม และคุณภาพชีวิต เพื่อสร้างความสุข อย่างยั่งยืน	ยุทธศาสตร์จังหวัดที่ ๔ การพัฒนาสังคม และคุณภาพชีวิต เพื่อความสุขอย่าง ยั่งยืน	ยุทธศาสตร์ที่ ๑ การพัฒนา ทรัพยากรมนุษย์	ยุทธศาสตร์ที่ ๒ การพัฒนา ทรัพยากร มนุษย์	โครงการแข่งขันกีฬาชมวทยไทย ประจำตำบล	-
ยุทธศาสตร์ที่ ๔ ด้านการสร้าง โอกาสความเสมอ ภาคและเท่าเทียม กันทางสังคม	ยุทธศาสตร์ที่ ๑ การเสริมสร้าง และพัฒนา ศักยภาพทุน มนุษย์ และ ยุทธศาสตร์ที่ ๒ การสร้างควม เป็นธรรมและลด ความเหลื่อมล้ำใน สังคม	การพัฒนาสังคม และคุณภาพชีวิต เพื่อสร้างความสุข อย่างยั่งยืน	ยุทธศาสตร์จังหวัดที่ ๔ การพัฒนาสังคม และคุณภาพชีวิต เพื่อความสุขอย่าง ยั่งยืน	ยุทธศาสตร์ที่ ๑ การพัฒนา ทรัพยากรมนุษย์	ยุทธศาสตร์ที่ ๒ การพัฒนา ทรัพยากร มนุษย์	โครงการจัดหาอุปกรณ์ใน โครงการเดินแอโรบิค	-

ยุทธศาสตร์ชาติ ๒๐ ปี	แผนพัฒนา เศรษฐกิจและ สังคมแห่งชาติ ฉบับที่ ๑๒	ยุทธศาสตร์ จังหวัด/กลุ่ม จังหวัด/ภาค	ยุทธศาสตร์จังหวัด	ยุทธศาสตร์ ขององค์กรปกครอง ส่วนท้องถิ่นในเขต จังหวัดนครพนม	ยุทธศาสตร์ (ของ อปท.)	โครงการเพื่อการพัฒนาท้องถิ่น	
						ตามแผน	ดำเนินการจริง
ยุทธศาสตร์ที่ ๔ ด้านการสร้าง โอกาสความเสมอ ภาคและเท่าเทียม กันทางสังคม	ยุทธศาสตร์ที่ ๑ การเสริมสร้าง และพัฒนา ศักยภาพทุน มนุษย์ และ ยุทธศาสตร์ที่ ๒ การสร้างควม เป็นธรรมและลด ความเหลื่อมล้ำใน สังคม	การพัฒนาสังคม และคุณภาพชีวิต เพื่อสร้างความสุข อย่างยั่งยืน	ยุทธศาสตร์จังหวัดที่ ๔ การพัฒนาสังคม และคุณภาพชีวิต เพื่อความสุขอย่าง ยั่งยืน	ยุทธศาสตร์ที่ ๑ การพัฒนา ทรัพยากรมนุษย์	ยุทธศาสตร์ที่ ๒ การพัฒนา ทรัพยากร มนุษย์	จัดซื้ออุปกรณ์กีฬาและปรับปรุง สนามกีฬา	-
ยุทธศาสตร์ที่ ๔ ด้านการสร้าง โอกาสความเสมอ ภาคและเท่าเทียม กันทางสังคม	ยุทธศาสตร์ที่ ๑ การเสริมสร้าง และพัฒนา ศักยภาพทุน มนุษย์ และ ยุทธศาสตร์ที่ ๒ การสร้างควม เป็นธรรมและลด ความเหลื่อมล้ำใน สังคม	การพัฒนาสังคม และคุณภาพชีวิต เพื่อสร้างความสุข อย่างยั่งยืน	ยุทธศาสตร์จังหวัดที่ ๔ การพัฒนาสังคม และคุณภาพชีวิต เพื่อความสุขอย่าง ยั่งยืน	ยุทธศาสตร์ที่ ๑ การพัฒนา ทรัพยากรมนุษย์	ยุทธศาสตร์ที่ ๒ การพัฒนา ทรัพยากร มนุษย์	อุดหนุนส่งเสริมการกีฬาใน สถานศึกษา	-
ยุทธศาสตร์ที่ ๔ ด้านการสร้าง โอกาสความเสมอ	ยุทธศาสตร์ที่ ๑ การเสริมสร้าง และพัฒนา	การพัฒนาสังคม และคุณภาพชีวิต	ยุทธศาสตร์จังหวัดที่ ๔ การพัฒนาสังคม และคุณภาพชีวิต	ยุทธศาสตร์ที่ ๑ การพัฒนา ทรัพยากรมนุษย์	ยุทธศาสตร์ที่ ๒ การพัฒนา	แข่งขันกีฬา ด้านยาเสพติด	/

การติดตามและประเมินผลแผนพัฒนาท้องถิ่น : รอบที่ 1 (1 ตุลาคม 2563- 31 มีนาคม 2564)

ยุทธศาสตร์ชาติ ๒๐ ปี	แผนพัฒนา เศรษฐกิจและ สังคมแห่งชาติ ฉบับที่ ๑๒	ยุทธศาสตร์ จังหวัด/กลุ่ม จังหวัด/ภาค	ยุทธศาสตร์จังหวัด	ยุทธศาสตร์ ขององค์กรปกครอง ส่วนท้องถิ่นในเขต จังหวัดนครพนม	ยุทธศาสตร์ (ของ อปท.)	โครงการเพื่อการพัฒนาท้องถิ่น	
						ตามแผน	ดำเนินการจริง
ภาคและเท่าเทียม กันทางสังคม	ศักยภาพทุน มนุษย์ และ ยุทธศาสตร์ที่ ๒ การสร้าง ความเป็นธรรมและลด ความเหลื่อมล้ำใน สังคม	เพื่อสร้าง ความสุข อย่างยั่งยืน	เพื่อ ความสุข อย่าง ยั่งยืน		ทรัพยากร มนุษย์		
ยุทธศาสตร์ที่ ๔ ด้านการสร้าง โอกาสความเสมอ ภาคและเท่าเทียม กันทางสังคม	ยุทธศาสตร์ที่ ๑ การเสริมสร้าง และพัฒนา ศักยภาพ ทุนมนุษย์ และ ยุทธศาสตร์ที่ ๒ การสร้าง ความเป็นธรรมและลด ความเหลื่อมล้ำใน สังคม	การพัฒนา สังคม และคุณภาพ ชีวิต เพื่อสร้าง ความสุข อย่างยั่งยืน	ยุทธศาสตร์ จังหวัดที่ ๔ การพัฒนา สังคม และคุณภาพ ชีวิต เพื่อ ความสุข อย่าง ยั่งยืน	ยุทธศาสตร์ที่ ๑ การพัฒนา ทรัพยากร มนุษย์	ยุทธศาสตร์ที่ ๒ การพัฒนา ทรัพยากร มนุษย์	โครงการจัดซื้ออุปกรณ์ออกกำลัง กาย หมู่ที่ ๑๑	-
ยุทธศาสตร์ที่ ๔ ด้านการสร้าง โอกาสความเสมอ ภาคและเท่าเทียม กันทางสังคม	ยุทธศาสตร์ที่ ๑ การเสริมสร้าง และพัฒนา ศักยภาพ ทุนมนุษย์ และ ยุทธศาสตร์ที่ ๒	การพัฒนา สังคม และคุณภาพ ชีวิต เพื่อสร้าง ความสุข อย่างยั่งยืน	ยุทธศาสตร์ จังหวัดที่ ๔ การพัฒนา สังคม และคุณภาพ ชีวิต เพื่อ ความสุข อย่าง ยั่งยืน	ยุทธศาสตร์ที่ ๑ การพัฒนา ทรัพยากร มนุษย์	ยุทธศาสตร์ที่ ๒ การพัฒนา ทรัพยากร มนุษย์	โครงการแข่งขันกีฬาเด็กปฐมวัย	-

การติดตามและประเมินผลแผนพัฒนาท้องถิ่น : รอบที่ 1 (1 ตุลาคม 2563- 31 มีนาคม 2564)

ยุทธศาสตร์ชาติ ๒๐ ปี	แผนพัฒนา เศรษฐกิจและ สังคมแห่งชาติ ฉบับที่ ๑๒	ยุทธศาสตร์ จังหวัด/กลุ่ม จังหวัด/ภาค	ยุทธศาสตร์จังหวัด	ยุทธศาสตร์ ขององค์กรปกครอง ส่วนท้องถิ่นในเขต จังหวัดนครพนม	ยุทธศาสตร์ (ของ อปท.)	โครงการเพื่อการพัฒนาท้องถิ่น	
						ตามแผน	ดำเนินการจริง
	การสร้างความเป็นธรรมและลดความเหลื่อมล้ำในสังคม						
ยุทธศาสตร์ที่ ๔ ด้านการสร้าง โอกาสความเสมอ ภาคและเท่าเทียม กันทางสังคม	ยุทธศาสตร์ที่ ๑ การเสริมสร้าง และพัฒนา ศักยภาพทุน มนุษย์ และ ยุทธศาสตร์ที่ ๒ การสร้างความเป็นธรรมและลดความเหลื่อมล้ำในสังคม	การพัฒนาสังคม และคุณภาพชีวิต เพื่อสร้างความสุข อย่างยั่งยืน	ยุทธศาสตร์จังหวัดที่ ๔ การพัฒนาสังคม และคุณภาพชีวิต เพื่อความสุขอย่าง ยั่งยืน	ยุทธศาสตร์ที่ ๑ การพัฒนา ทรัพยากรมนุษย์	ยุทธศาสตร์ที่ ๒ การพัฒนา ทรัพยากร มนุษย์	จัดซื้ออาหารเสริม (นม)	/
ยุทธศาสตร์ที่ ๔ ด้านการสร้าง โอกาสความเสมอ ภาคและเท่าเทียม กันทางสังคม	ยุทธศาสตร์ที่ ๑ การเสริมสร้าง และพัฒนา ศักยภาพทุน มนุษย์ และ ยุทธศาสตร์ที่ ๒ การสร้างความเป็นธรรมและลด	การพัฒนาสังคม และคุณภาพชีวิต เพื่อสร้างความสุข อย่างยั่งยืน	ยุทธศาสตร์จังหวัดที่ ๔ การพัฒนาสังคม และคุณภาพชีวิต เพื่อความสุขอย่าง ยั่งยืน	ยุทธศาสตร์ที่ ๑ การพัฒนา ทรัพยากรมนุษย์	ยุทธศาสตร์ที่ ๒ การพัฒนา ทรัพยากร มนุษย์	จัดซื้ออาหารกลางวัน	//

ยุทธศาสตร์ชาติ ๒๐ ปี	แผนพัฒนา เศรษฐกิจและ สังคมแห่งชาติ ฉบับที่ ๑๒	ยุทธศาสตร์ จังหวัด/กลุ่ม จังหวัด/ภาค	ยุทธศาสตร์จังหวัด	ยุทธศาสตร์ ขององค์กรปกครอง ส่วนท้องถิ่นในเขต จังหวัดนครพนม	ยุทธศาสตร์ (ของ อปท.)	โครงการเพื่อการพัฒนาท้องถิ่น	
						ตามแผน	ดำเนินการจริง
	ความเหลื่อมล้ำใน สังคม						
ยุทธศาสตร์ที่ ๔ ด้านการสร้าง โอกาสความเสมอ ภาคและเท่าเทียม กันทางสังคม	ยุทธศาสตร์ที่ ๑ การเสริมสร้าง และพัฒนา ศักยภาพทุน มนุษย์ และ ยุทธศาสตร์ที่ ๒ การสร้างควม เป็นธรรมและลด ความเหลื่อมล้ำใน สังคม	การพัฒนาสังคม และคุณภาพชีวิต เพื่อสร้างความสุข อย่างยั่งยืน	ยุทธศาสตร์จังหวัดที่ ๔ การพัฒนาสังคม และคุณภาพชีวิต เพื่อความสุขอย่าง ยั่งยืน	ยุทธศาสตร์ที่ ๑ การพัฒนา ทรัพยากรมนุษย์	ยุทธศาสตร์ที่ ๒ การพัฒนา ทรัพยากร มนุษย์	จัดหาสื่อวัสดุอุปกรณ์ครุภัณฑ์ ด้านการศึกษา	-
ยุทธศาสตร์ที่ ๔ ด้านการสร้าง โอกาสความเสมอ ภาคและเท่าเทียม กันทางสังคม	ยุทธศาสตร์ที่ ๑ การเสริมสร้าง และพัฒนา ศักยภาพทุน มนุษย์ และ ยุทธศาสตร์ที่ ๒ การสร้างควม เป็นธรรมและลด ความเหลื่อมล้ำใน สังคม	การพัฒนาสังคม และคุณภาพชีวิต เพื่อสร้างความสุข อย่างยั่งยืน	ยุทธศาสตร์จังหวัดที่ ๔ การพัฒนาสังคม และคุณภาพชีวิต เพื่อความสุขอย่าง ยั่งยืน	ยุทธศาสตร์ที่ ๑ การพัฒนา ทรัพยากรมนุษย์	ยุทธศาสตร์ที่ ๒ การพัฒนา ทรัพยากร มนุษย์	โครงการอบรมสัมมนาพัฒนาการ จัดศึกษาศูนย์พัฒนาเด็กเล็กและ ศึกษาดูงานนอกสถานที่	-

ยุทธศาสตร์ชาติ ๒๐ ปี	แผนพัฒนา เศรษฐกิจและ สังคมแห่งชาติ ฉบับที่ ๑๒	ยุทธศาสตร์ จังหวัด/กลุ่ม จังหวัด/ภาค	ยุทธศาสตร์จังหวัด	ยุทธศาสตร์ ขององค์กรปกครอง ส่วนท้องถิ่นในเขต จังหวัดนครนรม	ยุทธศาสตร์ (ของ อปท.)	โครงการเพื่อการพัฒนาท้องถิ่น	
						ตามแผน	ดำเนินการจริง
ยุทธศาสตร์ที่ ๔ ด้านการสร้าง โอกาสความเสมอ ภาคและเท่าเทียม กันทางสังคม	ยุทธศาสตร์ที่ ๑ การเสริมสร้าง และพัฒนา ศักยภาพทุน มนุษย์ และ ยุทธศาสตร์ที่ ๒ การสร้าง ความเป็นธรรมและลด ความเหลื่อมล้ำใน สังคม	การพัฒนาสังคม และคุณภาพชีวิต เพื่อสร้างสุข อย่างยั่งยืน	ยุทธศาสตร์จังหวัดที่ ๔ การพัฒนาสังคม และคุณภาพชีวิต เพื่อสุขอย่าง ยั่งยืน	ยุทธศาสตร์ที่ ๑ การพัฒนา ทรัพยากรมนุษย์	ยุทธศาสตร์ที่ ๒ การพัฒนา ทรัพยากร มนุษย์	จัดซื้อวัสดุอุปกรณ์กีฬาโรงเรียน ในตำบลองค์การบริหารส่วน ตำบลกุดคำ	-
ยุทธศาสตร์ที่ ๔ ด้านการสร้าง โอกาสความเสมอ ภาคและเท่าเทียม กันทางสังคม	ยุทธศาสตร์ที่ ๑ การเสริมสร้าง และพัฒนา ศักยภาพทุน มนุษย์ และ ยุทธศาสตร์ที่ ๒ การสร้าง ความเป็นธรรมและลด ความเหลื่อมล้ำใน สังคม	การพัฒนาสังคม และคุณภาพชีวิต เพื่อสร้างสุข อย่างยั่งยืน	ยุทธศาสตร์จังหวัดที่ ๔ การพัฒนาสังคม และคุณภาพชีวิต เพื่อสุขอย่าง ยั่งยืน	ยุทธศาสตร์ที่ ๑ การพัฒนา ทรัพยากรมนุษย์	ยุทธศาสตร์ที่ ๒ การพัฒนา ทรัพยากร มนุษย์	โครงการสานสายใยสัมพันธ์ ผู้ประกอบการและครูผู้ดูแลเด็ก	-
ยุทธศาสตร์ที่ ๔ ด้านการสร้าง โอกาสความเสมอ	ยุทธศาสตร์ที่ ๑ การเสริมสร้าง และพัฒนา	การพัฒนาสังคม และคุณภาพชีวิต	ยุทธศาสตร์จังหวัดที่ ๔ การพัฒนาสังคม และคุณภาพชีวิต	ยุทธศาสตร์ที่ ๑ การพัฒนา ทรัพยากรมนุษย์	ยุทธศาสตร์ที่ ๒ การพัฒนา	โครงการแข่งขันทักษะทาง วิชาการระดับปฐมวัย	-

การติดตามและประเมินผลแผนพัฒนาท้องถิ่น : รอบที่ 1 (1 ตุลาคม 2563- 31 มีนาคม 2564)

ยุทธศาสตร์ชาติ ๒๐ ปี	แผนพัฒนา เศรษฐกิจและ สังคมแห่งชาติ ฉบับที่ ๑๒	ยุทธศาสตร์ จังหวัด/กลุ่ม จังหวัด/ภาค	ยุทธศาสตร์จังหวัด	ยุทธศาสตร์ ขององค์กรปกครอง ส่วนท้องถิ่นในเขต จังหวัดนครพนม	ยุทธศาสตร์ (ของ อปท.)	โครงการเพื่อการพัฒนาท้องถิ่น	
						ตามแผน	ดำเนินการจริง
ภาคและเท่าเทียม กันทางสังคม	ศักยภาพทุน มนุษย์ และ ยุทธศาสตร์ที่ ๒ การสร้าง ความเป็นธรรมและลด ความเหลื่อมล้ำใน สังคม	เพื่อสร้าง ความสุข อย่างยั่งยืน	เพื่อ ความสุข อย่าง ยั่งยืน		ทรัพยากร มนุษย์		
ยุทธศาสตร์ที่ ๔ ด้านการสร้าง โอกาสความเสมอ ภาคและเท่าเทียม กันทางสังคม	ยุทธศาสตร์ที่ ๑ การเสริมสร้าง และพัฒนา ศักยภาพทุน มนุษย์ และ ยุทธศาสตร์ที่ ๒ การสร้าง ความเป็นธรรมและลด ความเหลื่อมล้ำใน สังคม	การพัฒนาสังคม และคุณภาพชีวิต เพื่อสร้าง ความสุข อย่างยั่งยืน	ยุทธศาสตร์จังหวัดที่ ๔ การพัฒนาสังคม และคุณภาพชีวิต เพื่อ ความสุข อย่าง ยั่งยืน	ยุทธศาสตร์ที่ ๑ การพัฒนา ทรัพยากรมนุษย์	ยุทธศาสตร์ที่ ๒ การพัฒนา ทรัพยากร มนุษย์	โครงการทัศนศึกษาดูงานครู บุคลากรทางการศึกษา	-
ยุทธศาสตร์ที่ ๔ ด้านการสร้าง โอกาสความเสมอ ภาคและเท่าเทียม กันทางสังคม	ยุทธศาสตร์ที่ ๑ การเสริมสร้าง และพัฒนา ศักยภาพทุน มนุษย์ และ	การพัฒนาสังคม และคุณภาพชีวิต เพื่อสร้าง ความสุข อย่างยั่งยืน	ยุทธศาสตร์จังหวัดที่ ๔ การพัฒนาสังคม และคุณภาพชีวิต เพื่อ ความสุข อย่าง ยั่งยืน	ยุทธศาสตร์ที่ ๑ การพัฒนา ทรัพยากรมนุษย์	ยุทธศาสตร์ที่ ๒ การพัฒนา ทรัพยากร มนุษย์	โครงการแลกเปลี่ยนสื่อ นวัตกรรมทางการศึกษา	-

การติดตามและประเมินผลแผนพัฒนาท้องถิ่น : รอบที่ 1 (1 ตุลาคม 2563- 31 มีนาคม 2564)

ยุทธศาสตร์ชาติ ๒๐ ปี	แผนพัฒนา เศรษฐกิจและ สังคมแห่งชาติ ฉบับที่ ๑๒	ยุทธศาสตร์ จังหวัด/กลุ่ม จังหวัด/ภาค	ยุทธศาสตร์จังหวัด	ยุทธศาสตร์ ขององค์กรปกครอง ส่วนท้องถิ่นในเขต จังหวัดนครพนม	ยุทธศาสตร์ (ของ อปท.)	โครงการเพื่อการพัฒนาท้องถิ่น	
						ตามแผน	ดำเนินการจริง
	ยุทธศาสตร์ที่ ๒ การสร้าง ความเป็นธรรมและลด ความเหลื่อมล้ำใน สังคม						
ยุทธศาสตร์ที่ ๔ ด้านการสร้าง โอกาสความเสมอ ภาคและเท่าเทียม กันทางสังคม	ยุทธศาสตร์ที่ ๑ การเสริมสร้าง และพัฒนา ศักยภาพทุน มนุษย์ และ ยุทธศาสตร์ที่ ๒ การสร้าง ความเป็นธรรมและลด ความเหลื่อมล้ำใน สังคม	การพัฒนาสังคม และคุณภาพชีวิต เพื่อสร้างสุข อย่างยั่งยืน	ยุทธศาสตร์จังหวัดที่ ๔ การพัฒนาสังคม และคุณภาพชีวิต เพื่อสุขอย่าง ยั่งยืน	ยุทธศาสตร์ที่ ๑ การพัฒนา ทรัพยากรมนุษย์	ยุทธศาสตร์ที่ ๒ การพัฒนา ทรัพยากร มนุษย์	โครงการประกวดศูนย์พัฒนาเด็ก เล็กนำอยู่	-
ยุทธศาสตร์ที่ ๔ ด้านการสร้าง โอกาสความเสมอ ภาคและเท่าเทียม กันทางสังคม	ยุทธศาสตร์ที่ ๑ การเสริมสร้าง และพัฒนา ศักยภาพทุน มนุษย์ และ ยุทธศาสตร์ที่ ๒ การสร้าง ความเป็นธรรมและลด	การพัฒนาสังคม และคุณภาพชีวิต เพื่อสร้างสุข อย่างยั่งยืน	ยุทธศาสตร์จังหวัดที่ ๔ การพัฒนาสังคม และคุณภาพชีวิต เพื่อสุขอย่าง ยั่งยืน	ยุทธศาสตร์ที่ ๑ การพัฒนา ทรัพยากรมนุษย์	ยุทธศาสตร์ที่ ๒ การพัฒนา ทรัพยากร มนุษย์	โครงการประกวดเศรษฐกิจ พอเพียงของศูนย์พัฒนาเด็กเล็ก	-

การติดตามและประเมินผลแผนพัฒนาท้องถิ่น : รอบที่ 1 (1 ตุลาคม 2563- 31 มีนาคม 2564)

ยุทธศาสตร์ชาติ ๒๐ ปี	แผนพัฒนา เศรษฐกิจและ สังคมแห่งชาติ ฉบับที่ ๑๒	ยุทธศาสตร์ จังหวัด/กลุ่ม จังหวัด/ภาค	ยุทธศาสตร์จังหวัด	ยุทธศาสตร์ ขององค์กรปกครอง ส่วนท้องถิ่นในเขต จังหวัดนครพนม	ยุทธศาสตร์ (ของ อปท.)	โครงการเพื่อการพัฒนาท้องถิ่น	
						ตามแผน	ดำเนินการจริง
	ความเหลื่อมล้ำใน สังคม						
ยุทธศาสตร์ที่ ๔ ด้านการสร้าง โอกาสความเสมอ ภาคและเท่าเทียม กันทางสังคม	ยุทธศาสตร์ที่ ๑ การเสริมสร้าง และพัฒนา ศักยภาพทุน มนุษย์ และ ยุทธศาสตร์ที่ ๒ การสร้าง ความเป็นธรรมและลด ความเหลื่อมล้ำใน สังคม	การพัฒนาสังคม และคุณภาพชีวิต เพื่อสร้างสุข อย่างยั่งยืน	ยุทธศาสตร์จังหวัดที่ ๔ การพัฒนาสังคม และคุณภาพชีวิต เพื่อสุขอย่าง ยั่งยืน	ยุทธศาสตร์ที่ ๑ การพัฒนา ทรัพยากรมนุษย์	ยุทธศาสตร์ที่ ๒ การพัฒนา ทรัพยากร มนุษย์	โครงการประกวดบุคลากรดีเด่น ของศูนย์พัฒนาเด็กเล็ก	-
ยุทธศาสตร์ที่ ๔ ด้านการสร้าง โอกาสความเสมอ ภาคและเท่าเทียม กันทางสังคม	ยุทธศาสตร์ที่ ๑ การเสริมสร้าง และพัฒนา ศักยภาพทุน มนุษย์ และ ยุทธศาสตร์ที่ ๒ การสร้าง ความเป็นธรรมและลด ความเหลื่อมล้ำใน สังคม	การพัฒนาสังคม และคุณภาพชีวิต เพื่อสร้างสุข อย่างยั่งยืน	ยุทธศาสตร์จังหวัดที่ ๔ การพัฒนาสังคม และคุณภาพชีวิต เพื่อสุขอย่าง ยั่งยืน	ยุทธศาสตร์ที่ ๑ การพัฒนา ทรัพยากรมนุษย์	ยุทธศาสตร์ที่ ๒ การพัฒนา ทรัพยากร มนุษย์	โครงการนิเทศบุคลากรทาง การศึกษาประจำปี	-

ยุทธศาสตร์ชาติ ๒๐ ปี	แผนพัฒนา เศรษฐกิจและ สังคมแห่งชาติ ฉบับที่ ๑๒	ยุทธศาสตร์ จังหวัด/กลุ่ม จังหวัด/ภาค	ยุทธศาสตร์จังหวัด	ยุทธศาสตร์ ขององค์กรปกครอง ส่วนท้องถิ่นในเขต จังหวัดนครพนม	ยุทธศาสตร์ (ของ อปท.)	โครงการเพื่อการพัฒนาท้องถิ่น	
						ตามแผน	ดำเนินการจริง
ยุทธศาสตร์ที่ ๔ ด้านการสร้าง โอกาสความเสมอ ภาคและเท่าเทียม กันทางสังคม	ยุทธศาสตร์ที่ ๑ การเสริมสร้าง และพัฒนา ศักยภาพทุน มนุษย์ และ ยุทธศาสตร์ที่ ๒ การสร้างความ เป็นธรรมและลด ความเหลื่อมล้ำใน สังคม	การพัฒนาสังคม และคุณภาพชีวิต เพื่อสร้างความสุข อย่างยั่งยืน	ยุทธศาสตร์จังหวัดที่ ๔ การพัฒนาสังคม และคุณภาพชีวิต เพื่อความสุขอย่าง ยั่งยืน	ยุทธศาสตร์ที่ ๑ การพัฒนา ทรัพยากรมนุษย์	ยุทธศาสตร์ที่ ๒ การพัฒนา ทรัพยากร มนุษย์	โครงการจัดซื้อวัสดุงานบ้านงาน ครัวของศูนย์พัฒนาเด็กเล็ก	-
ยุทธศาสตร์ที่ ๔ ด้านการสร้าง โอกาสความเสมอ ภาคและเท่าเทียม กันทางสังคม	ยุทธศาสตร์ที่ ๑ การเสริมสร้าง และพัฒนา ศักยภาพทุน มนุษย์ และ ยุทธศาสตร์ที่ ๒ การสร้างความ เป็นธรรมและลด ความเหลื่อมล้ำใน สังคม	การพัฒนาสังคม และคุณภาพชีวิต เพื่อสร้างความสุข อย่างยั่งยืน	ยุทธศาสตร์จังหวัดที่ ๔ การพัฒนาสังคม และคุณภาพชีวิต เพื่อความสุขอย่าง ยั่งยืน	ยุทธศาสตร์ที่ ๑ การพัฒนา ทรัพยากรมนุษย์	ยุทธศาสตร์ที่ ๒ การพัฒนา ทรัพยากร มนุษย์	โครงการประกวดหนูน้อยพินสอย	-
ยุทธศาสตร์ที่ ๔ ด้านการสร้าง โอกาสความเสมอ	ยุทธศาสตร์ที่ ๑ การเสริมสร้าง และพัฒนา	การพัฒนาสังคม และคุณภาพชีวิต	ยุทธศาสตร์จังหวัดที่ ๔ การพัฒนาสังคม และคุณภาพชีวิต	ยุทธศาสตร์ที่ ๑ การพัฒนา ทรัพยากรมนุษย์	ยุทธศาสตร์ที่ ๒ การพัฒนา	โครงการวันแม่แห่งชาติ	-

การติดตามและประเมินผลแผนพัฒนาท้องถิ่น : รอบที่ 1 (1 ตุลาคม 2563- 31 มีนาคม 2564)

ยุทธศาสตร์ชาติ ๒๐ ปี	แผนพัฒนา เศรษฐกิจและ สังคมแห่งชาติ ฉบับที่ ๑๒	ยุทธศาสตร์ จังหวัด/กลุ่ม จังหวัด/ภาค	ยุทธศาสตร์จังหวัด	ยุทธศาสตร์ ขององค์กรปกครอง ส่วนท้องถิ่นในเขต จังหวัดนครพนม	ยุทธศาสตร์ (ของ อปท.)	โครงการเพื่อการพัฒนาท้องถิ่น	
						ตามแผน	ดำเนินการจริง
ภาคและเท่าเทียม กันทางสังคม	ศักยภาพทุน มนุษย์ และ ยุทธศาสตร์ที่ ๒ การสร้าง ความเป็นธรรมและลด ความเหลื่อมล้ำใน สังคม	เพื่อสร้าง ความสุข อย่างยั่งยืน	เพื่อ ความสุข อย่าง ยั่งยืน		ทรัพยากร มนุษย์		
ยุทธศาสตร์ที่ ๔ ด้านการสร้าง โอกาสความเสมอ ภาคและเท่าเทียม กันทางสังคม	ยุทธศาสตร์ที่ ๑ การเสริมสร้าง และพัฒนา ศักยภาพ ทุนมนุษย์ และ ยุทธศาสตร์ที่ ๒ การสร้าง ความเป็นธรรมและลด ความเหลื่อมล้ำใน สังคม	การพัฒนา สังคม และคุณภาพ ชีวิต เพื่อสร้าง ความสุข อย่างยั่งยืน	ยุทธศาสตร์ จังหวัดที่ ๔ การพัฒนา สังคม และคุณภาพ ชีวิต เพื่อ ความสุข อย่าง ยั่งยืน	ยุทธศาสตร์ที่ ๑ การพัฒนา ทรัพยากร มนุษย์	ยุทธศาสตร์ที่ ๒ การพัฒนา ทรัพยากร มนุษย์	โครงการ เยี่ยมบ้าน สายสัมพันธ์	-
ยุทธศาสตร์ที่ ๔ ด้านการสร้าง โอกาสความเสมอ ภาคและเท่าเทียม กันทางสังคม	ยุทธศาสตร์ที่ ๑ การเสริมสร้าง และพัฒนา ศักยภาพ ทุนมนุษย์ และ ยุทธศาสตร์ที่ ๒	การพัฒนา สังคม และคุณภาพ ชีวิต เพื่อสร้าง ความสุข อย่างยั่งยืน	ยุทธศาสตร์ จังหวัดที่ ๔ การพัฒนา สังคม และคุณภาพ ชีวิต เพื่อ ความสุข อย่าง ยั่งยืน	ยุทธศาสตร์ที่ ๑ การพัฒนา ทรัพยากร มนุษย์	ยุทธศาสตร์ที่ ๒ การพัฒนา ทรัพยากร มนุษย์	โครงการ จัดซื้อ เครื่อง กรองน้ำ ศูนย์ พัฒนา เด็กเล็ก	-

การติดตามและประเมินผลแผนพัฒนาท้องถิ่น : รอบที่ 1 (1 ตุลาคม 2563- 31 มีนาคม 2564)

ยุทธศาสตร์ชาติ ๒๐ ปี	แผนพัฒนา เศรษฐกิจและ สังคมแห่งชาติ ฉบับที่ ๑๒	ยุทธศาสตร์ จังหวัด/กลุ่ม จังหวัด/ภาค	ยุทธศาสตร์จังหวัด	ยุทธศาสตร์ ขององค์กรปกครอง ส่วนท้องถิ่นในเขต จังหวัดนครพนม	ยุทธศาสตร์ (ของ อปท.)	โครงการเพื่อการพัฒนาท้องถิ่น	
						ตามแผน	ดำเนินการจริง
	การสร้างความเป็นธรรมและลดความเหลื่อมล้ำในสังคม						
ยุทธศาสตร์ที่ ๔ ด้านการสร้าง โอกาสความเสมอ ภาคและเท่าเทียม กันทางสังคม	ยุทธศาสตร์ที่ ๑ การเสริมสร้าง และพัฒนา ศักยภาพทุน มนุษย์ และ ยุทธศาสตร์ที่ ๒ การสร้างความเป็นธรรมและลดความเหลื่อมล้ำในสังคม	การพัฒนาสังคม และคุณภาพชีวิต เพื่อสร้างความสุข อย่างยั่งยืน	ยุทธศาสตร์จังหวัดที่ ๔ การพัฒนาสังคม และคุณภาพชีวิต เพื่อความสุขอย่าง ยั่งยืน	ยุทธศาสตร์ที่ ๑ การพัฒนา ทรัพยากรมนุษย์	ยุทธศาสตร์ที่ ๒ การพัฒนา ทรัพยากร มนุษย์	โครงการจัดซื้อตู้เก็บเอกสารของ ศูนย์พัฒนาเด็กเล็ก	-
ยุทธศาสตร์ที่ ๔ ด้านการสร้าง โอกาสความเสมอ ภาคและเท่าเทียม กันทางสังคม	ยุทธศาสตร์ที่ ๑ การเสริมสร้าง และพัฒนา ศักยภาพทุน มนุษย์ และ ยุทธศาสตร์ที่ ๒ การสร้างความเป็นธรรมและลด	การพัฒนาสังคม และคุณภาพชีวิต เพื่อสร้างความสุข อย่างยั่งยืน	ยุทธศาสตร์จังหวัดที่ ๔ การพัฒนาสังคม และคุณภาพชีวิต เพื่อความสุขอย่าง ยั่งยืน	ยุทธศาสตร์ที่ ๑ การพัฒนา ทรัพยากรมนุษย์	ยุทธศาสตร์ที่ ๒ การพัฒนา ทรัพยากร มนุษย์	โครงการจัดซื้อเครื่องปรับอากาศ พร้อมติดตั้งในศูนย์พัฒนาเด็ก เล็ก	-

ยุทธศาสตร์ชาติ ๒๐ ปี	แผนพัฒนา เศรษฐกิจและ สังคมแห่งชาติ ฉบับที่ ๑๒	ยุทธศาสตร์ จังหวัด/กลุ่ม จังหวัด/ภาค	ยุทธศาสตร์จังหวัด	ยุทธศาสตร์ ขององค์กรปกครอง ส่วนท้องถิ่นในเขต จังหวัดนครพนม	ยุทธศาสตร์ (ของ อปท.)	โครงการเพื่อการพัฒนาท้องถิ่น	
						ตามแผน	ดำเนินการจริง
	ความเหลื่อมล้ำใน สังคม						
ยุทธศาสตร์ที่ ๔ ด้านการสร้าง โอกาสความเสมอ ภาคและเท่าเทียม กันทางสังคม	ยุทธศาสตร์ที่ ๑ การเสริมสร้าง และพัฒนา ศักยภาพทุน มนุษย์ และ ยุทธศาสตร์ที่ ๒ การสร้างควม เป็นธรรมและลด ความเหลื่อมล้ำใน สังคม	การพัฒนาสังคม และคุณภาพชีวิต เพื่อสร้างความสุข อย่างยั่งยืน	ยุทธศาสตร์จังหวัดที่ ๔ การพัฒนาสังคม และคุณภาพชีวิต เพื่อความสุขอย่าง ยั่งยืน	ยุทธศาสตร์ที่ ๑ การพัฒนา ทรัพยากรมนุษย์	ยุทธศาสตร์ที่ ๒ การพัฒนา ทรัพยากร มนุษย์	โครงการอบรมผู้ประกอบการศูนย์ พัฒนาเด็กเล็ก	-
ยุทธศาสตร์ที่ ๔ ด้านการสร้าง โอกาสความเสมอ ภาคและเท่าเทียม กันทางสังคม	ยุทธศาสตร์ที่ ๑ การเสริมสร้าง และพัฒนา ศักยภาพทุน มนุษย์ และ ยุทธศาสตร์ที่ ๒ การสร้างควม เป็นธรรมและลด ความเหลื่อมล้ำใน สังคม	การพัฒนาสังคม และคุณภาพชีวิต เพื่อสร้างความสุข อย่างยั่งยืน	ยุทธศาสตร์จังหวัดที่ ๔ การพัฒนาสังคม และคุณภาพชีวิต เพื่อความสุขอย่าง ยั่งยืน	ยุทธศาสตร์ที่ ๑ การพัฒนา ทรัพยากรมนุษย์	ยุทธศาสตร์ที่ ๒ การพัฒนา ทรัพยากร มนุษย์	โครงการรณรงค์ด้านยาเสพติด และโรคไข้เลือดออกของศูนย์ พัฒนาเด็กเล็ก	-

ยุทธศาสตร์ชาติ ๒๐ ปี	แผนพัฒนา เศรษฐกิจและ สังคมแห่งชาติ ฉบับที่ ๑๒	ยุทธศาสตร์ จังหวัด/กลุ่ม จังหวัด/ภาค	ยุทธศาสตร์จังหวัด	ยุทธศาสตร์ ขององค์กรปกครอง ส่วนท้องถิ่นในเขต จังหวัดนครนม	ยุทธศาสตร์ (ของ อปท.)	โครงการเพื่อการพัฒนาท้องถิ่น	
						ตามแผน	ดำเนินการจริง
ยุทธศาสตร์ที่ ๔ ด้านการสร้าง โอกาสความเสมอ ภาคและเท่าเทียม กันทางสังคม	ยุทธศาสตร์ที่ ๑ การเสริมสร้าง และพัฒนา ศักยภาพทุน มนุษย์ และ ยุทธศาสตร์ที่ ๒ การสร้าง วัฒนธรรมและลด ความเหลื่อมล้ำใน สังคม	การพัฒนาสังคม และคุณภาพชีวิต เพื่อสร้างสุข อย่างยั่งยืน	ยุทธศาสตร์จังหวัดที่ ๔ การพัฒนาสังคม และคุณภาพชีวิต เพื่อความสุขอย่าง ยั่งยืน	ยุทธศาสตร์ที่ ๑ การพัฒนา ทรัพยากรมนุษย์	ยุทธศาสตร์ที่ ๒ การพัฒนา ทรัพยากร มนุษย์	โครงการจัดซื้อ โต๊ะ เก้าอี้ ใน ศูนย์พัฒนาเด็กเล็ก	-
ยุทธศาสตร์ที่ ๔ ด้านการสร้าง โอกาสความเสมอ ภาคและเท่าเทียม กันทางสังคม	ยุทธศาสตร์ที่ ๑ การเสริมสร้าง และพัฒนา ศักยภาพทุน มนุษย์ และ ยุทธศาสตร์ที่ ๒ การสร้าง วัฒนธรรมและลด ความเหลื่อมล้ำใน สังคม	การพัฒนาสังคม และคุณภาพชีวิต เพื่อสร้างสุข อย่างยั่งยืน	ยุทธศาสตร์จังหวัดที่ ๔ การพัฒนาสังคม และคุณภาพชีวิต เพื่อความสุขอย่าง ยั่งยืน	ยุทธศาสตร์ที่ ๑ การพัฒนา ทรัพยากรมนุษย์	ยุทธศาสตร์ที่ ๒ การพัฒนา ทรัพยากร มนุษย์	โครงการติดตั้งอินเตอร์เน็ตใน ศูนย์พัฒนาเด็กเล็ก	-

ยุทธศาสตร์ชาติ ๒๐ ปี	แผนพัฒนา เศรษฐกิจและ สังคมแห่งชาติ ฉบับที่ ๑๒	ยุทธศาสตร์ จังหวัด/กลุ่ม จังหวัด/ภาค	ยุทธศาสตร์จังหวัด	ยุทธศาสตร์ ขององค์กรปกครอง ส่วนท้องถิ่นในเขต จังหวัดนครพนม	ยุทธศาสตร์ (ของ อปท.)	โครงการเพื่อการพัฒนาท้องถิ่น	
						ตามแผน	ดำเนินการจริง
ยุทธศาสตร์ที่ ๔ ด้านการสร้าง โอกาสความเสมอ ภาคและเท่าเทียม กันทางสังคม	ยุทธศาสตร์ที่ ๑ การเสริมสร้าง และพัฒนา ศักยภาพทุน มนุษย์ และ ยุทธศาสตร์ที่ ๒ การสร้างควม เป็นธรรมและลด ความเหลื่อมล้ำใน สังคม	การพัฒนาสังคม และคุณภาพชีวิต เพื่อสร้างความสุข อย่างยั่งยืน	ยุทธศาสตร์จังหวัดที่ ๔ การพัฒนาสังคม และคุณภาพชีวิต เพื่อความสุขอย่าง ยั่งยืน	ยุทธศาสตร์ที่ ๑ การพัฒนา ทรัพยากรมนุษย์	ยุทธศาสตร์ที่ ๒ การพัฒนา ทรัพยากร มนุษย์	โครงการเศรษฐกิจพอเพียงศูนย์ พัฒนาเด็กเล็ก	-
ยุทธศาสตร์ที่ ๔ ด้านการสร้าง โอกาสความเสมอ ภาคและเท่าเทียม กันทางสังคม	ยุทธศาสตร์ที่ ๑ การเสริมสร้าง และพัฒนา ศักยภาพทุน มนุษย์ และ ยุทธศาสตร์ที่ ๒ การสร้างควม เป็นธรรมและลด ความเหลื่อมล้ำใน สังคม	การพัฒนาสังคม และคุณภาพชีวิต เพื่อสร้างความสุข อย่างยั่งยืน	ยุทธศาสตร์จังหวัดที่ ๔ การพัฒนาสังคม และคุณภาพชีวิต เพื่อความสุขอย่าง ยั่งยืน	ยุทธศาสตร์ที่ ๑ การพัฒนา ทรัพยากรมนุษย์	ยุทธศาสตร์ที่ ๒ การพัฒนา ทรัพยากร มนุษย์	จัดซื้อเครื่องพิมพ์เอกสารของ ศูนย์พัฒนาเด็กเล็ก	-
ยุทธศาสตร์ที่ ๔ ด้านการสร้าง โอกาสความเสมอ	ยุทธศาสตร์ที่ ๑ การเสริมสร้าง และพัฒนา	การพัฒนาสังคม และคุณภาพชีวิต	ยุทธศาสตร์จังหวัดที่ ๔ การพัฒนาสังคม และคุณภาพชีวิต	ยุทธศาสตร์ที่ ๑ การพัฒนา ทรัพยากรมนุษย์	ยุทธศาสตร์ที่ ๒ การพัฒนา	โครงการคัดกรองเด็กในศูนย์ พัฒนาเด็กเล็ก	-

การติดตามและประเมินผลแผนพัฒนาท้องถิ่น : รอบที่ 1 (1 ตุลาคม 2563- 31 มีนาคม 2564)

ยุทธศาสตร์ชาติ ๒๐ ปี	แผนพัฒนา เศรษฐกิจและ สังคมแห่งชาติ ฉบับที่ ๑๒	ยุทธศาสตร์ จังหวัด/กลุ่ม จังหวัด/ภาค	ยุทธศาสตร์จังหวัด	ยุทธศาสตร์ ขององค์กรปกครอง ส่วนท้องถิ่นในเขต จังหวัดนครพนม	ยุทธศาสตร์ (ของ อปท.)	โครงการเพื่อการพัฒนาท้องถิ่น	
						ตามแผน	ดำเนินการจริง
ภาคและเท่าเทียม กันทางสังคม	ศักยภาพทุน มนุษย์ และ ยุทธศาสตร์ที่ ๒ การสร้าง ความเป็นธรรมและลด ความเหลื่อมล้ำใน สังคม	เพื่อสร้าง ความสุข อย่างยั่งยืน	เพื่อ ความสุข อย่าง ยั่งยืน		ทรัพยากร มนุษย์		
ยุทธศาสตร์ที่ ๔ ด้านการสร้าง โอกาสความเสมอ ภาคและเท่าเทียม กันทางสังคม	ยุทธศาสตร์ที่ ๑ การเสริมสร้าง และพัฒนา ศักยภาพ ทุนมนุษย์ และ ยุทธศาสตร์ที่ ๒ การสร้าง ความเป็นธรรมและลด ความเหลื่อมล้ำใน สังคม	การพัฒนา สังคม และคุณภาพ ชีวิต เพื่อสร้าง ความสุข อย่างยั่งยืน	ยุทธศาสตร์ จังหวัดที่ ๔ การพัฒนา สังคม และคุณภาพ ชีวิต เพื่อ ความสุข อย่าง ยั่งยืน	ยุทธศาสตร์ที่ ๑ การพัฒนา ทรัพยากร มนุษย์	ยุทธศาสตร์ที่ ๒ การพัฒนา ทรัพยากร มนุษย์	โครงการ ป้องกัน อัคคีภัย ในศูนย์ พัฒนา เด็กเล็ก	-
ยุทธศาสตร์ที่ ๔ ด้านการสร้าง โอกาสความเสมอ ภาคและเท่าเทียม กันทางสังคม	ยุทธศาสตร์ที่ ๑ การเสริมสร้าง และพัฒนา ศักยภาพ ทุนมนุษย์ และ ยุทธศาสตร์ที่ ๒	การพัฒนา สังคม และคุณภาพ ชีวิต เพื่อสร้าง ความสุข อย่างยั่งยืน	ยุทธศาสตร์ จังหวัดที่ ๔ การพัฒนา สังคม และคุณภาพ ชีวิต เพื่อ ความสุข อย่าง ยั่งยืน	ยุทธศาสตร์ที่ ๑ การพัฒนา ทรัพยากร มนุษย์	ยุทธศาสตร์ที่ ๒ การพัฒนา ทรัพยากร มนุษย์	จัดซื้อ เครื่อง ทำน้ำ อุ่น-น้ำ เย็นใน ศูนย์ พัฒนา เด็กเล็ก	-

การติดตามและประเมินผลแผนพัฒนาท้องถิ่น : รอบที่ 1 (1 ตุลาคม 2563- 31 มีนาคม 2564)

ยุทธศาสตร์ชาติ ๒๐ ปี	แผนพัฒนา เศรษฐกิจและ สังคมแห่งชาติ ฉบับที่ ๑๒	ยุทธศาสตร์ จังหวัด/กลุ่ม จังหวัด/ภาค	ยุทธศาสตร์จังหวัด	ยุทธศาสตร์ ขององค์กรปกครอง ส่วนท้องถิ่นในเขต จังหวัดนครพนม	ยุทธศาสตร์ (ของ อปท.)	โครงการเพื่อการพัฒนาท้องถิ่น	
						ตามแผน	ดำเนินการจริง
	การสร้างความเป็นธรรมและลดความเหลื่อมล้ำในสังคม						
ยุทธศาสตร์ที่ ๔ ด้านการสร้าง โอกาสความเสมอ ภาคและเท่าเทียม กันทางสังคม	ยุทธศาสตร์ที่ ๑ การเสริมสร้าง และพัฒนา ศักยภาพทุน มนุษย์ และ ยุทธศาสตร์ที่ ๒ การสร้างความเป็นธรรมและลดความเหลื่อมล้ำในสังคม	การพัฒนาสังคม และคุณภาพชีวิต เพื่อสร้างความสุข อย่างยั่งยืน	ยุทธศาสตร์จังหวัดที่ ๔ การพัฒนาสังคม และคุณภาพชีวิต เพื่อความสุขอย่าง ยั่งยืน	ยุทธศาสตร์ที่ ๑ การพัฒนา ทรัพยากรมนุษย์	ยุทธศาสตร์ที่ ๒ การพัฒนา ทรัพยากร มนุษย์	โครงการรักษาสายใยศูนย์พัฒนา เด็กเล็ก	-
ยุทธศาสตร์ที่ ๔ ด้านการสร้าง โอกาสความเสมอ ภาคและเท่าเทียม กันทางสังคม	ยุทธศาสตร์ที่ ๑ การเสริมสร้าง และพัฒนา ศักยภาพทุน มนุษย์ และ ยุทธศาสตร์ที่ ๒ การสร้างความเป็นธรรมและลด	การพัฒนาสังคม และคุณภาพชีวิต เพื่อสร้างความสุข อย่างยั่งยืน	ยุทธศาสตร์จังหวัดที่ ๔ การพัฒนาสังคม และคุณภาพชีวิต เพื่อความสุขอย่าง ยั่งยืน	ยุทธศาสตร์ที่ ๑ การพัฒนา ทรัพยากรมนุษย์	ยุทธศาสตร์ที่ ๒ การพัฒนา ทรัพยากร มนุษย์	โครงการกินดีมีสุขในศูนย์พัฒนา เด็กเล็ก	-

ยุทธศาสตร์ชาติ ๒๐ ปี	แผนพัฒนา เศรษฐกิจและ สังคมแห่งชาติ ฉบับที่ ๑๒	ยุทธศาสตร์ จังหวัด/กลุ่ม จังหวัด/ภาค	ยุทธศาสตร์จังหวัด	ยุทธศาสตร์ ขององค์กรปกครอง ส่วนท้องถิ่นในเขต จังหวัดนครพนม	ยุทธศาสตร์ (ของ อปท.)	โครงการเพื่อการพัฒนาท้องถิ่น	
						ตามแผน	ดำเนินการจริง
	ความเหลื่อมล้ำใน สังคม						
ยุทธศาสตร์ที่ ๔ ด้านการสร้าง โอกาสความเสมอ ภาคและเท่าเทียม กันทางสังคม	ยุทธศาสตร์ที่ ๑ การเสริมสร้าง และพัฒนา ศักยภาพทุน มนุษย์ และ ยุทธศาสตร์ที่ ๒ การสร้าง ความเป็นธรรมและลด ความเหลื่อมล้ำใน สังคม	การพัฒนาสังคม และคุณภาพชีวิต เพื่อสร้างสุข อย่างยั่งยืน	ยุทธศาสตร์จังหวัดที่ ๔ การพัฒนาสังคม และคุณภาพชีวิต เพื่อสุขอย่าง ยั่งยืน	ยุทธศาสตร์ที่ ๑ การพัฒนา ทรัพยากรมนุษย์	ยุทธศาสตร์ที่ ๒ การพัฒนา ทรัพยากร มนุษย์	โครงการ ๕ ส ในศูนย์พัฒนาเด็ก เล็ก	-
ยุทธศาสตร์ที่ ๔ ด้านการสร้าง โอกาสความเสมอ ภาคและเท่าเทียม กันทางสังคม	ยุทธศาสตร์ที่ ๑ การเสริมสร้าง และพัฒนา ศักยภาพทุน มนุษย์ และ ยุทธศาสตร์ที่ ๒ การสร้าง ความเป็นธรรมและลด ความเหลื่อมล้ำใน สังคม	การพัฒนาสังคม และคุณภาพชีวิต เพื่อสร้างสุข อย่างยั่งยืน	ยุทธศาสตร์จังหวัดที่ ๔ การพัฒนาสังคม และคุณภาพชีวิต เพื่อสุขอย่าง ยั่งยืน	ยุทธศาสตร์ที่ ๑ การพัฒนา ทรัพยากรมนุษย์	ยุทธศาสตร์ที่ ๒ การพัฒนา ทรัพยากร มนุษย์	โครงการพัฒนาระบบคุณภาพ ผู้เรียนในศูนย์พัฒนาเด็กเล็ก	-

ยุทธศาสตร์ชาติ ๒๐ ปี	แผนพัฒนา เศรษฐกิจและ สังคมแห่งชาติ ฉบับที่ ๑๒	ยุทธศาสตร์ จังหวัด/กลุ่ม จังหวัด/ภาค	ยุทธศาสตร์จังหวัด	ยุทธศาสตร์ ขององค์กรปกครอง ส่วนท้องถิ่นในเขต จังหวัดนครพนม	ยุทธศาสตร์ (ของ อปท.)	โครงการเพื่อการพัฒนาท้องถิ่น	
						ตามแผน	ดำเนินการจริง
ยุทธศาสตร์ที่ ๔ ด้านการสร้าง โอกาสความเสมอ ภาคและเท่าเทียม กันทางสังคม	ยุทธศาสตร์ที่ ๑ การเสริมสร้าง และพัฒนา ศักยภาพทุน มนุษย์ และ ยุทธศาสตร์ที่ ๒ การสร้างควม เป็นธรรมและลด ความเหลื่อมล้ำใน สังคม	การพัฒนาสังคม และคุณภาพชีวิต เพื่อสร้างความสุข อย่างยั่งยืน	ยุทธศาสตร์จังหวัดที่ ๔ การพัฒนาสังคม และคุณภาพชีวิต เพื่อความสุขอย่าง ยั่งยืน	ยุทธศาสตร์ที่ ๑ การพัฒนา ทรัพยากรมนุษย์	ยุทธศาสตร์ที่ ๒ การพัฒนา ทรัพยากร มนุษย์	โครงการจัดซื้อเครื่องเล่นส่งเสริม พัฒนาการเด็ก	-
ยุทธศาสตร์ที่ ๔ ด้านการสร้าง โอกาสความเสมอ ภาคและเท่าเทียม กันทางสังคม	ยุทธศาสตร์ที่ ๑ การเสริมสร้าง และพัฒนา ศักยภาพทุน มนุษย์ และ ยุทธศาสตร์ที่ ๒ การสร้างควม เป็นธรรมและลด ความเหลื่อมล้ำใน สังคม	การพัฒนาสังคม และคุณภาพชีวิต เพื่อสร้างความสุข อย่างยั่งยืน	ยุทธศาสตร์จังหวัดที่ ๔ การพัฒนาสังคม และคุณภาพชีวิต เพื่อความสุขอย่าง ยั่งยืน	ยุทธศาสตร์ที่ ๑ การพัฒนา ทรัพยากรมนุษย์	ยุทธศาสตร์ที่ ๒ การพัฒนา ทรัพยากร มนุษย์	จัดซื้อเตียงพยาบาลประจำศูนย์ พัฒนาเด็กเล็ก	-
ยุทธศาสตร์ที่ ๔ ด้านการสร้าง โอกาสความเสมอ	ยุทธศาสตร์ที่ ๑ การเสริมสร้าง และพัฒนา	การพัฒนาสังคม และคุณภาพชีวิต	ยุทธศาสตร์จังหวัดที่ ๔ การพัฒนาสังคม และคุณภาพชีวิต	ยุทธศาสตร์ที่ ๑ การพัฒนา ทรัพยากรมนุษย์	ยุทธศาสตร์ที่ ๒ การพัฒนา	จัดซื้อโต๊ะ เก้าอี้ ประจำศูนย์ พัฒนาเด็กเล็ก	-

การติดตามและประเมินผลแผนพัฒนาท้องถิ่น : รอบที่ 1 (1 ตุลาคม 2563- 31 มีนาคม 2564)

ยุทธศาสตร์ชาติ ๒๐ ปี	แผนพัฒนา เศรษฐกิจและ สังคมแห่งชาติ ฉบับที่ ๑๒	ยุทธศาสตร์ จังหวัด/กลุ่ม จังหวัด/ภาค	ยุทธศาสตร์จังหวัด	ยุทธศาสตร์ ขององค์กรปกครอง ส่วนท้องถิ่นในเขต จังหวัดนครพนม	ยุทธศาสตร์ (ของ อปท.)	โครงการเพื่อการพัฒนาท้องถิ่น	
						ตามแผน	ดำเนินการจริง
ภาคและเท่าเทียม กันทางสังคม	ศักยภาพทุน มนุษย์ และ ยุทธศาสตร์ที่ ๒ การสร้าง ความเป็นธรรมและลด ความเหลื่อมล้ำใน สังคม	เพื่อสร้าง ความสุข อย่างยั่งยืน	เพื่อ ความสุข อย่าง ยั่งยืน		ทรัพยากร มนุษย์		
ยุทธศาสตร์ที่ ๔ ด้านการสร้าง โอกาสความเสมอ ภาคและเท่าเทียม กันทางสังคม	ยุทธศาสตร์ที่ ๑ การเสริมสร้าง และพัฒนา ศักยภาพ ทุนมนุษย์ และ ยุทธศาสตร์ที่ ๒ การสร้าง ความเป็นธรรมและลด ความเหลื่อมล้ำใน สังคม	การพัฒนา สังคม และคุณภาพชีวิต เพื่อสร้าง ความสุข อย่างยั่งยืน	ยุทธศาสตร์จังหวัดที่ ๔ การพัฒนา สังคม และคุณภาพชีวิต เพื่อ ความสุข อย่าง ยั่งยืน	ยุทธศาสตร์ที่ ๑ การพัฒนา ทรัพยากร มนุษย์	ยุทธศาสตร์ที่ ๒ การพัฒนา ทรัพยากร มนุษย์	โครงการ ประกวด หนูน้อย มารยาทงาม	-
ยุทธศาสตร์ที่ ๔ ด้านการสร้าง โอกาสความเสมอ ภาคและเท่าเทียม กันทางสังคม	ยุทธศาสตร์ที่ ๑ การเสริมสร้าง และพัฒนา ศักยภาพ ทุนมนุษย์ และ ยุทธศาสตร์ที่ ๒	การพัฒนา สังคม และคุณภาพชีวิต เพื่อสร้าง ความสุข อย่างยั่งยืน	ยุทธศาสตร์จังหวัดที่ ๔ การพัฒนา สังคม และคุณภาพชีวิต เพื่อ ความสุข อย่าง ยั่งยืน	ยุทธศาสตร์ที่ ๑ การพัฒนา ทรัพยากร มนุษย์	ยุทธศาสตร์ที่ ๒ การพัฒนา ทรัพยากร มนุษย์	โครงการ จัดซื้อ ที่นอน เด็กประจำ ศูนย์ พัฒนา เด็กเล็ก	-

การติดตามและประเมินผลแผนพัฒนาท้องถิ่น : รอบที่ 1 (1 ตุลาคม 2563- 31 มีนาคม 2564)

ยุทธศาสตร์ชาติ ๒๐ ปี	แผนพัฒนา เศรษฐกิจและ สังคมแห่งชาติ ฉบับที่ ๑๒	ยุทธศาสตร์ จังหวัด/กลุ่ม จังหวัด/ภาค	ยุทธศาสตร์จังหวัด	ยุทธศาสตร์ ขององค์กรปกครอง ส่วนท้องถิ่นในเขต จังหวัดนครพนม	ยุทธศาสตร์ (ของ อปท.)	โครงการเพื่อการพัฒนาท้องถิ่น	
						ตามแผน	ดำเนินการจริง
	การสร้างความเป็นธรรมและลดความเหลื่อมล้ำในสังคม						
ยุทธศาสตร์ที่ ๔ ด้านการสร้าง โอกาสความเสมอ ภาคและเท่าเทียม กันทางสังคม	ยุทธศาสตร์ที่ ๑ การเสริมสร้าง และพัฒนา ศักยภาพทุน มนุษย์ และ ยุทธศาสตร์ที่ ๒ การสร้างความเป็นธรรมและลดความเหลื่อมล้ำในสังคม	การพัฒนาสังคม และคุณภาพชีวิต เพื่อสร้างความสุข อย่างยั่งยืน	ยุทธศาสตร์จังหวัดที่ ๔ การพัฒนาสังคม และคุณภาพชีวิต เพื่อความสุขอย่าง ยั่งยืน	ยุทธศาสตร์ที่ ๑ การพัฒนา ทรัพยากรมนุษย์	ยุทธศาสตร์ที่ ๒ การพัฒนา ทรัพยากร มนุษย์	โครงการแลกเปลี่ยนเรียนรู้ทักษะ วิชาการ	-
ยุทธศาสตร์ที่ ๔ ด้านการสร้าง โอกาสความเสมอ ภาคและเท่าเทียม กันทางสังคม	ยุทธศาสตร์ที่ ๑ การเสริมสร้าง และพัฒนา ศักยภาพทุน มนุษย์ และ ยุทธศาสตร์ที่ ๒ การสร้างความเป็นธรรมและลด	การพัฒนาสังคม และคุณภาพชีวิต เพื่อสร้างความสุข อย่างยั่งยืน	ยุทธศาสตร์จังหวัดที่ ๔ การพัฒนาสังคม และคุณภาพชีวิต เพื่อความสุขอย่าง ยั่งยืน	ยุทธศาสตร์ที่ ๑ การพัฒนา ทรัพยากรมนุษย์	ยุทธศาสตร์ที่ ๒ การพัฒนา ทรัพยากร มนุษย์	โครงการส่งเสริมมาตรการความ ปลอดภัยในศูนย์พัฒนาเด็กเล็ก	-

การติดตามและประเมินผลแผนพัฒนาท้องถิ่น : รอบที่ 1 (1 ตุลาคม 2563- 31 มีนาคม 2564)

ยุทธศาสตร์ชาติ ๒๐ ปี	แผนพัฒนา เศรษฐกิจและ สังคมแห่งชาติ ฉบับที่ ๑๒	ยุทธศาสตร์ จังหวัด/กลุ่ม จังหวัด/ภาค	ยุทธศาสตร์จังหวัด	ยุทธศาสตร์ ขององค์กรปกครอง ส่วนท้องถิ่นในเขต จังหวัดนครพนม	ยุทธศาสตร์ (ของ อปท.)	โครงการเพื่อการพัฒนาท้องถิ่น	
						ตามแผน	ดำเนินการจริง
	ความเหลื่อมล้ำใน สังคม						
ยุทธศาสตร์ที่ ๔ ด้านการสร้าง โอกาสความเสมอ ภาคและเท่าเทียม กันทางสังคม	ยุทธศาสตร์ที่ ๑ การเสริมสร้าง และพัฒนา ศักยภาพทุน มนุษย์ และ ยุทธศาสตร์ที่ ๒ การสร้างควม เป็นธรรมและลด ความเหลื่อมล้ำใน สังคม	การพัฒนาสังคม และคุณภาพชีวิต เพื่อสร้างความสุข อย่างยั่งยืน	ยุทธศาสตร์จังหวัดที่ ๔ การพัฒนาสังคม และคุณภาพชีวิต เพื่อความสุขอย่าง ยั่งยืน	ยุทธศาสตร์ที่ ๑ การพัฒนา ทรัพยากรมนุษย์	ยุทธศาสตร์ที่ ๒ การพัฒนา ทรัพยากร มนุษย์	โครงการอบรมดับเพลิงเบื้องต้น และการหนีไฟเด็กปฐมวัย	-
ยุทธศาสตร์ที่ ๔ ด้านการสร้าง โอกาสความเสมอ ภาคและเท่าเทียม กันทางสังคม	ยุทธศาสตร์ที่ ๑ การเสริมสร้าง และพัฒนา ศักยภาพทุน มนุษย์ และ ยุทธศาสตร์ที่ ๒ การสร้างควม เป็นธรรมและลด ความเหลื่อมล้ำใน สังคม	การพัฒนาสังคม และคุณภาพชีวิต เพื่อสร้างความสุข อย่างยั่งยืน	ยุทธศาสตร์จังหวัดที่ ๔ การพัฒนาสังคม และคุณภาพชีวิต เพื่อความสุขอย่าง ยั่งยืน	ยุทธศาสตร์ที่ ๑ การพัฒนา ทรัพยากรมนุษย์	ยุทธศาสตร์ที่ ๒ การพัฒนา ทรัพยากร มนุษย์	จัดซื้อตู้เย็นศูนย์พัฒนาเด็กเล็ก	-

ยุทธศาสตร์ชาติ ๒๐ ปี	แผนพัฒนา เศรษฐกิจและ สังคมแห่งชาติ ฉบับที่ ๑๒	ยุทธศาสตร์ จังหวัด/กลุ่ม จังหวัด/ภาค	ยุทธศาสตร์จังหวัด	ยุทธศาสตร์ ขององค์กรปกครอง ส่วนท้องถิ่นในเขต จังหวัดนครพนม	ยุทธศาสตร์ (ของ อปท.)	โครงการเพื่อการพัฒนาท้องถิ่น	
						ตามแผน	ดำเนินการจริง
ยุทธศาสตร์ที่ ๔ ด้านการสร้าง โอกาสความเสมอ ภาคและเท่าเทียม กันทางสังคม	ยุทธศาสตร์ที่ ๑ การเสริมสร้าง และพัฒนา ศักยภาพทุน มนุษย์ และ ยุทธศาสตร์ที่ ๒ การสร้างรวม เป็นธรรมและลด ความเหลื่อมล้ำใน สังคม	การพัฒนาสังคม และคุณภาพชีวิต เพื่อสร้างความสุข อย่างยั่งยืน	ยุทธศาสตร์จังหวัดที่ ๔ การพัฒนาสังคม และคุณภาพชีวิต เพื่อความสุขอย่าง ยั่งยืน	ยุทธศาสตร์ที่ ๑ การพัฒนา ทรัพยากรมนุษย์	ยุทธศาสตร์ที่ ๒ การพัฒนา ทรัพยากร มนุษย์	โครงการจัดทำห้องสมุดสำหรับเด็กปฐมวัย	-
ยุทธศาสตร์ที่ ๔ ด้านการสร้าง โอกาสความเสมอ ภาคและเท่าเทียม กันทางสังคม	ยุทธศาสตร์ที่ ๑ การเสริมสร้าง และพัฒนา ศักยภาพทุน มนุษย์ และ ยุทธศาสตร์ที่ ๒ การสร้างรวม เป็นธรรมและลด ความเหลื่อมล้ำใน สังคม	การพัฒนาสังคม และคุณภาพชีวิต เพื่อสร้างความสุข อย่างยั่งยืน	ยุทธศาสตร์จังหวัดที่ ๔ การพัฒนาสังคม และคุณภาพชีวิต เพื่อความสุขอย่าง ยั่งยืน	ยุทธศาสตร์ที่ ๑ การพัฒนา ทรัพยากรมนุษย์	ยุทธศาสตร์ที่ ๒ การพัฒนา ทรัพยากร มนุษย์	โครงการพาเด็กที่ค้นศึกษาออก สถานที่	-
ยุทธศาสตร์ที่ ๔ ด้านการสร้าง โอกาสความเสมอ	ยุทธศาสตร์ที่ ๑ การเสริมสร้าง และพัฒนา	การพัฒนาสังคม และคุณภาพชีวิต	ยุทธศาสตร์จังหวัดที่ ๔ การพัฒนาสังคม และคุณภาพชีวิต	ยุทธศาสตร์ที่ ๑ การพัฒนา ทรัพยากรมนุษย์	ยุทธศาสตร์ที่ ๒ การพัฒนา	โครงการพัฒนาแผนการจัด ประสบการณ์	-

การติดตามและประเมินผลแผนพัฒนาท้องถิ่น : รอบที่ 1 (1 ตุลาคม 2563- 31 มีนาคม 2564)

ยุทธศาสตร์ชาติ ๒๐ ปี	แผนพัฒนา เศรษฐกิจและ สังคมแห่งชาติ ฉบับที่ ๑๒	ยุทธศาสตร์ จังหวัด/กลุ่ม จังหวัด/ภาค	ยุทธศาสตร์จังหวัด	ยุทธศาสตร์ ขององค์กรปกครอง ส่วนท้องถิ่นในเขต จังหวัดนครพนม	ยุทธศาสตร์ (ของ อปท.)	โครงการเพื่อการพัฒนาท้องถิ่น	
						ตามแผน	ดำเนินการจริง
ภาคและเท่าเทียม กันทางสังคม	ศักยภาพทุน มนุษย์ และ ยุทธศาสตร์ที่ ๒ การสร้าง ความเป็นธรรมและลด ความเหลื่อมล้ำใน สังคม	เพื่อสร้าง ความสุข อย่างยั่งยืน	เพื่อ ความสุข อย่าง ยั่งยืน		ทรัพยากร มนุษย์		
ยุทธศาสตร์ที่ ๔ ด้านการสร้าง โอกาสความเสมอ ภาคและเท่าเทียม กันทางสังคม	ยุทธศาสตร์ที่ ๑ การเสริมสร้าง และพัฒนา ศักยภาพ ทุนมนุษย์ และ ยุทธศาสตร์ที่ ๒ การสร้าง ความเป็นธรรมและลด ความเหลื่อมล้ำใน สังคม	การพัฒนา สังคม และคุณภาพชีวิต เพื่อสร้าง ความสุข อย่างยั่งยืน	ยุทธศาสตร์จังหวัดที่ ๔ การพัฒนา สังคม และคุณภาพชีวิต เพื่อ ความสุข อย่าง ยั่งยืน	ยุทธศาสตร์ที่ ๑ การพัฒนา ทรัพยากร มนุษย์	ยุทธศาสตร์ที่ ๒ การพัฒนา ทรัพยากร มนุษย์	โครงการพัฒนา หลักสูตรท้องถิ่น	-
ยุทธศาสตร์ที่ ๔ ด้านการสร้าง โอกาสความเสมอ ภาคและเท่าเทียม กันทางสังคม	ยุทธศาสตร์ที่ ๑ การเสริมสร้าง และพัฒนา ศักยภาพ ทุนมนุษย์ และ ยุทธศาสตร์ที่ ๒	การพัฒนา สังคม และคุณภาพชีวิต เพื่อสร้าง ความสุข อย่างยั่งยืน	ยุทธศาสตร์จังหวัดที่ ๔ การพัฒนา สังคม และคุณภาพชีวิต เพื่อ ความสุข อย่าง ยั่งยืน	ยุทธศาสตร์ที่ ๑ การพัฒนา ทรัพยากร มนุษย์	ยุทธศาสตร์ที่ ๒ การพัฒนา ทรัพยากร มนุษย์	จัดซื้อ เครื่องฉาย โปรเจคเตอร์ สำหรับศูนย์ พัฒนาเด็กเล็ก	-

การติดตามและประเมินผลแผนพัฒนาท้องถิ่น : รอบที่ 1 (1 ตุลาคม 2563- 31 มีนาคม 2564)

ยุทธศาสตร์ชาติ ๒๐ ปี	แผนพัฒนา เศรษฐกิจและ สังคมแห่งชาติ ฉบับที่ ๑๒	ยุทธศาสตร์ จังหวัด/กลุ่ม จังหวัด/ภาค	ยุทธศาสตร์จังหวัด	ยุทธศาสตร์ ขององค์กรปกครอง ส่วนท้องถิ่นในเขต จังหวัดนครพนม	ยุทธศาสตร์ (ของ อบท.)	โครงการเพื่อการพัฒนาท้องถิ่น	
						ตามแผน	ดำเนินการจริง
	การสร้างความเป็นธรรมและลดความเหลื่อมล้ำในสังคม						
ยุทธศาสตร์ที่ ๔ ด้านการสร้าง โอกาสความเสมอ ภาคและเท่าเทียม กันทางสังคม	ยุทธศาสตร์ที่ ๑ การเสริมสร้าง และพัฒนา ศักยภาพทุน มนุษย์ และ ยุทธศาสตร์ที่ ๒ การสร้างความเป็นธรรมและลดความเหลื่อมล้ำในสังคม	การพัฒนาสังคม และคุณภาพชีวิต เพื่อสร้างความสุข อย่างยั่งยืน	ยุทธศาสตร์จังหวัดที่ ๔ การพัฒนาสังคม และคุณภาพชีวิต เพื่อความสุขอย่าง ยั่งยืน	ยุทธศาสตร์ที่ ๑ การพัฒนา ทรัพยากรมนุษย์	ยุทธศาสตร์ที่ ๒ การพัฒนา ทรัพยากร มนุษย์	โครงการพัฒนาสื่อนวัตกรรม	-
ยุทธศาสตร์ที่ ๔ ด้านการสร้าง โอกาสความเสมอ ภาคและเท่าเทียม กันทางสังคม	ยุทธศาสตร์ที่ ๑ การเสริมสร้าง และพัฒนา ศักยภาพทุน มนุษย์ และ ยุทธศาสตร์ที่ ๒ การสร้างความเป็นธรรมและลด	การพัฒนาสังคม และคุณภาพชีวิต เพื่อสร้างความสุข อย่างยั่งยืน	ยุทธศาสตร์จังหวัดที่ ๔ การพัฒนาสังคม และคุณภาพชีวิต เพื่อความสุขอย่าง ยั่งยืน	ยุทธศาสตร์ที่ ๑ การพัฒนา ทรัพยากรมนุษย์	ยุทธศาสตร์ที่ ๒ การพัฒนา ทรัพยากร มนุษย์	โครงการปลูกผักเศรษฐกิจ พอเพียงในศูนย์พัฒนาเด็กเล็ก	-

ยุทธศาสตร์ชาติ ๒๐ ปี	แผนพัฒนา เศรษฐกิจและ สังคมแห่งชาติ ฉบับที่ ๑๒	ยุทธศาสตร์ จังหวัด/กลุ่ม จังหวัด/ภาค	ยุทธศาสตร์จังหวัด	ยุทธศาสตร์ ขององค์กรปกครอง ส่วนท้องถิ่นในเขต จังหวัดนครพนม	ยุทธศาสตร์ (ของ อปท.)	โครงการเพื่อการพัฒนาท้องถิ่น	
						ตามแผน	ดำเนินการจริง
	ความเหลื่อมล้ำใน สังคม						
ยุทธศาสตร์ที่ ๔ ด้านการสร้าง โอกาสความเสมอ ภาคและเท่าเทียม กันทางสังคม	ยุทธศาสตร์ที่ ๑ การเสริมสร้าง และพัฒนา ศักยภาพทุน มนุษย์ และ ยุทธศาสตร์ที่ ๒ การสร้างควม เป็นธรรมและลด ความเหลื่อมล้ำใน สังคม	การพัฒนาสังคม และคุณภาพชีวิต เพื่อสร้างความสุข อย่างยั่งยืน	ยุทธศาสตร์จังหวัดที่ ๔ การพัฒนาสังคม และคุณภาพชีวิต เพื่อความสุขอย่าง ยั่งยืน	ยุทธศาสตร์ที่ ๑ การพัฒนา ทรัพยากรมนุษย์	ยุทธศาสตร์ที่ ๒ การพัฒนา ทรัพยากร มนุษย์	โครงการพัฒนาระบบประเมิน คุณภาพผู้เรียน พัฒนาการทั้ง ๔ ด้าน	-
ยุทธศาสตร์ที่ ๔ ด้านการสร้าง โอกาสความเสมอ ภาคและเท่าเทียม กันทางสังคม	ยุทธศาสตร์ที่ ๑ การเสริมสร้าง และพัฒนา ศักยภาพทุน มนุษย์ และ ยุทธศาสตร์ที่ ๒ การสร้างควม เป็นธรรมและลด ความเหลื่อมล้ำใน สังคม	การพัฒนาสังคม และคุณภาพชีวิต เพื่อสร้างความสุข อย่างยั่งยืน	ยุทธศาสตร์จังหวัดที่ ๔ การพัฒนาสังคม และคุณภาพชีวิต เพื่อความสุขอย่าง ยั่งยืน	ยุทธศาสตร์ที่ ๑ การพัฒนา ทรัพยากรมนุษย์	ยุทธศาสตร์ที่ ๒ การพัฒนา ทรัพยากร มนุษย์	โครงการส่งเสริมเด็กกินผัก	-

ยุทธศาสตร์ชาติ ๒๐ ปี	แผนพัฒนา เศรษฐกิจและ สังคมแห่งชาติ ฉบับที่ ๑๒	ยุทธศาสตร์ จังหวัด/กลุ่ม จังหวัด/ภาค	ยุทธศาสตร์จังหวัด	ยุทธศาสตร์ ขององค์กรปกครอง ส่วนท้องถิ่นในเขต จังหวัดนครพนม	ยุทธศาสตร์ (ของ อปท.)	โครงการเพื่อการพัฒนาท้องถิ่น	
						ตามแผน	ดำเนินการจริง
ยุทธศาสตร์ที่ ๔ ด้านการสร้าง โอกาสความเสมอ ภาคและเท่าเทียม กันทางสังคม	ยุทธศาสตร์ที่ ๑ การเสริมสร้าง และพัฒนา ศักยภาพทุน มนุษย์ และ ยุทธศาสตร์ที่ ๒ การสร้าง ความเป็นธรรมและลด ความเหลื่อมล้ำใน สังคม	การพัฒนาสังคม และคุณภาพชีวิต เพื่อสร้างสุข อย่างยั่งยืน	ยุทธศาสตร์จังหวัดที่ ๔ การพัฒนาสังคม และคุณภาพชีวิต เพื่อสุขอย่าง ยั่งยืน	ยุทธศาสตร์ที่ ๑ การพัฒนา ทรัพยากรมนุษย์	ยุทธศาสตร์ที่ ๒ การพัฒนา ทรัพยากร มนุษย์	โครงการฝึกสวนครัวรั้วกินได้	-
ยุทธศาสตร์ที่ ๔ ด้านการสร้าง โอกาสความเสมอ ภาคและเท่าเทียม กันทางสังคม	ยุทธศาสตร์ที่ ๑ การเสริมสร้าง และพัฒนา ศักยภาพทุน มนุษย์ และ ยุทธศาสตร์ที่ ๒ การสร้าง ความเป็นธรรมและลด ความเหลื่อมล้ำใน สังคม	การพัฒนาสังคม และคุณภาพชีวิต เพื่อสร้างสุข อย่างยั่งยืน	ยุทธศาสตร์จังหวัดที่ ๔ การพัฒนาสังคม และคุณภาพชีวิต เพื่อสุขอย่าง ยั่งยืน	ยุทธศาสตร์ที่ ๑ การพัฒนา ทรัพยากรมนุษย์	ยุทธศาสตร์ที่ ๒ การพัฒนา ทรัพยากร มนุษย์	โครงการขยายรีไซเคิลสำหรับเด็ก ปฐมวัย	-
ยุทธศาสตร์ที่ ๔ ด้านการสร้าง โอกาสความเสมอ	ยุทธศาสตร์ที่ ๑ การเสริมสร้าง และพัฒนา	การพัฒนาสังคม และคุณภาพชีวิต	ยุทธศาสตร์จังหวัดที่ ๔ การพัฒนาสังคม และคุณภาพชีวิต	ยุทธศาสตร์ที่ ๑ การพัฒนา ทรัพยากรมนุษย์	ยุทธศาสตร์ที่ ๒ การพัฒนา	โครงการหนุนน้อยเรียนรู้สู่โลก กว้าง	-

การติดตามและประเมินผลแผนพัฒนาท้องถิ่น : รอบที่ 1 (1 ตุลาคม 2563- 31 มีนาคม 2564)

ยุทธศาสตร์ชาติ ๒๐ ปี	แผนพัฒนา เศรษฐกิจและ สังคมแห่งชาติ ฉบับที่ ๑๒	ยุทธศาสตร์ จังหวัด/กลุ่ม จังหวัด/ภาค	ยุทธศาสตร์จังหวัด	ยุทธศาสตร์ ขององค์กรปกครอง ส่วนท้องถิ่นในเขต จังหวัดนครพนม	ยุทธศาสตร์ (ของ อปท.)	โครงการเพื่อการพัฒนาท้องถิ่น	
						ตามแผน	ดำเนินการจริง
ภาคและเท่าเทียม กันทางสังคม	ศักยภาพทุน มนุษย์ และ ยุทธศาสตร์ที่ ๒ การสร้าง ความเป็นธรรมและลด ความเหลื่อมล้ำใน สังคม	เพื่อสร้าง ความสุข อย่างยั่งยืน	เพื่อ ความสุข อย่าง ยั่งยืน		ทรัพยากร มนุษย์		
ยุทธศาสตร์ที่ ๔ ด้านการสร้าง โอกาสความเสมอ ภาคและเท่าเทียม กันทางสังคม	ยุทธศาสตร์ที่ ๑ การเสริมสร้าง และพัฒนา ศักยภาพ ทุนมนุษย์ และ ยุทธศาสตร์ที่ ๒ การสร้าง ความเป็นธรรมและลด ความเหลื่อมล้ำใน สังคม	การพัฒนา สังคม และคุณภาพ ชีวิต เพื่อสร้าง ความสุข อย่างยั่งยืน	ยุทธศาสตร์ จังหวัดที่ ๔ การพัฒนา สังคม และคุณภาพ ชีวิต เพื่อ ความสุข อย่าง ยั่งยืน	ยุทธศาสตร์ที่ ๑ การพัฒนา ทรัพยากร มนุษย์	ยุทธศาสตร์ที่ ๒ การพัฒนา ทรัพยากร มนุษย์	โครงการ เฝ้าระวัง โภชนาการ เด็ก ปฐมวัย	-
ยุทธศาสตร์ที่ ๔ ด้านการสร้าง โอกาสความเสมอ ภาคและเท่าเทียม กันทางสังคม	ยุทธศาสตร์ที่ ๑ การเสริมสร้าง และพัฒนา ศักยภาพ ทุนมนุษย์ และ	การพัฒนา สังคม และคุณภาพ ชีวิต เพื่อสร้าง ความสุข อย่างยั่งยืน	ยุทธศาสตร์ จังหวัดที่ ๔ การพัฒนา สังคม และคุณภาพ ชีวิต เพื่อ ความสุข อย่าง ยั่งยืน	ยุทธศาสตร์ที่ ๑ การพัฒนา ทรัพยากร มนุษย์	ยุทธศาสตร์ที่ ๒ การพัฒนา ทรัพยากร มนุษย์	โครงการ จัดซื้อ ถังดับ เพลิง ศูนย์ พัฒนา เด็กเล็ก	-

การติดตามและประเมินผลแผนพัฒนาท้องถิ่น : รอบที่ 1 (1 ตุลาคม 2563- 31 มีนาคม 2564)

ยุทธศาสตร์ชาติ ๒๐ ปี	แผนพัฒนา เศรษฐกิจและ สังคมแห่งชาติ ฉบับที่ ๑๒	ยุทธศาสตร์ จังหวัด/กลุ่ม จังหวัด/ภาค	ยุทธศาสตร์จังหวัด	ยุทธศาสตร์ ขององค์กรปกครอง ส่วนท้องถิ่นในเขต จังหวัดนครพนม	ยุทธศาสตร์ (ของ อปท.)	โครงการเพื่อการพัฒนาท้องถิ่น	
						ตามแผน	ดำเนินการจริง
	ยุทธศาสตร์ที่ ๒ การสร้าง ความเป็นธรรมและลด ความเหลื่อมล้ำใน สังคม						
ยุทธศาสตร์ที่ ๔ ด้านการสร้าง โอกาสความเสมอ ภาคและเท่าเทียม กันทางสังคม	ยุทธศาสตร์ที่ ๑ การเสริมสร้าง และพัฒนา ศักยภาพทุน มนุษย์ และ ยุทธศาสตร์ที่ ๒ การสร้าง ความเป็นธรรมและลด ความเหลื่อมล้ำใน สังคม	การพัฒนาสังคม และคุณภาพชีวิต เพื่อสร้างสุข อย่างยั่งยืน	ยุทธศาสตร์จังหวัดที่ ๔ การพัฒนาสังคม และคุณภาพชีวิต เพื่อสุขอย่าง ยั่งยืน	ยุทธศาสตร์ที่ ๑ การพัฒนา ทรัพยากรมนุษย์	ยุทธศาสตร์ที่ ๒ การพัฒนา ทรัพยากร มนุษย์	โครงการหนุนน้อยออมทรัพย์	-
ยุทธศาสตร์ที่ ๔ ด้านการสร้าง โอกาสความเสมอ ภาคและเท่าเทียม กันทางสังคม	ยุทธศาสตร์ที่ ๑ การเสริมสร้าง และพัฒนา ศักยภาพทุน มนุษย์ และ ยุทธศาสตร์ที่ ๒ การสร้าง ความเป็นธรรมและลด	การพัฒนาสังคม และคุณภาพชีวิต เพื่อสร้างสุข อย่างยั่งยืน	ยุทธศาสตร์จังหวัดที่ ๔ การพัฒนาสังคม และคุณภาพชีวิต เพื่อสุขอย่าง ยั่งยืน	ยุทธศาสตร์ที่ ๑ การพัฒนา ทรัพยากรมนุษย์	ยุทธศาสตร์ที่ ๒ การพัฒนา ทรัพยากร มนุษย์	โครงการพัฒนาเด็กปฐมวัยไทยสู่ มาตรฐานอาเซียน	-

การติดตามและประเมินผลแผนพัฒนาท้องถิ่น : รอบที่ 1 (1 ตุลาคม 2563- 31 มีนาคม 2564)

ยุทธศาสตร์ชาติ ๒๐ ปี	แผนพัฒนา เศรษฐกิจและ สังคมแห่งชาติ ฉบับที่ ๑๒	ยุทธศาสตร์ จังหวัด/กลุ่ม จังหวัด/ภาค	ยุทธศาสตร์จังหวัด	ยุทธศาสตร์ ขององค์กรปกครอง ส่วนท้องถิ่นในเขต จังหวัดนครพนม	ยุทธศาสตร์ (ของ อปท.)	โครงการเพื่อการพัฒนาท้องถิ่น	
						ตามแผน	ดำเนินการจริง
	ความเหลื่อมล้ำใน สังคม						
ยุทธศาสตร์ที่ ๔ ด้านการสร้าง โอกาสความเสมอ ภาคและเท่าเทียม กันทางสังคม	ยุทธศาสตร์ที่ ๑ การเสริมสร้าง และพัฒนา ศักยภาพทุน มนุษย์ และ ยุทธศาสตร์ที่ ๒ การสร้างควม เป็นธรรมและลด ความเหลื่อมล้ำใน สังคม	การพัฒนาสังคม และคุณภาพชีวิต เพื่อสร้างความสุข อย่างยั่งยืน	ยุทธศาสตร์จังหวัดที่ ๔ การพัฒนาสังคม และคุณภาพชีวิต เพื่อความสุขอย่าง ยั่งยืน	ยุทธศาสตร์ที่ ๑ การพัฒนา ทรัพยากรมนุษย์	ยุทธศาสตร์ที่ ๒ การพัฒนา ทรัพยากร มนุษย์	โครงการส่งเสริมคุณธรรม จริยธรรมเด็กปฐมวัย	-
ยุทธศาสตร์ที่ ๔ ด้านการสร้าง โอกาสความเสมอ ภาคและเท่าเทียม กันทางสังคม	ยุทธศาสตร์ที่ ๑ การเสริมสร้าง และพัฒนา ศักยภาพทุน มนุษย์ และ ยุทธศาสตร์ที่ ๒ การสร้างควม เป็นธรรมและลด ความเหลื่อมล้ำใน สังคม	การพัฒนาสังคม และคุณภาพชีวิต เพื่อสร้างความสุข อย่างยั่งยืน	ยุทธศาสตร์จังหวัดที่ ๔ การพัฒนาสังคม และคุณภาพชีวิต เพื่อความสุขอย่าง ยั่งยืน	ยุทธศาสตร์ที่ ๑ การพัฒนา ทรัพยากรมนุษย์	ยุทธศาสตร์ที่ ๒ การพัฒนา ทรัพยากร มนุษย์	โครงการให้ความรู้ผู้ประกอบการ เกี่ยวกับการส่งเสริมพัฒนาการ เด็กปฐมวัยทั้ง ๔ ด้าน	-

ยุทธศาสตร์ชาติ ๒๐ ปี	แผนพัฒนา เศรษฐกิจและ สังคมแห่งชาติ ฉบับที่ ๑๒	ยุทธศาสตร์ จังหวัด/กลุ่ม จังหวัด/ภาค	ยุทธศาสตร์จังหวัด	ยุทธศาสตร์ ขององค์กรปกครอง ส่วนท้องถิ่นในเขต จังหวัดนครพนม	ยุทธศาสตร์ (ของ อปท.)	โครงการเพื่อการพัฒนาท้องถิ่น	
						ตามแผน	ดำเนินการจริง
ยุทธศาสตร์ที่ ๔ ด้านการสร้าง โอกาสความเสมอ ภาคและเท่าเทียม กันทางสังคม	ยุทธศาสตร์ที่ ๑ การเสริมสร้าง และพัฒนา ศักยภาพทุน มนุษย์ และ ยุทธศาสตร์ที่ ๒ การสร้างความ เป็นธรรมและลด ความเหลื่อมล้ำใน สังคม	การพัฒนาสังคม และคุณภาพชีวิต เพื่อสร้างความสุข อย่างยั่งยืน	ยุทธศาสตร์จังหวัดที่ ๔ การพัฒนาสังคม และคุณภาพชีวิต เพื่อความสุขอย่าง ยั่งยืน	ยุทธศาสตร์ที่ ๑ การพัฒนา ทรัพยากรมนุษย์	ยุทธศาสตร์ที่ ๒ การพัฒนา ทรัพยากร มนุษย์	โครงการวันครู	-
ยุทธศาสตร์ที่ ๔ ด้านการสร้าง โอกาสความเสมอ ภาคและเท่าเทียม กันทางสังคม	ยุทธศาสตร์ที่ ๑ การเสริมสร้าง และพัฒนา ศักยภาพทุน มนุษย์ และ ยุทธศาสตร์ที่ ๒ การสร้างความ เป็นธรรมและลด ความเหลื่อมล้ำใน สังคม	การพัฒนาสังคม และคุณภาพชีวิต เพื่อสร้างความสุข อย่างยั่งยืน	ยุทธศาสตร์จังหวัดที่ ๔ การพัฒนาสังคม และคุณภาพชีวิต เพื่อความสุขอย่าง ยั่งยืน	ยุทธศาสตร์ที่ ๑ การพัฒนา ทรัพยากรมนุษย์	ยุทธศาสตร์ที่ ๒ การพัฒนา ทรัพยากร มนุษย์	จัดซื้ออุปกรณ์ในการสอนเด็ก ปฐมวัย	-
ยุทธศาสตร์ที่ ๔ ด้านการสร้าง โอกาสความเสมอ	ยุทธศาสตร์ที่ ๑ การเสริมสร้าง และพัฒนา	การพัฒนาสังคม และคุณภาพชีวิต	ยุทธศาสตร์จังหวัดที่ ๔ การพัฒนาสังคม และคุณภาพชีวิต	ยุทธศาสตร์ที่ ๑ การพัฒนา ทรัพยากรมนุษย์	ยุทธศาสตร์ที่ ๒ การพัฒนา	โครงการหนุนน้อยหันสวย	-

การติดตามและประเมินผลแผนพัฒนาท้องถิ่น : รอบที่ 1 (1 ตุลาคม 2563- 31 มีนาคม 2564)

ยุทธศาสตร์ชาติ ๒๐ ปี	แผนพัฒนา เศรษฐกิจและ สังคมแห่งชาติ ฉบับที่ ๑๒	ยุทธศาสตร์ จังหวัด/กลุ่ม จังหวัด/ภาค	ยุทธศาสตร์จังหวัด	ยุทธศาสตร์ ขององค์กรปกครอง ส่วนท้องถิ่นในเขต จังหวัดนครพนม	ยุทธศาสตร์ (ของ อปท.)	โครงการเพื่อการพัฒนาท้องถิ่น	
						ตามแผน	ดำเนินการจริง
ภาคและเท่าเทียม กันทางสังคม	ศักยภาพทุน มนุษย์ และ ยุทธศาสตร์ที่ ๒ การสร้าง ความเป็นธรรมและลด ความเหลื่อมล้ำใน สังคม	เพื่อสร้าง ความสุข อย่างยั่งยืน	เพื่อ ความสุข อย่าง ยั่งยืน		ทรัพยากร มนุษย์		
ยุทธศาสตร์ที่ ๔ ด้านการสร้าง โอกาสความเสมอ ภาคและเท่าเทียม กันทางสังคม	ยุทธศาสตร์ที่ ๑ การเสริมสร้าง และพัฒนา ศักยภาพ ทุนมนุษย์ และ ยุทธศาสตร์ที่ ๒ การสร้าง ความเป็นธรรมและลด ความเหลื่อมล้ำใน สังคม	การพัฒนา สังคม และคุณภาพชีวิต เพื่อสร้าง ความสุข อย่างยั่งยืน	ยุทธศาสตร์จังหวัดที่ ๔ การพัฒนา สังคม และคุณภาพชีวิต เพื่อ ความสุข อย่าง ยั่งยืน	ยุทธศาสตร์ที่ ๑ การพัฒนา ทรัพยากร มนุษย์	ยุทธศาสตร์ที่ ๒ การพัฒนา ทรัพยากร มนุษย์	โครงการ หนุน ยริกรการอ่าน	-
ยุทธศาสตร์ที่ ๔ ด้านการสร้าง โอกาสความเสมอ	ยุทธศาสตร์ที่ ๑ การเสริมสร้าง และพัฒนา ศักยภาพ	การพัฒนา สังคม และคุณภาพชีวิต เพื่อสร้าง ความสุข อย่างยั่งยืน	ยุทธศาสตร์จังหวัดที่ ๔ การพัฒนา สังคม และคุณภาพชีวิต	ยุทธศาสตร์ที่ ๑ การพัฒนา ทรัพยากร มนุษย์	ยุทธศาสตร์ที่ ๒ การพัฒนา ทรัพยากร มนุษย์	โครงการ เล่น ิทานให้ลูกฟัง	-

การติดตามและประเมินผลแผนพัฒนาท้องถิ่น : รอบที่ 1 (1 ตุลาคม 2563- 31 มีนาคม 2564)

ยุทธศาสตร์ชาติ ๒๐ ปี	แผนพัฒนา เศรษฐกิจและ สังคมแห่งชาติ ฉบับที่ ๑๒	ยุทธศาสตร์ จังหวัด/กลุ่ม จังหวัด/ภาค	ยุทธศาสตร์จังหวัด	ยุทธศาสตร์ ขององค์กรปกครอง ส่วนท้องถิ่นในเขต จังหวัดนครพนม	ยุทธศาสตร์ (ของ อปท.)	โครงการเพื่อการพัฒนาท้องถิ่น	
						ตามแผน	ดำเนินการจริง
ภาคและเท่าเทียม กันทางสังคม	มนุษย์ และ ยุทธศาสตร์ที่ ๒ การสร้าง ความเป็นธรรมและลด ความเหลื่อมล้ำใน สังคม		เพื่อความสุขอย่าง ยั่งยืน				
ยุทธศาสตร์ที่ ๔ ด้านการสร้าง โอกาสความเสมอ ภาคและเท่าเทียม กันทางสังคม	ยุทธศาสตร์ที่ ๑ การเสริมสร้าง และพัฒนา ศักยภาพทุน มนุษย์ และ ยุทธศาสตร์ที่ ๒ การสร้าง ความเป็นธรรมและลด ความเหลื่อมล้ำใน สังคม	การพัฒนาสังคม และคุณภาพชีวิต เพื่อสร้างสุข อย่างยั่งยืน	ยุทธศาสตร์จังหวัดที่ ๔ การพัฒนาสังคม และคุณภาพชีวิต เพื่อความสุขอย่าง ยั่งยืน	ยุทธศาสตร์ที่ ๑ การพัฒนา ทรัพยากรมนุษย์	ยุทธศาสตร์ที่ ๒ การพัฒนา ทรัพยากร มนุษย์	โครงการหนุนย่อยวิทยาศาสตร์	-
ยุทธศาสตร์ที่ ๔ ด้านการสร้าง โอกาสความเสมอ ภาคและเท่าเทียม กันทางสังคม	ยุทธศาสตร์ที่ ๑ การเสริมสร้าง และพัฒนา ศักยภาพทุน มนุษย์ และ ยุทธศาสตร์ที่ ๒ การสร้าง ความเป็นธรรมและลด ความเหลื่อมล้ำใน สังคม	การพัฒนาสังคม และคุณภาพชีวิต เพื่อสร้างสุข อย่างยั่งยืน	ยุทธศาสตร์จังหวัดที่ ๔ การพัฒนาสังคม และคุณภาพชีวิต เพื่อความสุขอย่าง ยั่งยืน	ยุทธศาสตร์ที่ ๑ การพัฒนา ทรัพยากรมนุษย์	ยุทธศาสตร์ที่ ๒ การพัฒนา ทรัพยากร มนุษย์	โครงการหนุนย่อยเดินแอโรบิก	-

การติดตามและประเมินผลแผนพัฒนาท้องถิ่น : รอบที่ 1 (1 ตุลาคม 2563- 31 มีนาคม 2564)

ยุทธศาสตร์ชาติ ๒๐ ปี	แผนพัฒนา เศรษฐกิจและ สังคมแห่งชาติ ฉบับที่ ๑๒	ยุทธศาสตร์ จังหวัด/กลุ่ม จังหวัด/ภาค	ยุทธศาสตร์จังหวัด	ยุทธศาสตร์ ขององค์กรปกครอง ส่วนท้องถิ่นในเขต จังหวัดนครพนม	ยุทธศาสตร์ (ของ อปท.)	โครงการเพื่อการพัฒนาท้องถิ่น	
						ตามแผน	ดำเนินการจริง
	เป็นธรรมและลด ความเหลื่อมล้ำใน สังคม						
ยุทธศาสตร์ที่ ๔ ด้านการสร้าง โอกาสความเสมอ ภาคและเท่าเทียม กันทางสังคม	ยุทธศาสตร์ที่ ๑ การเสริมสร้าง และพัฒนา ศักยภาพทุน มนุษย์ และ ยุทธศาสตร์ที่ ๒ การสร้าง ความเป็นธรรมและลด ความเหลื่อมล้ำใน สังคม	การพัฒนาสังคม และคุณภาพชีวิต เพื่อสร้างความสุข อย่างยั่งยืน	ยุทธศาสตร์จังหวัดที่ ๔ การพัฒนาสังคม และคุณภาพชีวิต เพื่อความสุขอย่าง ยั่งยืน	ยุทธศาสตร์ที่ ๑ การพัฒนา ทรัพยากรมนุษย์	ยุทธศาสตร์ที่ ๒ การพัฒนา ทรัพยากร มนุษย์	โครงการอบรมศีลธรรมเยาวชน และประชาชน	-
ยุทธศาสตร์ที่ ๔ ด้านการสร้าง โอกาสความเสมอ ภาคและเท่าเทียม กันทางสังคม	ยุทธศาสตร์ที่ ๑ การเสริมสร้าง และพัฒนา ศักยภาพทุน มนุษย์ และ ยุทธศาสตร์ที่ ๒ การสร้าง ความเป็นธรรมและลด ความเหลื่อมล้ำใน สังคม	การพัฒนาสังคม และคุณภาพชีวิต เพื่อสร้างความสุข อย่างยั่งยืน	ยุทธศาสตร์จังหวัดที่ ๔ การพัฒนาสังคม และคุณภาพชีวิต เพื่อความสุขอย่าง ยั่งยืน	ยุทธศาสตร์ที่ ๑ การพัฒนา ทรัพยากรมนุษย์	ยุทธศาสตร์ที่ ๒ การพัฒนา ทรัพยากร มนุษย์	โครงการอบรมเข้าปริวาสกรรม	-

การติดตามและประเมินผลแผนพัฒนาท้องถิ่น : รอบที่ 1 (1 ตุลาคม 2563- 31 มีนาคม 2564)

ยุทธศาสตร์ชาติ ๒๐ ปี	แผนพัฒนา เศรษฐกิจและ สังคมแห่งชาติ ฉบับที่ ๑๒	ยุทธศาสตร์ จังหวัด/กลุ่ม จังหวัด/ภาค	ยุทธศาสตร์จังหวัด	ยุทธศาสตร์ ขององค์กรปกครอง ส่วนท้องถิ่นในเขต จังหวัดนครนัม	ยุทธศาสตร์ (ของ อปท.)	โครงการเพื่อการพัฒนาท้องถิ่น	
						ตามแผน	ดำเนินการจริง
ยุทธศาสตร์ที่ ๔ ด้านการสร้าง โอกาสความเสมอ ภาคและเท่าเทียม กันทางสังคม	ยุทธศาสตร์ที่ ๑ การเสริมสร้าง และพัฒนา ศักยภาพทุน มนุษย์ และ ยุทธศาสตร์ที่ ๒ การสร้าง ความเป็นธรรมและลด ความเหลื่อมล้ำใน สังคม	การพัฒนาสังคม และคุณภาพชีวิต เพื่อสร้างสุข อย่างยั่งยืน	ยุทธศาสตร์จังหวัดที่ ๔ การพัฒนาสังคม และคุณภาพชีวิต เพื่อสุขอย่าง ยั่งยืน	ยุทธศาสตร์ที่ ๑ การพัฒนา ทรัพยากรมนุษย์	ยุทธศาสตร์ที่ ๒ การพัฒนา ทรัพยากร มนุษย์	โครงการจัดตั้งศูนย์สอนภาษา เพื่อเตรียมความพร้อมสู่ ประชาคมอาเซียน	-
ยุทธศาสตร์ที่ ๔ ด้านการสร้าง โอกาสความเสมอ ภาคและเท่าเทียม กันทางสังคม	ยุทธศาสตร์ที่ ๑ การเสริมสร้าง และพัฒนา ศักยภาพทุน มนุษย์ และ ยุทธศาสตร์ที่ ๒ การสร้าง ความเป็นธรรมและลด ความเหลื่อมล้ำใน สังคม	การพัฒนาสังคม และคุณภาพชีวิต เพื่อสร้างสุข อย่างยั่งยืน	ยุทธศาสตร์จังหวัดที่ ๔ การพัฒนาสังคม และคุณภาพชีวิต เพื่อสุขอย่าง ยั่งยืน	ยุทธศาสตร์ที่ ๑ การพัฒนา ทรัพยากรมนุษย์	ยุทธศาสตร์ที่ ๒ การพัฒนา ทรัพยากร มนุษย์	โครงการสนับสนุนจัดกิจกรรม เยาวชนและจัดกิจกรรมงานวัน เด็ก	/
ยุทธศาสตร์ที่ ๔ ด้านการสร้าง โอกาสความเสมอ	ยุทธศาสตร์ที่ ๑ การเสริมสร้าง และพัฒนา	การพัฒนาสังคม และคุณภาพชีวิต	ยุทธศาสตร์จังหวัดที่ ๔ การพัฒนาสังคม และคุณภาพชีวิต	ยุทธศาสตร์ที่ ๑ การพัฒนา ทรัพยากรมนุษย์	ยุทธศาสตร์ที่ ๒ การพัฒนา	โครงการสนับสนุนกิจกรรมกลุ่ม เยาวชน	-

การติดตามและประเมินผลแผนพัฒนาท้องถิ่น : รอบที่ 1 (1 ตุลาคม 2563- 31 มีนาคม 2564)

ยุทธศาสตร์ชาติ ๒๐ ปี	แผนพัฒนา เศรษฐกิจและ สังคมแห่งชาติ ฉบับที่ ๑๒	ยุทธศาสตร์ จังหวัด/กลุ่ม จังหวัด/ภาค	ยุทธศาสตร์จังหวัด	ยุทธศาสตร์ ขององค์กรปกครอง ส่วนท้องถิ่นในเขต จังหวัดนครพนม	ยุทธศาสตร์ (ของ อปท.)	โครงการเพื่อการพัฒนาท้องถิ่น	
						ตามแผน	ดำเนินการจริง
ภาคและเท่าเทียม กันทางสังคม	ศักยภาพทุน มนุษย์ และ ยุทธศาสตร์ที่ ๒ การสร้าง ความเป็นธรรมและลด ความเหลื่อมล้ำใน สังคม	เพื่อสร้าง ความสุข อย่างยั่งยืน	เพื่อ ความสุข อย่าง ยั่งยืน		ทรัพยากร มนุษย์		
ยุทธศาสตร์ที่ ๔ ด้านการสร้าง โอกาสความเสมอ ภาคและเท่าเทียม กันทางสังคม	ยุทธศาสตร์ที่ ๑ การเสริมสร้าง และพัฒนา ศักยภาพ ทุนมนุษย์ และ ยุทธศาสตร์ที่ ๒ การสร้าง ความเป็นธรรมและลด ความเหลื่อมล้ำใน สังคม	การพัฒนา สังคม และคุณภาพชีวิต เพื่อสร้าง ความสุข อย่างยั่งยืน	ยุทธศาสตร์จังหวัดที่ ๔ การพัฒนา สังคม และคุณภาพชีวิต เพื่อ ความสุข อย่าง ยั่งยืน	ยุทธศาสตร์ที่ ๑ การพัฒนา ทรัพยากร มนุษย์	ยุทธศาสตร์ที่ ๒ การพัฒนา ทรัพยากร มนุษย์	โครงการ สภาเด็ก ตำบล ลองค้การ บริหาร ส่วน ตำบล กุดคำ	-
ยุทธศาสตร์ที่ ๔ ด้านการสร้าง โอกาสความเสมอ	ยุทธศาสตร์ที่ ๑ การเสริมสร้าง และพัฒนา ศักยภาพ ทุน	การพัฒนา สังคม และคุณภาพชีวิต เพื่อสร้าง ความสุข อย่างยั่งยืน	ยุทธศาสตร์จังหวัดที่ ๔ การพัฒนา สังคม และคุณภาพชีวิต	ยุทธศาสตร์ที่ ๑ การพัฒนา ทรัพยากร มนุษย์	ยุทธศาสตร์ที่ ๒ การพัฒนา ทรัพยากร มนุษย์	จัดซื้อ และซ่อม แซม เครื่อง ฟันท หมอก ควัน	-

การติดตามและประเมินผลแผนพัฒนาท้องถิ่น : รอบที่ 1 (1 ตุลาคม 2563- 31 มีนาคม 2564)

ยุทธศาสตร์ชาติ ๒๐ ปี	แผนพัฒนา เศรษฐกิจและ สังคมแห่งชาติ ฉบับที่ ๑๒	ยุทธศาสตร์ จังหวัด/กลุ่ม จังหวัด/ภาค	ยุทธศาสตร์จังหวัด	ยุทธศาสตร์ ขององค์กรปกครอง ส่วนท้องถิ่นในเขต จังหวัดนครพนม	ยุทธศาสตร์ (ของ อปท.)	โครงการเพื่อการพัฒนาท้องถิ่น	
						ตามแผน	ดำเนินการจริง
ภาคและเท่าเทียม กันทางสังคม	มนุษย์ และ ยุทธศาสตร์ที่ ๒ การสร้าง ความเป็นธรรมและลด ความเหลื่อมล้ำใน สังคม		เพื่อความสุขอย่าง ยั่งยืน				
ยุทธศาสตร์ที่ ๔ ด้านการสร้าง โอกาสความเสมอ ภาคและเท่าเทียม กันทางสังคม	ยุทธศาสตร์ที่ ๑ การเสริมสร้าง และพัฒนา ศักยภาพทุน มนุษย์ และ ยุทธศาสตร์ที่ ๒ การสร้าง ความเป็นธรรมและลด ความเหลื่อมล้ำใน สังคม	การพัฒนาสังคม และคุณภาพชีวิต เพื่อสร้างสุข อย่างยั่งยืน	ยุทธศาสตร์จังหวัดที่ ๔ การพัฒนาสังคม และคุณภาพชีวิต เพื่อความสุขอย่าง ยั่งยืน	ยุทธศาสตร์ที่ ๑ การพัฒนา ทรัพยากรมนุษย์	ยุทธศาสตร์ที่ ๒ การพัฒนา ทรัพยากร มนุษย์	สนับสนุนงานควบคุมโรคติดต่อ ตามแนวชายแดน	-
ยุทธศาสตร์ที่ ๔ ด้านการสร้าง โอกาสความเสมอ ภาคและเท่าเทียม กันทางสังคม	ยุทธศาสตร์ที่ ๑ การเสริมสร้าง และพัฒนา ศักยภาพทุน มนุษย์ และ ยุทธศาสตร์ที่ ๒ การสร้าง ความเป็นธรรมและลด ความเหลื่อมล้ำใน สังคม	การพัฒนาสังคม และคุณภาพชีวิต เพื่อสร้างสุข อย่างยั่งยืน	ยุทธศาสตร์จังหวัดที่ ๔ การพัฒนาสังคม และคุณภาพชีวิต เพื่อความสุขอย่าง ยั่งยืน	ยุทธศาสตร์ที่ ๑ การพัฒนา ทรัพยากรมนุษย์	ยุทธศาสตร์ที่ ๒ การพัฒนา ทรัพยากร มนุษย์	โครงการป้องกันและกำจัดโรค พิษสุนัขบ้าให้หมดไปภายใน พ.ศ. ๒๕๖๓ (ค.ศ. ๒๐๒๐)	-

การติดตามและประเมินผลแผนพัฒนาท้องถิ่น : รอบที่ 1 (1 ตุลาคม 2563- 31 มีนาคม 2564)

ยุทธศาสตร์ชาติ ๒๐ ปี	แผนพัฒนา เศรษฐกิจและ สังคมแห่งชาติ ฉบับที่ ๑๒	ยุทธศาสตร์ จังหวัด/กลุ่ม จังหวัด/ภาค	ยุทธศาสตร์จังหวัด	ยุทธศาสตร์ ขององค์กรปกครอง ส่วนท้องถิ่นในเขต จังหวัดนครนม	ยุทธศาสตร์ (ของ อปท.)	โครงการเพื่อการพัฒนาท้องถิ่น	
						ตามแผน	ดำเนินการจริง
	เป็นธรรมและลด ความเหลื่อมล้ำใน สังคม						
ยุทธศาสตร์ที่ ๔ ด้านการสร้าง โอกาสความเสมอ ภาคและเท่าเทียม กันทางสังคม	ยุทธศาสตร์ที่ ๑ การเสริมสร้าง และพัฒนา ศักยภาพทุน มนุษย์ และ ยุทธศาสตร์ที่ ๒ การสร้าง ความเป็นธรรมและลด ความเหลื่อมล้ำใน สังคม	การพัฒนาสังคม และคุณภาพชีวิต เพื่อสร้างสุข อย่างยั่งยืน	ยุทธศาสตร์จังหวัดที่ ๔ การพัฒนาสังคม และคุณภาพชีวิต เพื่อสุขอย่าง ยั่งยืน	ยุทธศาสตร์ที่ ๑ การพัฒนา ทรัพยากรมนุษย์	ยุทธศาสตร์ที่ ๒ การพัฒนา ทรัพยากร มนุษย์	โครงการควบคุมและกำจัดโรค ไข้หวัดนก	-
ยุทธศาสตร์ที่ ๔ ด้านการสร้าง โอกาสความเสมอ ภาคและเท่าเทียม กันทางสังคม	ยุทธศาสตร์ที่ ๑ การเสริมสร้าง และพัฒนา ศักยภาพทุน มนุษย์ และ ยุทธศาสตร์ที่ ๒ การสร้าง ความเป็นธรรมและลด ความเหลื่อมล้ำใน สังคม	การพัฒนาสังคม และคุณภาพชีวิต เพื่อสร้างสุข อย่างยั่งยืน	ยุทธศาสตร์จังหวัดที่ ๔ การพัฒนาสังคม และคุณภาพชีวิต เพื่อสุขอย่าง ยั่งยืน	ยุทธศาสตร์ที่ ๑ การพัฒนา ทรัพยากรมนุษย์	ยุทธศาสตร์ที่ ๒ การพัฒนา ทรัพยากร มนุษย์	โครงการรณรงค์ฉีดวัคซีนป้องกัน ไข้หวัดนก	-

การติดตามและประเมินผลแผนพัฒนาท้องถิ่น : รอบที่ 1 (1 ตุลาคม 2563- 31 มีนาคม 2564)

ยุทธศาสตร์ชาติ ๒๐ ปี	แผนพัฒนา เศรษฐกิจและ สังคมแห่งชาติ ฉบับที่ ๑๒	ยุทธศาสตร์ จังหวัด/กลุ่ม จังหวัด/ภาค	ยุทธศาสตร์จังหวัด	ยุทธศาสตร์ ขององค์กรปกครอง ส่วนท้องถิ่นในเขต จังหวัดนครพนม	ยุทธศาสตร์ (ของ อปท.)	โครงการเพื่อการพัฒนาท้องถิ่น	
						ตามแผน	ดำเนินการจริง
ยุทธศาสตร์ที่ ๔ ด้านการสร้าง โอกาสความเสมอ ภาคและเท่าเทียม กันทางสังคม	ยุทธศาสตร์ที่ ๑ การเสริมสร้าง และพัฒนา ศักยภาพทุน มนุษย์ และ ยุทธศาสตร์ที่ ๒ การสร้าง ความเป็นธรรมและลด ความเหลื่อมล้ำใน สังคม	การพัฒนาสังคม และคุณภาพชีวิต เพื่อสร้างสุข อย่างยั่งยืน	ยุทธศาสตร์จังหวัดที่ ๔ การพัฒนาสังคม และคุณภาพชีวิต เพื่อสุขอย่าง ยั่งยืน	ยุทธศาสตร์ที่ ๑ การพัฒนา ทรัพยากรมนุษย์	ยุทธศาสตร์ที่ ๒ การพัฒนา ทรัพยากร มนุษย์	โครงการรณรงค์ป้องกัน ใช้เลือดออก หมูที่ ๑๕	-
ยุทธศาสตร์ที่ ๔ ด้านการสร้าง โอกาสความเสมอ ภาคและเท่าเทียม กันทางสังคม	ยุทธศาสตร์ที่ ๑ การเสริมสร้าง และพัฒนา ศักยภาพทุน มนุษย์ และ ยุทธศาสตร์ที่ ๒ การสร้าง ความเป็นธรรมและลด ความเหลื่อมล้ำใน สังคม	การพัฒนาสังคม และคุณภาพชีวิต เพื่อสร้างสุข อย่างยั่งยืน	ยุทธศาสตร์จังหวัดที่ ๔ การพัฒนาสังคม และคุณภาพชีวิต เพื่อสุขอย่าง ยั่งยืน	ยุทธศาสตร์ที่ ๑ การพัฒนา ทรัพยากรมนุษย์	ยุทธศาสตร์ที่ ๒ การพัฒนา ทรัพยากร มนุษย์	โครงการส่งเสริมป้องกัน โรคติดต่อ	-
ยุทธศาสตร์ที่ ๔ ด้านการสร้าง โอกาสความเสมอ	ยุทธศาสตร์ที่ ๑ การเสริมสร้าง และพัฒนา	การพัฒนาสังคม และคุณภาพชีวิต	ยุทธศาสตร์จังหวัดที่ ๔ การพัฒนาสังคม และคุณภาพชีวิต	ยุทธศาสตร์ที่ ๑ การพัฒนา ทรัพยากรมนุษย์	ยุทธศาสตร์ที่ ๒ การพัฒนา	โครงการดูแลผู้สูงอายุระยะยาวที่ มีภาวะพึ่งพิง	-

การติดตามและประเมินผลแผนพัฒนาท้องถิ่น : รอบที่ 1 (1 ตุลาคม 2563- 31 มีนาคม 2564)

ยุทธศาสตร์ชาติ ๒๐ ปี	แผนพัฒนา เศรษฐกิจและ สังคมแห่งชาติ ฉบับที่ ๑๒	ยุทธศาสตร์ จังหวัด/กลุ่ม จังหวัด/ภาค	ยุทธศาสตร์จังหวัด	ยุทธศาสตร์ ขององค์กรปกครอง ส่วนท้องถิ่นในเขต จังหวัดนครพนม	ยุทธศาสตร์ (ของ อปท.)	โครงการเพื่อการพัฒนาท้องถิ่น	
						ตามแผน	ดำเนินการจริง
ภาคและเท่าเทียม กันทางสังคม	ศักยภาพทุน มนุษย์ และ ยุทธศาสตร์ที่ ๒ การสร้าง ความเป็นธรรมและลด ความเหลื่อมล้ำใน สังคม	เพื่อสร้าง ความสุข อย่างยั่งยืน	เพื่อ ความสุข อย่าง ยั่งยืน		ทรัพยากร มนุษย์		
ยุทธศาสตร์ที่ ๔ ด้านการสร้าง โอกาสความเสมอ ภาคและเท่าเทียม กันทางสังคม	ยุทธศาสตร์ที่ ๑ การเสริมสร้าง และพัฒนา ศักยภาพ ทุนมนุษย์ และ ยุทธศาสตร์ที่ ๒ การสร้าง ความเป็นธรรมและลด ความเหลื่อมล้ำใน สังคม	การพัฒนา สังคม และคุณภาพ ชีวิต เพื่อสร้าง ความสุข อย่างยั่งยืน	ยุทธศาสตร์ จังหวัดที่ ๔ การพัฒนา สังคม และคุณภาพ ชีวิต เพื่อ ความสุข อย่าง ยั่งยืน	ยุทธศาสตร์ที่ ๑ การพัฒนา ทรัพยากร มนุษย์	ยุทธศาสตร์ที่ ๒ การพัฒนา ทรัพยากร มนุษย์	โครงการส่งเสริมการดูแลสุขภาพ	-
ยุทธศาสตร์ที่ ๔ ด้านการสร้าง โอกาสความเสมอ ภาคและเท่าเทียม กันทางสังคม	ยุทธศาสตร์ที่ ๑ การเสริมสร้าง และพัฒนา ศักยภาพ ทุนมนุษย์ และ ยุทธศาสตร์ที่ ๒	การพัฒนา สังคม และคุณภาพ ชีวิต เพื่อสร้าง ความสุข อย่างยั่งยืน	ยุทธศาสตร์ จังหวัดที่ ๔ การพัฒนา สังคม และคุณภาพ ชีวิต เพื่อ ความสุข อย่าง ยั่งยืน	ยุทธศาสตร์ที่ ๑ การพัฒนา ทรัพยากร มนุษย์	ยุทธศาสตร์ที่ ๒ การพัฒนา ทรัพยากร มนุษย์	โครงการฟื้นฟูและพัฒนา ศักยภาพ อสม. ด้านวิชาการ	-

การติดตามและประเมินผลแผนพัฒนาท้องถิ่น : รอบที่ 1 (1 ตุลาคม 2563- 31 มีนาคม 2564)

ยุทธศาสตร์ชาติ ๒๐ ปี	แผนพัฒนา เศรษฐกิจและ สังคมแห่งชาติ ฉบับที่ ๑๒	ยุทธศาสตร์ จังหวัด/กลุ่ม จังหวัด/ภาค	ยุทธศาสตร์จังหวัด	ยุทธศาสตร์ ขององค์กรปกครอง ส่วนท้องถิ่นในเขต จังหวัดนครพนม	ยุทธศาสตร์ (ของ อปท.)	โครงการเพื่อการพัฒนาท้องถิ่น	
						ตามแผน	ดำเนินการจริง
	การสร้างความเป็นธรรมและลดความเหลื่อมล้ำในสังคม						
ยุทธศาสตร์ที่ ๔ ด้านการสร้าง โอกาสความเสมอ ภาคและเท่าเทียม กันทางสังคม	ยุทธศาสตร์ที่ ๑ การเสริมสร้าง และพัฒนา ศักยภาพทุน มนุษย์ และ ยุทธศาสตร์ที่ ๒ การสร้างความเป็นธรรมและลดความเหลื่อมล้ำในสังคม	การพัฒนาสังคม และคุณภาพชีวิต เพื่อสร้างความสุข อย่างยั่งยืน	ยุทธศาสตร์จังหวัดที่ ๔ การพัฒนาสังคม และคุณภาพชีวิต เพื่อความสุขอย่าง ยั่งยืน	ยุทธศาสตร์ที่ ๑ การพัฒนา ทรัพยากรมนุษย์	ยุทธศาสตร์ที่ ๒ การพัฒนา ทรัพยากร มนุษย์	โครงการรณรงค์โรคพิษสุนัขบ้า	/
ยุทธศาสตร์ที่ ๔ ด้านการสร้าง โอกาสความเสมอ ภาคและเท่าเทียม กันทางสังคม	ยุทธศาสตร์ที่ ๑ การเสริมสร้าง และพัฒนา ศักยภาพทุน มนุษย์ และ ยุทธศาสตร์ที่ ๒ การสร้างความเป็นธรรมและลด	การพัฒนาสังคม และคุณภาพชีวิต เพื่อสร้างความสุข อย่างยั่งยืน	ยุทธศาสตร์จังหวัดที่ ๔ การพัฒนาสังคม และคุณภาพชีวิต เพื่อความสุขอย่าง ยั่งยืน	ยุทธศาสตร์ที่ ๑ การพัฒนา ทรัพยากรมนุษย์	ยุทธศาสตร์ที่ ๒ การพัฒนา ทรัพยากร มนุษย์	โครงการรณรงค์ใช้เลือดออก	-

ยุทธศาสตร์ชาติ ๒๐ ปี	แผนพัฒนา เศรษฐกิจและ สังคมแห่งชาติ ฉบับที่ ๑๒	ยุทธศาสตร์ จังหวัด/กลุ่ม จังหวัด/ภาค	ยุทธศาสตร์จังหวัด	ยุทธศาสตร์ ขององค์กรปกครอง ส่วนท้องถิ่นในเขต จังหวัดนครพนม	ยุทธศาสตร์ (ของ อปท.)	โครงการเพื่อการพัฒนาท้องถิ่น	
						ตามแผน	ดำเนินการจริง
	ความเหลื่อมล้ำใน สังคม						
ยุทธศาสตร์ที่ ๔ ด้านการสร้าง โอกาสความเสมอ ภาคและเท่าเทียม กันทางสังคม	ยุทธศาสตร์ที่ ๑ การเสริมสร้าง และพัฒนา ศักยภาพทุน มนุษย์ และ ยุทธศาสตร์ที่ ๒ การสร้างควม เป็นธรรมและลด ความเหลื่อมล้ำใน สังคม	การพัฒนาสังคม และคุณภาพชีวิต เพื่อสร้างความสุข อย่างยั่งยืน	ยุทธศาสตร์จังหวัดที่ ๔ การพัฒนาสังคม และคุณภาพชีวิต เพื่อความสุขอย่าง ยั่งยืน	ยุทธศาสตร์ที่ ๑ การพัฒนา ทรัพยากรมนุษย์	ยุทธศาสตร์ที่ ๒ การพัฒนา ทรัพยากร มนุษย์	โครงการฝึกอบรมด้านยาเสพติด	-
ยุทธศาสตร์ที่ ๒ ด้านการสร้าง ความสามารถใน การแข่งขัน	ยุทธศาสตร์ที่ ๓ การสร้างควม เข้มแข็งทาง เศรษฐกิจและ แข่งขันได้อย่าง ยั่งยืน	การพัฒนาการ เกษตรและ อุตสาหกรรม การเกษตรเป็น มิตรกับสิ่งแวดล้อม	ยุทธศาสตร์จังหวัดที่ ๓ การพัฒนาการ เกษตรและ อุตสาหกรรม การเกษตร	ยุทธศาสตร์ที่ ๓ การพัฒนาการ เกษตรและ อุตสาหกรรม การเกษตร	ยุทธศาสตร์ที่ ๓ ยุทธศาสตร์การ พัฒนาการ เกษตรและ อุตสาหกรรม การเกษตร	โครงการวางท่อส่งน้ำ หมู่ที่ ๓	-
ยุทธศาสตร์ที่ ๒ ด้านการสร้าง	ยุทธศาสตร์ที่ ๓ การสร้างควม เข้มแข็งทาง	การพัฒนาการ เกษตรและ อุตสาหกรรม	ยุทธศาสตร์จังหวัดที่ ๓ การพัฒนาการ เกษตรและ	ยุทธศาสตร์ที่ ๓ การพัฒนาการ เกษตรและ	ยุทธศาสตร์ที่ ๓ ยุทธศาสตร์การ พัฒนาการ	โครงการก่อสร้างทางลงพื้นที่ การเกษตรริมโขง หมู่ที่ ๑๓	-

การติดตามและประเมินผลแผนพัฒนาท้องถิ่น : รอบที่ 1 (1 ตุลาคม 2563- 31 มีนาคม 2564)

ยุทธศาสตร์ชาติ ๒๐ ปี	แผนพัฒนา เศรษฐกิจและ สังคมแห่งชาติ ฉบับที่ ๑๒	ยุทธศาสตร์ จังหวัด/กลุ่ม จังหวัด/ภาค	ยุทธศาสตร์จังหวัด	ยุทธศาสตร์ ขององค์กรปกครอง ส่วนท้องถิ่นในเขต จังหวัดนครพนม	ยุทธศาสตร์ (ของ อปท.)	โครงการเพื่อพัฒนาท้องถิ่น	
						ตามแผน	ดำเนินการจริง
ความสามารถใน การแข่งขัน	เศรษฐกิจและ แข่งขันได้อย่าง ยั่งยืน	การเกษตรเป็น มิตรกับสิ่งแวดล้อม	อุตสาหกรรม การเกษตร	อุตสาหกรรม การเกษตร	เกษตรและ อุตสาหกรรม การเกษตร		
ยุทธศาสตร์ที่ ๒ ด้านการสร้าง ความสามารถใน การแข่งขัน	ยุทธศาสตร์ที่ ๓ การสร้างความ เข้มแข็งทาง เศรษฐกิจและ แข่งขันได้อย่าง ยั่งยืน	การพัฒนาการ เกษตรและ อุตสาหกรรม การเกษตรเป็น มิตรกับสิ่งแวดล้อม	ยุทธศาสตร์จังหวัดที่ ๓ การพัฒนาการ เกษตรและ อุตสาหกรรม การเกษตร	ยุทธศาสตร์ที่ ๓ การพัฒนาการ เกษตรและ อุตสาหกรรม การเกษตร	ยุทธศาสตร์ที่ ๓ ยุทธศาสตร์การ พัฒนาการ เกษตรและ อุตสาหกรรม การเกษตร	โครงการลอกคลองบึงกองหมูที่ ๑๒	-
ยุทธศาสตร์ที่ ๒ ด้านการสร้าง ความสามารถใน การแข่งขัน	ยุทธศาสตร์ที่ ๓ การสร้างความ เข้มแข็งทาง เศรษฐกิจและ แข่งขันได้อย่าง ยั่งยืน	การพัฒนาการ เกษตรและ อุตสาหกรรม การเกษตรเป็น มิตรกับสิ่งแวดล้อม	ยุทธศาสตร์จังหวัดที่ ๓ การพัฒนาการ เกษตรและ อุตสาหกรรม การเกษตร	ยุทธศาสตร์ที่ ๓ การพัฒนาการ เกษตรและ อุตสาหกรรม การเกษตร	ยุทธศาสตร์ที่ ๓ ยุทธศาสตร์การ พัฒนาการ เกษตรและ อุตสาหกรรม การเกษตร	โครงการวางท่อส่งน้ำเพื่อ การเกษตร หมู่ที่ ๑๖	-
ยุทธศาสตร์ที่ ๒ ด้านการสร้าง ความสามารถใน การแข่งขัน	ยุทธศาสตร์ที่ ๓ การสร้างความ เข้มแข็งทาง เศรษฐกิจและ	การพัฒนาการ เกษตรและ อุตสาหกรรม การเกษตรเป็น มิตรกับสิ่งแวดล้อม	ยุทธศาสตร์จังหวัดที่ ๓ การพัฒนาการ เกษตรและ อุตสาหกรรม การเกษตร	ยุทธศาสตร์ที่ ๓ การพัฒนาการ เกษตรและ อุตสาหกรรม การเกษตร	ยุทธศาสตร์ที่ ๓ ยุทธศาสตร์การ พัฒนาการ เกษตรและ	โครงการวางท่อส่งน้ำเพื่อ การเกษตร หมู่ที่ ๙	-

การติดตามและประเมินผลแผนพัฒนาท้องถิ่น : รอบที่ 1 (1 ตุลาคม 2563- 31 มีนาคม 2564)

ยุทธศาสตร์ชาติ ๒๐ ปี	แผนพัฒนา เศรษฐกิจและ สังคมแห่งชาติ ฉบับที่ ๑๒	ยุทธศาสตร์ จังหวัด/กลุ่ม จังหวัด/ภาค	ยุทธศาสตร์จังหวัด	ยุทธศาสตร์ ขององค์กรปกครอง ส่วนท้องถิ่นในเขต จังหวัดนครพนม	ยุทธศาสตร์ (ของ อปท.)	โครงการเพื่อการพัฒนาท้องถิ่น	
						ตามแผน	ดำเนินการจริง
	แข่งขันได้อย่าง ยั่งยืน				อุตสาหกรรม การเกษตร		
ยุทธศาสตร์ที่ ๒ ด้านการสร้าง ความสามารถใน การแข่งขัน	ยุทธศาสตร์ที่ ๓ การสร้างความ เข้มแข็งทาง เศรษฐกิจและ แข่งขันได้อย่าง ยั่งยืน	การพัฒนาการ เกษตรและ อุตสาหกรรม การเกษตรเป็น มิตรกับสิ่งแวดล้อม	ยุทธศาสตร์จังหวัดที่ ๓ การพัฒนาการ เกษตรและ อุตสาหกรรม การเกษตร	ยุทธศาสตร์ที่ ๓ การพัฒนาการ เกษตรและ อุตสาหกรรม การเกษตร	ยุทธศาสตร์ที่ ๓ ยุทธศาสตร์การ พัฒนาการ เกษตรและ อุตสาหกรรม การเกษตร	ขุดบ่อน้ำกินน้ำใช้	-
ยุทธศาสตร์ที่ ๒ ด้านการสร้าง ความสามารถใน การแข่งขัน	ยุทธศาสตร์ที่ ๓ การสร้างความ เข้มแข็งทาง เศรษฐกิจและ แข่งขันได้อย่าง ยั่งยืน	การพัฒนาการ เกษตรและ อุตสาหกรรม การเกษตรเป็น มิตรกับสิ่งแวดล้อม	ยุทธศาสตร์จังหวัดที่ ๓ การพัฒนาการ เกษตรและ อุตสาหกรรม การเกษตร	ยุทธศาสตร์ที่ ๓ การพัฒนาการ เกษตรและ อุตสาหกรรม การเกษตร	ยุทธศาสตร์ที่ ๓ ยุทธศาสตร์การ พัฒนาการ เกษตรและ อุตสาหกรรม การเกษตร	โครงการขุดลอกบึงกอง	-
ยุทธศาสตร์ที่ ๒ ด้านการสร้าง ความสามารถใน การแข่งขัน	ยุทธศาสตร์ที่ ๓ การสร้างความ เข้มแข็งทาง เศรษฐกิจและ แข่งขันได้อย่าง ยั่งยืน	การพัฒนาการ เกษตรและ อุตสาหกรรม การเกษตรเป็น มิตรกับสิ่งแวดล้อม	ยุทธศาสตร์จังหวัดที่ ๓ การพัฒนาการ เกษตรและ อุตสาหกรรม การเกษตร	ยุทธศาสตร์ที่ ๓ การพัฒนาการ เกษตรและ อุตสาหกรรม การเกษตร	ยุทธศาสตร์ที่ ๓ ยุทธศาสตร์การ พัฒนาการ เกษตรและ อุตสาหกรรม การเกษตร	โครงการขุดลอกลำรางสาธารณะ	-

การติดตามและประเมินผลแผนพัฒนาท้องถิ่น : รอบที่ 1 (1 ตุลาคม 2563- 31 มีนาคม 2564)

ยุทธศาสตร์ชาติ ๒๐ ปี	แผนพัฒนา เศรษฐกิจและ สังคมแห่งชาติ ฉบับที่ ๑๒	ยุทธศาสตร์ จังหวัด/กลุ่ม จังหวัด/ภาค	ยุทธศาสตร์จังหวัด	ยุทธศาสตร์ ขององค์กรปกครอง ส่วนท้องถิ่นในเขต จังหวัดนครพนม	ยุทธศาสตร์ (ของ อปท.)	โครงการเพื่อการพัฒนาท้องถิ่น	
						ตามแผน	ดำเนินการจริง
ยุทธศาสตร์ที่ ๒ ด้านการสร้าง ความสามารถใน การแข่งขัน	ยุทธศาสตร์ที่ ๓ การสร้างความ เข้มแข็งทาง เศรษฐกิจและ แข่งขันได้อย่าง ยั่งยืน	การพัฒนาการ เกษตรและ อุตสาหกรรม การเกษตรเป็น มิตรกับสิ่งแวดล้อม	ยุทธศาสตร์จังหวัดที่ ๓ การพัฒนาการ เกษตรและ อุตสาหกรรม การเกษตร	ยุทธศาสตร์ที่ ๓ การพัฒนาการ เกษตรและ อุตสาหกรรม การเกษตร	ยุทธศาสตร์ที่ ๓ ยุทธศาสตร์การ พัฒนาการ เกษตรและ อุตสาหกรรม การเกษตร	โครงการขุดลอกสระ หมู่ที่ ๑๖	-
ยุทธศาสตร์ที่ ๒ ด้านการสร้าง ความสามารถใน การแข่งขัน	ยุทธศาสตร์ที่ ๓ การสร้างความ เข้มแข็งทาง เศรษฐกิจและ แข่งขันได้อย่าง ยั่งยืน	การพัฒนาการ เกษตรและ อุตสาหกรรม การเกษตรเป็น มิตรกับสิ่งแวดล้อม	ยุทธศาสตร์จังหวัดที่ ๓ การพัฒนาการ เกษตรและ อุตสาหกรรม การเกษตร	ยุทธศาสตร์ที่ ๓ การพัฒนาการ เกษตรและ อุตสาหกรรม การเกษตร	ยุทธศาสตร์ที่ ๓ ยุทธศาสตร์การ พัฒนาการ เกษตรและ อุตสาหกรรม การเกษตร	โครงการขุดคลอง หนองเป็นฮู	-
ยุทธศาสตร์ที่ ๒ ด้านการสร้าง ความสามารถใน การแข่งขัน	ยุทธศาสตร์ที่ ๓ การสร้างความ เข้มแข็งทาง เศรษฐกิจและ แข่งขันได้อย่าง ยั่งยืน	การพัฒนาการ เกษตรและ อุตสาหกรรม การเกษตรเป็น มิตรกับสิ่งแวดล้อม	ยุทธศาสตร์จังหวัดที่ ๓ การพัฒนาการ เกษตรและ อุตสาหกรรม การเกษตร	ยุทธศาสตร์ที่ ๓ การพัฒนาการ เกษตรและ อุตสาหกรรม การเกษตร	ยุทธศาสตร์ที่ ๓ ยุทธศาสตร์การ พัฒนาการ เกษตรและ อุตสาหกรรม การเกษตร	โครงการขุดลอกบึงขี้เหล็ก	-

ยุทธศาสตร์ชาติ ๒๐ ปี	แผนพัฒนา เศรษฐกิจและ สังคมแห่งชาติ ฉบับที่ ๑๒	ยุทธศาสตร์ จังหวัด/กลุ่ม จังหวัด/ภาค	ยุทธศาสตร์จังหวัด	ยุทธศาสตร์ ขององค์กรปกครอง ส่วนท้องถิ่นในเขต จังหวัดนครพนม	ยุทธศาสตร์ (ของ อปท.)	โครงการเพื่อการพัฒนาท้องถิ่น	
						ตามแผน	ดำเนินการจริง
ยุทธศาสตร์ที่ ๒ ด้านการสร้าง ความสามารถใน การแข่งขัน	ยุทธศาสตร์ที่ ๓ การสร้างความ เข้มแข็งทาง เศรษฐกิจและ แข่งขันได้อย่าง ยั่งยืน	การพัฒนาการ เกษตรและ อุตสาหกรรม การเกษตรเป็น มิตรกับสิ่งแวดล้อม	ยุทธศาสตร์จังหวัดที่ ๓ การพัฒนาการ เกษตรและ อุตสาหกรรม การเกษตร	ยุทธศาสตร์ที่ ๓ การพัฒนาการ เกษตรและ อุตสาหกรรม การเกษตร	ยุทธศาสตร์ที่ ๓ ยุทธศาสตร์การ พัฒนาการ เกษตรและ อุตสาหกรรม การเกษตร	โครงการพัฒนาแหล่งน้ำเพื่อ การเกษตรบึงกอก	-
ยุทธศาสตร์ที่ ๒ ด้านการสร้าง ความสามารถใน การแข่งขัน	ยุทธศาสตร์ที่ ๓ การสร้างความ เข้มแข็งทาง เศรษฐกิจและ แข่งขันได้อย่าง ยั่งยืน	การพัฒนาการ เกษตรและ อุตสาหกรรม การเกษตรเป็น มิตรกับสิ่งแวดล้อม	ยุทธศาสตร์จังหวัดที่ ๓ การพัฒนาการ เกษตรและ อุตสาหกรรม การเกษตร	ยุทธศาสตร์ที่ ๓ การพัฒนาการ เกษตรและ อุตสาหกรรม การเกษตร	ยุทธศาสตร์ที่ ๓ ยุทธศาสตร์การ พัฒนาการ เกษตรและ อุตสาหกรรม การเกษตร	โครงการวางท่อส่งน้ำเพื่อ การเกษตร หมู่ที่ ๒	-
ยุทธศาสตร์ที่ ๒ ด้านการสร้าง ความสามารถใน การแข่งขัน	ยุทธศาสตร์ที่ ๓ การสร้างความ เข้มแข็งทาง เศรษฐกิจและ แข่งขันได้อย่าง ยั่งยืน	การพัฒนาการ เกษตรและ อุตสาหกรรม การเกษตรเป็น มิตรกับสิ่งแวดล้อม	ยุทธศาสตร์จังหวัดที่ ๓ การพัฒนาการ เกษตรและ อุตสาหกรรม การเกษตร	ยุทธศาสตร์ที่ ๓ การพัฒนาการ เกษตรและ อุตสาหกรรม การเกษตร	ยุทธศาสตร์ที่ ๓ ยุทธศาสตร์การ พัฒนาการ เกษตรและ อุตสาหกรรม การเกษตร	โครงการวางท่อส่งน้ำเพื่อ การเกษตร หมู่ที่ ๔	-

ยุทธศาสตร์ชาติ ๒๐ ปี	แผนพัฒนา เศรษฐกิจและ สังคมแห่งชาติ ฉบับที่ ๑๒	ยุทธศาสตร์ จังหวัด/กลุ่ม จังหวัด/ภาค	ยุทธศาสตร์จังหวัด	ยุทธศาสตร์ ขององค์กรปกครอง ส่วนท้องถิ่นในเขต จังหวัดนครพนม	ยุทธศาสตร์ (ของ อปท.)	โครงการเพื่อการพัฒนาท้องถิ่น	
						ตามแผน	ดำเนินการจริง
ยุทธศาสตร์ที่ ๒ ด้านการสร้าง ความสามารถใน การแข่งขัน	ยุทธศาสตร์ที่ ๓ การสร้างความ เข้มแข็งทาง เศรษฐกิจและ แข่งขันได้อย่าง ยั่งยืน	การพัฒนาการ เกษตรและ อุตสาหกรรม การเกษตรเป็น มิตรกับสิ่งแวดล้อม	ยุทธศาสตร์จังหวัดที่ ๓ การพัฒนาการ เกษตรและ อุตสาหกรรม การเกษตร	ยุทธศาสตร์ที่ ๓ การพัฒนาการ เกษตรและ อุตสาหกรรม การเกษตร	ยุทธศาสตร์ที่ ๓ ยุทธศาสตร์การ พัฒนาการ เกษตรและ อุตสาหกรรม การเกษตร	พัฒนาศูนย์ถ่ายทอด เทคโนโลยีการเกษตรประจำ ตำบล	-
ยุทธศาสตร์ที่ ๒ ด้านการสร้าง ความสามารถใน การแข่งขัน	ยุทธศาสตร์ที่ ๓ การสร้างความ เข้มแข็งทาง เศรษฐกิจและ แข่งขันได้อย่าง ยั่งยืน	การพัฒนาการ เกษตรและ อุตสาหกรรม การเกษตรเป็น มิตรกับสิ่งแวดล้อม	ยุทธศาสตร์จังหวัดที่ ๓ การพัฒนาการ เกษตรและ อุตสาหกรรม การเกษตร	ยุทธศาสตร์ที่ ๓ การพัฒนาการ เกษตรและ อุตสาหกรรม การเกษตร	ยุทธศาสตร์ที่ ๓ ยุทธศาสตร์การ พัฒนาการ เกษตรและ อุตสาหกรรม การเกษตร	ส่งเสริมการทำเกษตรนาปรัง	-
ยุทธศาสตร์ที่ ๒ ด้านการสร้าง ความสามารถใน การแข่งขัน	ยุทธศาสตร์ที่ ๓ การสร้างความ เข้มแข็งทาง เศรษฐกิจและ แข่งขันได้อย่าง ยั่งยืน	การพัฒนาการ เกษตรและ อุตสาหกรรม การเกษตรเป็น มิตรกับสิ่งแวดล้อม	ยุทธศาสตร์จังหวัดที่ ๓ การพัฒนาการ เกษตรและ อุตสาหกรรม การเกษตร	ยุทธศาสตร์ที่ ๓ การพัฒนาการ เกษตรและ อุตสาหกรรม การเกษตร	ยุทธศาสตร์ที่ ๓ ยุทธศาสตร์การ พัฒนาการ เกษตรและ อุตสาหกรรม การเกษตร	โครงการจัดหาเมล็ดพันธุ์ข้าว พันธุ์ดี ไม้พันธุ์ดี	-
ยุทธศาสตร์ที่ ๒ ด้านการสร้าง	ยุทธศาสตร์ที่ ๓ การสร้างความ	การพัฒนาการ เกษตรและ	ยุทธศาสตร์จังหวัดที่ ๓ การพัฒนาการ	ยุทธศาสตร์ที่ ๓ การพัฒนาการ	ยุทธศาสตร์ที่ ๓ ยุทธศาสตร์การ	ปลูกไม้ดอกไม้ประดับ	-

การติดตามและประเมินผลแผนพัฒนาท้องถิ่น : รอบที่ 1 (1 ตุลาคม 2563- 31 มีนาคม 2564)

ยุทธศาสตร์ชาติ ๒๐ ปี	แผนพัฒนา เศรษฐกิจและ สังคมแห่งชาติ ฉบับที่ ๑๒	ยุทธศาสตร์ จังหวัด/กลุ่ม จังหวัด/ภาค	ยุทธศาสตร์จังหวัด	ยุทธศาสตร์ ขององค์กรปกครอง ส่วนท้องถิ่นในเขต จังหวัดนครพนม	ยุทธศาสตร์ (ของ อปท.)	โครงการเพื่อการพัฒนาท้องถิ่น	
						ตามแผน	ดำเนินการจริง
ความสามารถใน การแข่งขัน	เข้มแข็งทาง เศรษฐกิจและ แข่งขันได้อย่าง ยั่งยืน	อุตสาหกรรม การเกษตรเป็น มิตรกับสิ่งแวดล้อม	เกษตรและ อุตสาหกรรม การเกษตร	เกษตรและ อุตสาหกรรม การเกษตร	พัฒนาการ เกษตรและ อุตสาหกรรม การเกษตร		
ยุทธศาสตร์ที่ ๒ ด้านการสร้าง ความสามารถใน การแข่งขัน	ยุทธศาสตร์ที่ ๓ การสร้างความ เข้มแข็งทาง เศรษฐกิจและ แข่งขันได้อย่าง ยั่งยืน	การพัฒนาการ เกษตรและ อุตสาหกรรม การเกษตรเป็น มิตรกับสิ่งแวดล้อม	ยุทธศาสตร์จังหวัดที่ ๓ การพัฒนาการ เกษตรและ อุตสาหกรรม การเกษตร	ยุทธศาสตร์ที่ ๓ การพัฒนาการ เกษตรและ อุตสาหกรรม การเกษตร	ยุทธศาสตร์ที่ ๓ ยุทธศาสตร์การ พัฒนาการ เกษตรและ อุตสาหกรรม การเกษตร	ส่งเสริมการเลี้ยงโคขุน โค พื้นเมือง	-
ยุทธศาสตร์ที่ ๒ ด้านการสร้าง ความสามารถใน การแข่งขัน	ยุทธศาสตร์ที่ ๓ การสร้างความ เข้มแข็งทาง เศรษฐกิจและ แข่งขันได้อย่าง ยั่งยืน	การพัฒนาการ เกษตรและ อุตสาหกรรม การเกษตรเป็น มิตรกับสิ่งแวดล้อม	ยุทธศาสตร์จังหวัดที่ ๓ การพัฒนาการ เกษตรและ อุตสาหกรรม การเกษตร	ยุทธศาสตร์ที่ ๓ การพัฒนาการ เกษตรและ อุตสาหกรรม การเกษตร	ยุทธศาสตร์ที่ ๓ ยุทธศาสตร์การ พัฒนาการ เกษตรและ อุตสาหกรรม การเกษตร	ส่งเสริมการเลี้ยงเป็ด ไก่พันธุ์ เนื้อ พันธุ์พื้นเมือง	-
ยุทธศาสตร์ที่ ๒ ด้านการสร้าง ความสามารถใน การแข่งขัน	ยุทธศาสตร์ที่ ๓ การสร้างความ เข้มแข็งทาง เศรษฐกิจและ	การพัฒนาการ เกษตรและ อุตสาหกรรม	ยุทธศาสตร์จังหวัดที่ ๓ การพัฒนาการ เกษตรและ	ยุทธศาสตร์ที่ ๓ การพัฒนาการ เกษตรและ	ยุทธศาสตร์ที่ ๓ ยุทธศาสตร์การ พัฒนาการ เกษตรและ	จัดหาเครื่องจักรกลอัดเม็ด	-

การติดตามและประเมินผลแผนพัฒนาท้องถิ่น : รอบที่ 1 (1 ตุลาคม 2563- 31 มีนาคม 2564)

ยุทธศาสตร์ชาติ ๒๐ ปี	แผนพัฒนา เศรษฐกิจและ สังคมแห่งชาติ ฉบับที่ ๑๒	ยุทธศาสตร์ จังหวัด/กลุ่ม จังหวัด/ภาค	ยุทธศาสตร์จังหวัด	ยุทธศาสตร์ ขององค์กรปกครอง ส่วนท้องถิ่นในเขต จังหวัดนครนัม	ยุทธศาสตร์ (ของ อปท.)	โครงการเพื่อการพัฒนาท้องถิ่น	
						ตามแผน	ดำเนินการจริง
	แข่งขันได้อย่าง ยั่งยืน	การเกษตรเป็น มิตรกับสิ่งแวดล้อม	อุตสาหกรรม การเกษตร	อุตสาหกรรม การเกษตร	อุตสาหกรรม การเกษตร		
ยุทธศาสตร์ที่ ๒ ด้านการสร้าง ความสามารถใน การแข่งขัน	ยุทธศาสตร์ที่ ๓ การสร้างความ เข้มแข็งทาง เศรษฐกิจและ แข่งขันได้อย่าง ยั่งยืน	การพัฒนาการ เกษตรและ อุตสาหกรรม การเกษตรเป็น มิตรกับสิ่งแวดล้อม	ยุทธศาสตร์จังหวัดที่ ๓ การพัฒนาการ เกษตรและ อุตสาหกรรม การเกษตร	ยุทธศาสตร์ที่ ๓ การพัฒนาการ เกษตรและ อุตสาหกรรม การเกษตร	ยุทธศาสตร์ที่ ๓ ยุทธศาสตร์การ พัฒนาการ เกษตรและ อุตสาหกรรม การเกษตร	จัดหาเครื่องอัดฟาง	-
ยุทธศาสตร์ที่ ๒ ด้านการสร้าง ความสามารถใน การแข่งขัน	ยุทธศาสตร์ที่ ๓ การสร้างความ เข้มแข็งทาง เศรษฐกิจและ แข่งขันได้อย่าง ยั่งยืน	การพัฒนาการ เกษตรและ อุตสาหกรรม การเกษตรเป็น มิตรกับสิ่งแวดล้อม	ยุทธศาสตร์จังหวัดที่ ๓ การพัฒนาการ เกษตรและ อุตสาหกรรม การเกษตร	ยุทธศาสตร์ที่ ๓ การพัฒนาการ เกษตรและ อุตสาหกรรม การเกษตร	ยุทธศาสตร์ที่ ๓ ยุทธศาสตร์การ พัฒนาการ เกษตรและ อุตสาหกรรม การเกษตร	โครงการพัฒนาการเกษตรอย่าง ยั่งยืน	-
ยุทธศาสตร์ที่ ๒ ด้านการสร้าง ความสามารถใน การแข่งขัน	ยุทธศาสตร์ที่ ๓ การสร้างความ เข้มแข็งทาง เศรษฐกิจและ แข่งขันได้อย่าง ยั่งยืน	การพัฒนาการ เกษตรและ อุตสาหกรรม การเกษตรเป็น มิตรกับสิ่งแวดล้อม	ยุทธศาสตร์จังหวัดที่ ๓ การพัฒนาการ เกษตรและ อุตสาหกรรม การเกษตร	ยุทธศาสตร์ที่ ๓ การพัฒนาการ เกษตรและ อุตสาหกรรม การเกษตร	ยุทธศาสตร์ที่ ๓ ยุทธศาสตร์การ พัฒนาการ เกษตรและ อุตสาหกรรม การเกษตร	โครงการก่อสร้างโรงอบข้าว ขนาดครึ่งละ ๒ ตัน	-

การติดตามและประเมินผลแผนพัฒนาท้องถิ่น : รอบที่ 1 (1 ตุลาคม 2563- 31 มีนาคม 2564)

ยุทธศาสตร์ชาติ ๒๐ ปี	แผนพัฒนา เศรษฐกิจและ สังคมแห่งชาติ ฉบับที่ ๑๒	ยุทธศาสตร์ จังหวัด/กลุ่ม จังหวัด/ภาค	ยุทธศาสตร์จังหวัด	ยุทธศาสตร์ ขององค์กรปกครอง ส่วนท้องถิ่นในเขต จังหวัดนครพนม	ยุทธศาสตร์ (ของ อปท.)	โครงการเพื่อการพัฒนาท้องถิ่น	
						ตามแผน	ดำเนินการจริง
ยุทธศาสตร์ที่ ๒ ด้านการสร้าง ความสามารถใน การแข่งขัน	ยุทธศาสตร์ที่ ๓ การสร้างความ เข้มแข็งทาง เศรษฐกิจและ แข่งขันได้อย่าง ยั่งยืน	การพัฒนาการ เกษตรและ อุตสาหกรรม การเกษตรเป็น มิตรกับสิ่งแวดล้อม	ยุทธศาสตร์จังหวัดที่ ๓ การพัฒนาการ เกษตรและ อุตสาหกรรม การเกษตร	ยุทธศาสตร์ที่ ๓ การพัฒนาการ เกษตรและ อุตสาหกรรม การเกษตร	ยุทธศาสตร์ที่ ๓ ยุทธศาสตร์การ พัฒนาการ เกษตรและ อุตสาหกรรม การเกษตร	ส่งเสริมตลาดกลางการค้า ชายแดน	-
ยุทธศาสตร์ที่ ๒ ด้านการสร้าง ความสามารถใน การแข่งขัน	ยุทธศาสตร์ที่ ๓ การสร้างความ เข้มแข็งทาง เศรษฐกิจและ แข่งขันได้อย่าง ยั่งยืน	การพัฒนาการค้า การลงทุน	ยุทธศาสตร์จังหวัดที่ ๓ การพัฒนาการ ค้าและการลงทุน	ยุทธศาสตร์ที่ ๔ ยุทธศาสตร์การ พัฒนาการค้า ชายแดน	ยุทธศาสตร์ที่ ๔ ยุทธศาสตร์การ พัฒนาการค้า ชายแดน	โครงการสนับสนุนจตุรรวมเรือจัด ระเบียบเรือ	-
ยุทธศาสตร์ที่ ๕ ด้านการสร้างการ เติบโตบนคุณภาพ ชีวิตที่เป็นมิตรกับ สิ่งแวดล้อม	ยุทธศาสตร์ที่ ๓ การสร้างความ เข้มแข็งทาง เศรษฐกิจและ แข่งขันได้อย่าง ยั่งยืน	การพัฒนาและ ส่งเสริมการ ท่องเที่ยว	ยุทธศาสตร์จังหวัดที่ ๑ การพัฒนาและ ส่งเสริมการ ท่องเที่ยว	ยุทธศาสตร์ที่ ๕ ยุทธศาสตร์การ พัฒนาและส่งเสริม การท่องเที่ยว	ยุทธศาสตร์ที่ ๕ ยุทธศาสตร์การ พัฒนาและ ส่งเสริมการ ท่องเที่ยว	โครงการจัดงานวันสงกรานต์และ ผู้สูงอายุ	-

ยุทธศาสตร์ชาติ ๒๐ ปี	แผนพัฒนา เศรษฐกิจและ สังคมแห่งชาติ ฉบับที่ ๑๒	ยุทธศาสตร์ จังหวัด/กลุ่ม จังหวัด/ภาค	ยุทธศาสตร์จังหวัด	ยุทธศาสตร์ ขององค์กรปกครอง ส่วนท้องถิ่นในเขต จังหวัดนครพนม	ยุทธศาสตร์ (ของ อปท.)	โครงการเพื่อการพัฒนาท้องถิ่น	
						ตามแผน	ดำเนินการจริง
ยุทธศาสตร์ที่ ๕ ด้านการสร้างการ เติบโตบนคุณภาพ ชีวิตที่เป็นมิตรกับ สิ่งแวดล้อม	ยุทธศาสตร์ที่ ๓ การสร้างความ เข้มแข็งทาง เศรษฐกิจและ แข่งขันได้อย่าง ยั่งยืน	การพัฒนาและ ส่งเสริมการ ท่องเที่ยว	ยุทธศาสตร์จังหวัดที่ ๑ การพัฒนาและ ส่งเสริมการ ท่องเที่ยว	ยุทธศาสตร์ที่ ๕ ยุทธศาสตร์การ พัฒนาและส่งเสริม การท่องเที่ยว	ยุทธศาสตร์ที่ ๕ ยุทธศาสตร์การ พัฒนาและ ส่งเสริมการ ท่องเที่ยว	- จัดการแข่งขันเรือยาว ประจำปี - จัดการแข่งขันเรือก๊ีบ	-
ยุทธศาสตร์ที่ ๕ ด้านการสร้างการ เติบโตบนคุณภาพ ชีวิตที่เป็นมิตรกับ สิ่งแวดล้อม	ยุทธศาสตร์ที่ ๓ การสร้างความ เข้มแข็งทาง เศรษฐกิจและ แข่งขันได้อย่าง ยั่งยืน	การพัฒนาและ ส่งเสริมการ ท่องเที่ยว	ยุทธศาสตร์จังหวัดที่ ๑ การพัฒนาและ ส่งเสริมการ ท่องเที่ยว	ยุทธศาสตร์ที่ ๕ ยุทธศาสตร์การ พัฒนาและส่งเสริม การท่องเที่ยว	ยุทธศาสตร์ที่ ๕ ยุทธศาสตร์การ พัฒนาและ ส่งเสริมการ ท่องเที่ยว	กิจกรรมงานวันสำคัญของชาติ เช่น วันพ่อ วันแม่ วันปิยะ วันเข้าพรรษา ออก พรรษา ฯ	-
ยุทธศาสตร์ที่ ๕ ด้านการสร้างการ เติบโตบนคุณภาพ ชีวิตที่เป็นมิตรกับ สิ่งแวดล้อม	ยุทธศาสตร์ที่ ๓ การสร้างความ เข้มแข็งทาง เศรษฐกิจและ แข่งขันได้อย่าง ยั่งยืน	การพัฒนาและ ส่งเสริมการ ท่องเที่ยว	ยุทธศาสตร์จังหวัดที่ ๑ การพัฒนาและ ส่งเสริมการ ท่องเที่ยว	ยุทธศาสตร์ที่ ๕ ยุทธศาสตร์การ พัฒนาและส่งเสริม การท่องเที่ยว	ยุทธศาสตร์ที่ ๕ ยุทธศาสตร์การ พัฒนาและ ส่งเสริมการ ท่องเที่ยว	โครงการวันสำคัญทางพุทธ ศาสนา	-
ยุทธศาสตร์ที่ ๕ ด้านการสร้างการ เติบโตบนคุณภาพ ชีวิตที่เป็นมิตรกับ สิ่งแวดล้อม	ยุทธศาสตร์ที่ ๓ การสร้างความ เข้มแข็งทาง เศรษฐกิจและ แข่งขันได้อย่าง ยั่งยืน	การพัฒนาและ ส่งเสริมการ ท่องเที่ยว	ยุทธศาสตร์จังหวัดที่ ๑ การพัฒนาและ ส่งเสริมการ ท่องเที่ยว	ยุทธศาสตร์ที่ ๕ ยุทธศาสตร์การ พัฒนาและส่งเสริม การท่องเที่ยว	ยุทธศาสตร์ที่ ๕ ยุทธศาสตร์การ พัฒนาและ ส่งเสริมการ ท่องเที่ยว	บูรณะสาธารณสถานที่สำคัญใน ตำบล	-

ยุทธศาสตร์ชาติ ๒๐ ปี	แผนพัฒนา เศรษฐกิจและ สังคมแห่งชาติ ฉบับที่ ๑๒	ยุทธศาสตร์ จังหวัด/กลุ่ม จังหวัด/ภาค	ยุทธศาสตร์จังหวัด	ยุทธศาสตร์ ขององค์กรปกครอง ส่วนท้องถิ่นในเขต จังหวัดนครนัม	ยุทธศาสตร์ (ของ อบท.)	โครงการเพื่อการพัฒนาท้องถิ่น	
						ตามแผน	ดำเนินการจริง
	แข่งขันได้อย่าง ยั่งยืน						
ยุทธศาสตร์ที่ ๕ ด้านการสร้างการ เติบโตบนคุณภาพ ชีวิตที่เป็นมิตรกับ สิ่งแวดล้อม	ยุทธศาสตร์ที่ ๓ การสร้างความ เข้มแข็งทาง เศรษฐกิจและ แข่งขันได้อย่าง ยั่งยืน	การพัฒนาและ ส่งเสริมการ ท่องเที่ยว	ยุทธศาสตร์จังหวัดที่ ๑ การพัฒนาและ ส่งเสริมการ ท่องเที่ยว	ยุทธศาสตร์ที่ ๕ ยุทธศาสตร์การ พัฒนาและส่งเสริม การท่องเที่ยว	ยุทธศาสตร์ที่ ๕ ยุทธศาสตร์การ พัฒนาและ ส่งเสริมการ ท่องเที่ยว	โครงการส่งเสริมศิลปะประเพณี วัฒนธรรม	-
ยุทธศาสตร์ที่ ๕ ด้านการสร้างการ เติบโตบนคุณภาพ ชีวิตที่เป็นมิตรกับ สิ่งแวดล้อม	ยุทธศาสตร์ที่ ๓ การสร้างความ เข้มแข็งทาง เศรษฐกิจและ แข่งขันได้อย่าง ยั่งยืน	การพัฒนาและ ส่งเสริมการ ท่องเที่ยว	ยุทธศาสตร์จังหวัดที่ ๑ การพัฒนาและ ส่งเสริมการ ท่องเที่ยว	ยุทธศาสตร์ที่ ๕ ยุทธศาสตร์การ พัฒนาและส่งเสริม การท่องเที่ยว	ยุทธศาสตร์ที่ ๕ ยุทธศาสตร์การ พัฒนาและ ส่งเสริมการ ท่องเที่ยว	โครงการส่งเสริมบุญประเพณี หาดทรายทอง หมู่ที่ ๒	-
ยุทธศาสตร์ที่ ๕ ด้านการสร้างการ เติบโตบนคุณภาพ ชีวิตที่เป็นมิตรกับ สิ่งแวดล้อม	ยุทธศาสตร์ที่ ๓ การสร้างความ เข้มแข็งทาง เศรษฐกิจและ แข่งขันได้อย่าง ยั่งยืน	การพัฒนาและ ส่งเสริมการ ท่องเที่ยว	ยุทธศาสตร์จังหวัดที่ ๑ การพัฒนาและ ส่งเสริมการ ท่องเที่ยว	ยุทธศาสตร์ที่ ๕ ยุทธศาสตร์การ พัฒนาและส่งเสริม การท่องเที่ยว	ยุทธศาสตร์ที่ ๕ ยุทธศาสตร์การ พัฒนาและ ส่งเสริมการ ท่องเที่ยว	โครงการภูมิปัญญาท้องถิ่น	-

ยุทธศาสตร์ชาติ ๒๐ ปี	แผนพัฒนา เศรษฐกิจและ สังคมแห่งชาติ ฉบับที่ ๑๒	ยุทธศาสตร์ จังหวัด/กลุ่ม จังหวัด/ภาค	ยุทธศาสตร์จังหวัด	ยุทธศาสตร์ ขององค์กรปกครอง ส่วนท้องถิ่นในเขต จังหวัดนครพนม	ยุทธศาสตร์ (ของ อปท.)	โครงการเพื่อการพัฒนาท้องถิ่น	
						ตามแผน	ดำเนินการจริง
ยุทธศาสตร์ที่ ๕ ด้านการสร้างการ เติบโตบนคุณภาพ ชีวิตที่เป็นมิตรกับ สิ่งแวดล้อม	ยุทธศาสตร์ที่ ๓ การสร้างความ เข้มแข็งทาง เศรษฐกิจและ แข่งขันได้อย่าง ยั่งยืน	การพัฒนาและ ส่งเสริมการ ท่องเที่ยว	ยุทธศาสตร์จังหวัดที่ ๑ การพัฒนาและ ส่งเสริมการ ท่องเที่ยว	ยุทธศาสตร์ที่ ๕ ยุทธศาสตร์การ พัฒนาและส่งเสริม การท่องเที่ยว	ยุทธศาสตร์ที่ ๕ ยุทธศาสตร์การ พัฒนาและ ส่งเสริมการ ท่องเที่ยว	โครงการส่งเสริมอนุรักษ์พัฒนา ภูมิปัญญาท้องถิ่น	-
ยุทธศาสตร์ที่ ๕ ด้านการสร้างการ เติบโตบนคุณภาพ ชีวิตที่เป็นมิตรกับ สิ่งแวดล้อม	ยุทธศาสตร์ที่ ๓ การสร้างความ เข้มแข็งทาง เศรษฐกิจและ แข่งขันได้อย่าง ยั่งยืน	การพัฒนาและ ส่งเสริมการ ท่องเที่ยว	ยุทธศาสตร์จังหวัดที่ ๑ การพัฒนาและ ส่งเสริมการ ท่องเที่ยว	ยุทธศาสตร์ที่ ๕ ยุทธศาสตร์การ พัฒนาและส่งเสริม การท่องเที่ยว	ยุทธศาสตร์ที่ ๕ ยุทธศาสตร์การ พัฒนาและ ส่งเสริมการ ท่องเที่ยว	โครงการส่งเสริมสนับสนุนกลุ่ม ศรีโคตร	-
ยุทธศาสตร์ที่ ๕ ด้านการสร้างการ เติบโตบนคุณภาพ ชีวิตที่เป็นมิตรกับ สิ่งแวดล้อม	ยุทธศาสตร์ที่ ๓ การสร้างความ เข้มแข็งทาง เศรษฐกิจและ แข่งขันได้อย่าง ยั่งยืน	การพัฒนาและ ส่งเสริมการ ท่องเที่ยว	ยุทธศาสตร์จังหวัดที่ ๑ การพัฒนาและ ส่งเสริมการ ท่องเที่ยว	ยุทธศาสตร์ที่ ๕ ยุทธศาสตร์การ พัฒนาและส่งเสริม การท่องเที่ยว	ยุทธศาสตร์ที่ ๕ ยุทธศาสตร์การ พัฒนาและ ส่งเสริมการ ท่องเที่ยว	โครงการส่งเสริมสนับสนุน ศาสนาวัฒนธรรมประเพณีใน ท้องถิ่น และการเล่นพื้นบ้าน	-
ยุทธศาสตร์ที่ ๕ ด้านการสร้างการ เติบโตบนคุณภาพ ชีวิตที่เป็นมิตรกับ สิ่งแวดล้อม	ยุทธศาสตร์ที่ ๓ การสร้างความ เข้มแข็งทาง เศรษฐกิจและ แข่งขันได้อย่าง ยั่งยืน	การพัฒนาและ ส่งเสริมการ ท่องเที่ยว	ยุทธศาสตร์จังหวัดที่ ๑ การพัฒนาและ ส่งเสริมการ ท่องเที่ยว	ยุทธศาสตร์ที่ ๕ ยุทธศาสตร์การ พัฒนาและส่งเสริม การท่องเที่ยว	ยุทธศาสตร์ที่ ๕ ยุทธศาสตร์การ พัฒนาและ ส่งเสริมการ ท่องเที่ยว	โครงการอนุรักษ์และส่งเสริมกลุ่ม ดนตรีพื้นเมือง	-

การติดตามและประเมินผลแผนพัฒนาท้องถิ่น : รอบที่ 1 (1 ตุลาคม 2563- 31 มีนาคม 2564)

ยุทธศาสตร์ชาติ ๒๐ ปี	แผนพัฒนา เศรษฐกิจและ สังคมแห่งชาติ ฉบับที่ ๑๒	ยุทธศาสตร์ จังหวัด/กลุ่ม จังหวัด/ภาค	ยุทธศาสตร์จังหวัด	ยุทธศาสตร์ ขององค์กรปกครอง ส่วนท้องถิ่นในเขต จังหวัดนครนัม	ยุทธศาสตร์ (ของ อบท.)	โครงการเพื่อการพัฒนาท้องถิ่น	
						ตามแผน	ดำเนินการจริง
	แข่งขันได้อย่าง ยั่งยืน						
ยุทธศาสตร์ที่ ๕ ด้านการสร้างการ เติบโตบนคุณภาพ ชีวิตที่เป็นมิตรกับ สิ่งแวดล้อม	ยุทธศาสตร์ที่ ๓ การสร้างความ เข้มแข็งทาง เศรษฐกิจและ แข่งขันได้อย่าง ยั่งยืน	การพัฒนาและ ส่งเสริมการ ท่องเที่ยว	ยุทธศาสตร์จังหวัดที่ ๑ การพัฒนาและ ส่งเสริมการ ท่องเที่ยว	ยุทธศาสตร์ที่ ๕ ยุทธศาสตร์การ พัฒนาและส่งเสริม การท่องเที่ยว	ยุทธศาสตร์ที่ ๕ ยุทธศาสตร์การ พัฒนาและ ส่งเสริมการ ท่องเที่ยว	กิจกรรมการเรียนรู้ด้านการ ท่องเที่ยว	-
ยุทธศาสตร์ที่ ๕ ด้านการสร้างการ เติบโตบนคุณภาพ ชีวิตที่เป็นมิตรกับ สิ่งแวดล้อม	ยุทธศาสตร์ที่ ๓ การสร้างความ เข้มแข็งทาง เศรษฐกิจและ แข่งขันได้อย่าง ยั่งยืน	การพัฒนาและ ส่งเสริมการ ท่องเที่ยว	ยุทธศาสตร์จังหวัดที่ ๑ การพัฒนาและ ส่งเสริมการ ท่องเที่ยว	ยุทธศาสตร์ที่ ๕ ยุทธศาสตร์การ พัฒนาและส่งเสริม การท่องเที่ยว	ยุทธศาสตร์ที่ ๕ ยุทธศาสตร์การ พัฒนาและ ส่งเสริมการ ท่องเที่ยว	โครงการปลูกต้นไม้ สวนสาธารณะให้มีที่พักผ่อน หย่อนใจ	-
ยุทธศาสตร์ที่ ๕ ด้านการสร้างการ เติบโตบนคุณภาพ ชีวิตที่เป็นมิตรกับ สิ่งแวดล้อม	ยุทธศาสตร์ที่ ๓ การสร้างความ เข้มแข็งทาง เศรษฐกิจและ แข่งขันได้อย่าง ยั่งยืน	การพัฒนาและ ส่งเสริมการ ท่องเที่ยว	ยุทธศาสตร์จังหวัดที่ ๑ การพัฒนาและ ส่งเสริมการ ท่องเที่ยว	ยุทธศาสตร์ที่ ๕ ยุทธศาสตร์การ พัฒนาและส่งเสริม การท่องเที่ยว	ยุทธศาสตร์ที่ ๕ ยุทธศาสตร์การ พัฒนาและ ส่งเสริมการ ท่องเที่ยว	โครงการส่งเสริมและพัฒนา แหล่งท่องเที่ยวในหมู่บ้านและ ตำบล	-
ยุทธศาสตร์ที่ ๕ ด้านการสร้างการ เติบโตบนคุณภาพ	ยุทธศาสตร์ที่ ๓ การสร้างความ เข้มแข็งทาง	การพัฒนาและ ส่งเสริมการ ท่องเที่ยว	ยุทธศาสตร์จังหวัดที่ ๑ การพัฒนาและ	ยุทธศาสตร์ที่ ๕ ยุทธศาสตร์การ	ยุทธศาสตร์ที่ ๕ ยุทธศาสตร์การ	โครงการส่งเสริมการท่องเที่ยว เชิงอนุรักษ์หมู่บ้านสมาชิก สหกรณ์ (โฮมสเตย์)	-

การติดตามและประเมินผลแผนพัฒนาท้องถิ่น : รอบที่ 1 (1 ตุลาคม 2563- 31 มีนาคม 2564)

ยุทธศาสตร์ชาติ ๒๐ ปี	แผนพัฒนา เศรษฐกิจและ สังคมแห่งชาติ ฉบับที่ ๑๒	ยุทธศาสตร์ จังหวัด/กลุ่ม จังหวัด/ภาค	ยุทธศาสตร์จังหวัด	ยุทธศาสตร์ ขององค์กรปกครอง ส่วนท้องถิ่นในเขต จังหวัดนครพนม	ยุทธศาสตร์ (ของ อปท.)	โครงการเพื่อการพัฒนาท้องถิ่น	
						ตามแผน	ดำเนินการจริง
ชีวิตที่เป็นมิตรกับ สิ่งแวดล้อม	เศรษฐกิจและ แข่งขันได้อย่าง ยั่งยืน		ส่งเสริมการ ท่องเที่ยว	พัฒนาและส่งเสริม การท่องเที่ยว	ส่งเสริมการ ท่องเที่ยว		
ยุทธศาสตร์ที่ ๕ ด้านการสร้างการ เติบโตบนคุณภาพ ชีวิตที่เป็นมิตรกับ สิ่งแวดล้อม	ยุทธศาสตร์ที่ ๓ การสร้างความ เข้มแข็งทาง เศรษฐกิจและ แข่งขันได้อย่าง ยั่งยืน	การพัฒนาและ ส่งเสริมการ ท่องเที่ยว	ยุทธศาสตร์จังหวัดที่ ๑ การพัฒนาและ ส่งเสริมการ ท่องเที่ยว	ยุทธศาสตร์ที่ ๕ ยุทธศาสตร์การ พัฒนาและส่งเสริม การท่องเที่ยว	ยุทธศาสตร์ที่ ๕ ยุทธศาสตร์การ พัฒนาและ ส่งเสริมการ ท่องเที่ยว	จัดซื้อท่อคอนกรีตเพื่อปลูกต้นไม้ รายทาง	-
ยุทธศาสตร์ที่ ๕ ด้านการสร้างการ เติบโตบนคุณภาพ ชีวิตที่เป็นมิตรกับ สิ่งแวดล้อม	ยุทธศาสตร์ที่ ๓ การสร้างความ เข้มแข็งทาง เศรษฐกิจและ แข่งขันได้อย่าง ยั่งยืน	การพัฒนาและ ส่งเสริมการ ท่องเที่ยว	ยุทธศาสตร์จังหวัดที่ ๑ การพัฒนาและ ส่งเสริมการ ท่องเที่ยว	ยุทธศาสตร์ที่ ๕ ยุทธศาสตร์การ พัฒนาและส่งเสริม การท่องเที่ยว	ยุทธศาสตร์ที่ ๕ ยุทธศาสตร์การ พัฒนาและ ส่งเสริมการ ท่องเที่ยว	ส่งเสริมสนับสนุนการท่องเที่ยว เชิงอนุรักษ์ Home Stay	-
ยุทธศาสตร์ที่ ๕ ด้านการสร้างการ เติบโตบนคุณภาพ ชีวิตที่เป็นมิตรกับ สิ่งแวดล้อม	ยุทธศาสตร์ที่ ๓ การสร้างความ เข้มแข็งทาง เศรษฐกิจและ แข่งขันได้อย่าง ยั่งยืน	การพัฒนาและ ส่งเสริมการ ท่องเที่ยว	ยุทธศาสตร์จังหวัดที่ ๑ การพัฒนาและ ส่งเสริมการ ท่องเที่ยว	ยุทธศาสตร์ที่ ๕ ยุทธศาสตร์การ พัฒนาและส่งเสริม การท่องเที่ยว	ยุทธศาสตร์ที่ ๕ ยุทธศาสตร์การ พัฒนาและ ส่งเสริมการ ท่องเที่ยว	ปรับปรุงภูมิทัศน์ริมหาดทราย ทอง หมู่ที่ ๒	-

ยุทธศาสตร์ชาติ ๒๐ ปี	แผนพัฒนา เศรษฐกิจและ สังคมแห่งชาติ ฉบับที่ ๑๒	ยุทธศาสตร์ จังหวัด/กลุ่ม จังหวัด/ภาค	ยุทธศาสตร์จังหวัด	ยุทธศาสตร์ ขององค์กรปกครอง ส่วนท้องถิ่นในเขต จังหวัดนครพนม	ยุทธศาสตร์ (ของ อปท.)	โครงการเพื่อการพัฒนาท้องถิ่น	
						ตามแผน	ดำเนินการจริง
ยุทธศาสตร์ที่ ๕ ด้านการสร้างการ เติบโตบนคุณภาพ ชีวิตที่เป็นมิตรกับ สิ่งแวดล้อม	ยุทธศาสตร์ที่ ๓ การสร้างความ เข้มแข็งทาง เศรษฐกิจและ แข่งขันได้อย่าง ยั่งยืน	การพัฒนาและ ส่งเสริมการ ท่องเที่ยว	ยุทธศาสตร์จังหวัดที่ ๑ การพัฒนาและ ส่งเสริมการ ท่องเที่ยว	ยุทธศาสตร์ที่ ๕ ยุทธศาสตร์การ พัฒนาและส่งเสริม การท่องเที่ยว	ยุทธศาสตร์ที่ ๕ ยุทธศาสตร์การ พัฒนาและ ส่งเสริมการ ท่องเที่ยว	ปรับปรุงภูมิทัศน์ริมเขื่อน หมู่ที่ ๔	-
ยุทธศาสตร์ที่ ๕ ด้านการสร้างการ เติบโตบนคุณภาพ ชีวิตที่เป็นมิตรกับ สิ่งแวดล้อม	ยุทธศาสตร์ที่ ๓ การสร้างความ เข้มแข็งทาง เศรษฐกิจและ แข่งขันได้อย่าง ยั่งยืน	การพัฒนาและ ส่งเสริมการ ท่องเที่ยว	ยุทธศาสตร์จังหวัดที่ ๑ การพัฒนาและ ส่งเสริมการ ท่องเที่ยว	ยุทธศาสตร์ที่ ๕ ยุทธศาสตร์การ พัฒนาและส่งเสริม การท่องเที่ยว	ยุทธศาสตร์ที่ ๕ ยุทธศาสตร์การ พัฒนาและ ส่งเสริมการ ท่องเที่ยว	ปรับปรุงภูมิทัศน์ หมู่ที่ ๑๓	-
ยุทธศาสตร์ที่ ๕ ด้านการสร้างการ เติบโตบนคุณภาพ ชีวิตที่เป็นมิตรกับ สิ่งแวดล้อม	ยุทธศาสตร์ที่ ๓ การสร้างความ เข้มแข็งทาง เศรษฐกิจและ แข่งขันได้อย่าง ยั่งยืน	การพัฒนาและ ส่งเสริมการ ท่องเที่ยว	ยุทธศาสตร์จังหวัดที่ ๑ การพัฒนาและ ส่งเสริมการ ท่องเที่ยว	ยุทธศาสตร์ที่ ๕ ยุทธศาสตร์การ พัฒนาและส่งเสริม การท่องเที่ยว	ยุทธศาสตร์ที่ ๕ ยุทธศาสตร์การ พัฒนาและ ส่งเสริมการ ท่องเที่ยว	ปรับปรุงภูมิทัศน์ หมู่ที่ ๑๕	-
ยุทธศาสตร์ที่ ๕ ด้านการสร้างการ เติบโตบนคุณภาพ ชีวิตที่เป็นมิตรกับ สิ่งแวดล้อม	ยุทธศาสตร์ที่ ๓ การสร้างความ เข้มแข็งทาง เศรษฐกิจและ แข่งขันได้อย่าง ยั่งยืน	การพัฒนาและ ส่งเสริมการ ท่องเที่ยว	ยุทธศาสตร์จังหวัดที่ ๑ การพัฒนาและ ส่งเสริมการ ท่องเที่ยว	ยุทธศาสตร์ที่ ๕ ยุทธศาสตร์การ พัฒนาและส่งเสริม การท่องเที่ยว	ยุทธศาสตร์ที่ ๕ ยุทธศาสตร์การ พัฒนาและ ส่งเสริมการ ท่องเที่ยว	ปรับปรุงภูมิทัศน์ หมู่ที่ ๑๑	-

การติดตามและประเมินผลแผนพัฒนาท้องถิ่น : รอบที่ 1 (1 ตุลาคม 2563- 31 มีนาคม 2564)

ยุทธศาสตร์ชาติ ๒๐ ปี	แผนพัฒนา เศรษฐกิจและ สังคมแห่งชาติ ฉบับที่ ๑๒	ยุทธศาสตร์ จังหวัด/กลุ่ม จังหวัด/ภาค	ยุทธศาสตร์จังหวัด	ยุทธศาสตร์ ขององค์กรปกครอง ส่วนท้องถิ่นในเขต จังหวัดนครนม	ยุทธศาสตร์ (ของ อปท.)	โครงการเพื่อการพัฒนาท้องถิ่น	
						ตามแผน	ดำเนินการจริง
	แข่งขันได้อย่าง ยั่งยืน						
ยุทธศาสตร์ที่ ๕ ด้านการสร้างการ เติบโตบนคุณภาพ ชีวิตที่เป็นมิตรกับ สิ่งแวดล้อม	ยุทธศาสตร์ที่ ๓ การสร้างความ เข้มแข็งทาง เศรษฐกิจและ แข่งขันได้อย่าง ยั่งยืน	การพัฒนาและ ส่งเสริมการ ท่องเที่ยว	ยุทธศาสตร์จังหวัดที่ ๑ การพัฒนาและ ส่งเสริมการ ท่องเที่ยว	ยุทธศาสตร์ที่ ๕ ยุทธศาสตร์การ พัฒนาและส่งเสริม การท่องเที่ยว	ยุทธศาสตร์ที่ ๕ ยุทธศาสตร์การ พัฒนาและ ส่งเสริมการ ท่องเที่ยว	ปรับปรุงภูมิทัศน์ หมู่ที่ ๑๒	-
ยุทธศาสตร์ที่ ๕ ด้านการสร้างการ เติบโตบนคุณภาพ ชีวิตที่เป็นมิตรกับ สิ่งแวดล้อม	ยุทธศาสตร์ที่ ๓ การสร้างความ เข้มแข็งทาง เศรษฐกิจและ แข่งขันได้อย่าง ยั่งยืน	การพัฒนาและ ส่งเสริมการ ท่องเที่ยว	ยุทธศาสตร์จังหวัดที่ ๑ การพัฒนาและ ส่งเสริมการ ท่องเที่ยว	ยุทธศาสตร์ที่ ๕ ยุทธศาสตร์การ พัฒนาและส่งเสริม การท่องเที่ยว	ยุทธศาสตร์ที่ ๕ ยุทธศาสตร์การ พัฒนาและ ส่งเสริมการ ท่องเที่ยว	ปรับปรุงภูมิทัศน์ หมู่ที่ ๑๕	-
ยุทธศาสตร์ที่ ๕ ด้านการสร้างการ เติบโตบนคุณภาพ ชีวิตที่เป็นมิตรกับ สิ่งแวดล้อม	ยุทธศาสตร์ที่ ๓ การสร้างความ เข้มแข็งทาง เศรษฐกิจและ แข่งขันได้อย่าง ยั่งยืน	การพัฒนาและ ส่งเสริมการ ท่องเที่ยว	ยุทธศาสตร์จังหวัดที่ ๑ การพัฒนาและ ส่งเสริมการ ท่องเที่ยว	ยุทธศาสตร์ที่ ๕ ยุทธศาสตร์การ พัฒนาและส่งเสริม การท่องเที่ยว	ยุทธศาสตร์ที่ ๕ ยุทธศาสตร์การ พัฒนาและ ส่งเสริมการ ท่องเที่ยว	ปรับปรุงภูมิทัศน์ หมู่ที่ ๑๖	-
ยุทธศาสตร์ที่ ๕ ด้านการสร้างการ เติบโตบนคุณภาพ	ยุทธศาสตร์ที่ ๓ การสร้างความ เข้มแข็งทาง	การพัฒนาและ ส่งเสริมการ ท่องเที่ยว	ยุทธศาสตร์จังหวัดที่ ๑ การพัฒนาและ	ยุทธศาสตร์ที่ ๕ ยุทธศาสตร์การ	ยุทธศาสตร์ที่ ๕ ยุทธศาสตร์การ	ปรับปรุงภูมิทัศน์ หมู่ที่ ๑๐	-

การติดตามและประเมินผลแผนพัฒนาท้องถิ่น : รอบที่ 1 (1 ตุลาคม 2563- 31 มีนาคม 2564)

ยุทธศาสตร์ชาติ ๒๐ ปี	แผนพัฒนา เศรษฐกิจและ สังคมแห่งชาติ ฉบับที่ ๑๒	ยุทธศาสตร์ จังหวัด/กลุ่ม จังหวัด/ภาค	ยุทธศาสตร์จังหวัด	ยุทธศาสตร์ ขององค์กรปกครอง ส่วนท้องถิ่นในเขต จังหวัดนครพนม	ยุทธศาสตร์ (ของ อปท.)	โครงการเพื่อการพัฒนาท้องถิ่น	
						ตามแผน	ดำเนินการจริง
ชีวิตที่เป็นมิตรกับ สิ่งแวดล้อม	เศรษฐกิจและ แข่งขันได้อย่าง ยั่งยืน		ส่งเสริมการ ท่องเที่ยว	พัฒนาและส่งเสริม การท่องเที่ยว	ส่งเสริมการ ท่องเที่ยว		
ยุทธศาสตร์ที่ ๕ ด้านการสร้างการ เติบโตบนคุณภาพ ชีวิตที่เป็นมิตรกับ สิ่งแวดล้อม	ยุทธศาสตร์ที่ ๓ การสร้างความ เข้มแข็งทาง เศรษฐกิจและ แข่งขันได้อย่าง ยั่งยืน	การพัฒนาและ ส่งเสริมการ ท่องเที่ยว	ยุทธศาสตร์จังหวัดที่ ๑ การพัฒนาและ ส่งเสริมการ ท่องเที่ยว	ยุทธศาสตร์ที่ ๕ ยุทธศาสตร์การ พัฒนาและส่งเสริม การท่องเที่ยว	ยุทธศาสตร์ที่ ๕ ยุทธศาสตร์การ พัฒนาและ ส่งเสริมการ ท่องเที่ยว	ปรับปรุงภูมิทัศน์ หมู่ที่ ๑๐	-
ยุทธศาสตร์ที่ ๕ ด้านการสร้างการ เติบโตบนคุณภาพ ชีวิตที่เป็นมิตรกับ สิ่งแวดล้อม	ยุทธศาสตร์ที่ ๓ การสร้างความ เข้มแข็งทาง เศรษฐกิจและ แข่งขันได้อย่าง ยั่งยืน	การพัฒนาและ ส่งเสริมการ ท่องเที่ยว	ยุทธศาสตร์จังหวัดที่ ๑ การพัฒนาและ ส่งเสริมการ ท่องเที่ยว	ยุทธศาสตร์ที่ ๕ ยุทธศาสตร์การ พัฒนาและส่งเสริม การท่องเที่ยว	ยุทธศาสตร์ที่ ๕ ยุทธศาสตร์การ พัฒนาและ ส่งเสริมการ ท่องเที่ยว	โครงการต่อเติมปรับปรุงศาลา ประชาคมหมู่ที่ ๑๓	-
ยุทธศาสตร์ที่ ๕ ด้านการสร้างการ เติบโตบนคุณภาพ ชีวิตที่เป็นมิตรกับ สิ่งแวดล้อม	ยุทธศาสตร์ที่ ๓ การสร้างความ เข้มแข็งทาง เศรษฐกิจและ แข่งขันได้อย่าง ยั่งยืน	การพัฒนาและ ส่งเสริมการ ท่องเที่ยว	ยุทธศาสตร์จังหวัดที่ ๑ การพัฒนาและ ส่งเสริมการ ท่องเที่ยว	ยุทธศาสตร์ที่ ๕ ยุทธศาสตร์การ พัฒนาและส่งเสริม การท่องเที่ยว	ยุทธศาสตร์ที่ ๕ ยุทธศาสตร์การ พัฒนาและ ส่งเสริมการ ท่องเที่ยว	ก่อสร้างศาลาริมเขื่อน หมู่ที่ ๑๐	-

ยุทธศาสตร์ชาติ ๒๐ ปี	แผนพัฒนา เศรษฐกิจและ สังคมแห่งชาติ ฉบับที่ ๑๒	ยุทธศาสตร์ จังหวัด/กลุ่ม จังหวัด/ภาค	ยุทธศาสตร์จังหวัด	ยุทธศาสตร์ ขององค์กรปกครอง ส่วนท้องถิ่นในเขต จังหวัดนครนม	ยุทธศาสตร์ (ของ อปท.)	โครงการเพื่อการพัฒนาท้องถิ่น	
						ตามแผน	ดำเนินการจริง
ยุทธศาสตร์ที่ ๕ ด้านการสร้างการ เติบโตบนคุณภาพ ชีวิตที่เป็นมิตรกับ สิ่งแวดล้อม	ยุทธศาสตร์ที่ ๓ การสร้างความ เข้มแข็งทาง เศรษฐกิจและ แข่งขันได้อย่าง ยั่งยืน	การพัฒนาและ ส่งเสริมการ ท่องเที่ยว	ยุทธศาสตร์จังหวัดที่ ๑ การพัฒนาและ ส่งเสริมการ ท่องเที่ยว	ยุทธศาสตร์ที่ ๕ ยุทธศาสตร์การ พัฒนาและส่งเสริม การท่องเที่ยว	ยุทธศาสตร์ที่ ๕ ยุทธศาสตร์การ พัฒนาและ ส่งเสริมการ ท่องเที่ยว	ก่อสร้างศาลาาริมเขื่อน หมู่ที่ ๒	-
ยุทธศาสตร์ที่ ๕ ด้านการสร้างการ เติบโตบนคุณภาพ ชีวิตที่เป็นมิตรกับ สิ่งแวดล้อม	ยุทธศาสตร์ที่ ๓ การสร้างความ เข้มแข็งทาง เศรษฐกิจและ แข่งขันได้อย่าง ยั่งยืน	การพัฒนาและ ส่งเสริมการ ท่องเที่ยว	ยุทธศาสตร์จังหวัดที่ ๑ การพัฒนาและ ส่งเสริมการ ท่องเที่ยว	ยุทธศาสตร์ที่ ๕ ยุทธศาสตร์การ พัฒนาและส่งเสริม การท่องเที่ยว	ยุทธศาสตร์ที่ ๕ ยุทธศาสตร์การ พัฒนาและ ส่งเสริมการ ท่องเที่ยว	ก่อสร้างศาลาาริมเขื่อน หมู่ที่ ๖	-
ยุทธศาสตร์ที่ ๕ ด้านการสร้างการ เติบโตบนคุณภาพ ชีวิตที่เป็นมิตรกับ สิ่งแวดล้อม	ยุทธศาสตร์ที่ ๓ การสร้างความ เข้มแข็งทาง เศรษฐกิจและ แข่งขันได้อย่าง ยั่งยืน	การพัฒนาและ ส่งเสริมการ ท่องเที่ยว	ยุทธศาสตร์จังหวัดที่ ๑ การพัฒนาและ ส่งเสริมการ ท่องเที่ยว	ยุทธศาสตร์ที่ ๕ ยุทธศาสตร์การ พัฒนาและส่งเสริม การท่องเที่ยว	ยุทธศาสตร์ที่ ๕ ยุทธศาสตร์การ พัฒนาและ ส่งเสริมการ ท่องเที่ยว	ศูนย์เรียนรู้ด้านภาษาพัฒนาสู่ มัคคุเทศก์	-
ยุทธศาสตร์ที่ ๕ ด้านการสร้างการ เติบโตบนคุณภาพ ชีวิตที่เป็นมิตรกับ สิ่งแวดล้อม	ยุทธศาสตร์ที่ ๓ การสร้างความ เข้มแข็งทาง เศรษฐกิจและ แข่งขันได้อย่าง ยั่งยืน	การพัฒนาและ ส่งเสริมการ ท่องเที่ยว	ยุทธศาสตร์จังหวัดที่ ๑ การพัฒนาและ ส่งเสริมการ ท่องเที่ยว	ยุทธศาสตร์ที่ ๕ ยุทธศาสตร์การ พัฒนาและส่งเสริม การท่องเที่ยว	ยุทธศาสตร์ที่ ๕ ยุทธศาสตร์การ พัฒนาและ ส่งเสริมการ ท่องเที่ยว	กิจกรรมการเรียนรู้ด้านการ ท่องเที่ยว	-

การติดตามและประเมินผลแผนพัฒนาท้องถิ่น : รอบที่ 1 (1 ตุลาคม 2563- 31 มีนาคม 2564)

ยุทธศาสตร์ชาติ ๒๐ ปี	แผนพัฒนา เศรษฐกิจและ สังคมแห่งชาติ ฉบับที่ ๑๒	ยุทธศาสตร์ จังหวัด/กลุ่ม จังหวัด/ภาค	ยุทธศาสตร์จังหวัด	ยุทธศาสตร์ ขององค์กรปกครอง ส่วนท้องถิ่นในเขต จังหวัดนครนม	ยุทธศาสตร์ (ของ อบต.)	โครงการเพื่อการพัฒนาท้องถิ่น	
						ตามแผน	ดำเนินการจริง
	แข่งขันได้อย่าง ยั่งยืน						
ด้านการปรับ สมดุลและพัฒนา ระบบการบริหาร จัดการภาครัฐ	ยุทธศาสตร์ที่ ๖ การบริหารจัดการ ในภาครัฐการ ป้องกันการทุจริต ประพฤติมิชอบ และธรรมาภิบาล ในสังคมไทย	การพัฒนาสังคม และคุณภาพชีวิต เพื่อสร้างความสุข อย่างยั่งยืน	ยุทธศาสตร์จังหวัดที่ ๔ การพัฒนาสังคม และคุณภาพชีวิต เพื่อความสุขอย่าง ยั่งยืน	ยุทธศาสตร์ที่ ๕ การปรับสมดุลและ เพิ่มประสิทธิภาพ การบริการจัดการ ภาครัฐ	ยุทธศาสตร์ที่ ๖ ยุทธศาสตร์การ ปรับสมดุลและ เพิ่ม ประสิทธิภาพ การบริการ จัดการภาครัฐ	โครงการจัดหาวัสดุ ครุภัณฑ์ อุปกรณ์เครื่องมือเครื่องใช้ ใน สำนักงาน และกิจการอันเป็น ประโยชน์แก่ อบต.	-
ด้านการปรับ สมดุลและพัฒนา ระบบการบริหาร จัดการภาครัฐ	ยุทธศาสตร์ที่ ๖ การบริหารจัดการ ในภาครัฐการ ป้องกันการทุจริต ประพฤติมิชอบ และธรรมาภิบาล ในสังคมไทย	การพัฒนาสังคม และคุณภาพชีวิต เพื่อสร้างความสุข อย่างยั่งยืน	ยุทธศาสตร์จังหวัดที่ ๔ การพัฒนาสังคม และคุณภาพชีวิต เพื่อความสุขอย่าง ยั่งยืน	ยุทธศาสตร์ที่ ๕ การปรับสมดุลและ เพิ่มประสิทธิภาพ การบริการจัดการ ภาครัฐ	ยุทธศาสตร์ที่ ๖ ยุทธศาสตร์การ ปรับสมดุลและ เพิ่ม ประสิทธิภาพ การบริการ จัดการภาครัฐ	จัดซื้อยานพาหนะเพื่อใช้ใน กิจการของ อบต.	-
ด้านการปรับ สมดุลและพัฒนา ระบบการบริหาร จัดการภาครัฐ	ยุทธศาสตร์ที่ ๖ การบริหารจัดการ ในภาครัฐการ ป้องกันการทุจริต ประพฤติมิชอบ	การพัฒนาสังคม และคุณภาพชีวิต เพื่อสร้างความสุข อย่างยั่งยืน	ยุทธศาสตร์จังหวัดที่ ๔ การพัฒนาสังคม และคุณภาพชีวิต เพื่อความสุขอย่าง ยั่งยืน	ยุทธศาสตร์ที่ ๕ การปรับสมดุลและ เพิ่มประสิทธิภาพ การบริการจัดการ ภาครัฐ	ยุทธศาสตร์ที่ ๖ ยุทธศาสตร์การ ปรับสมดุลและ เพิ่ม ประสิทธิภาพ	โครงการพัฒนาและเพิ่ม ประสิทธิภาพการดำเนินงานศูนย์ รวมข้อมูลข่าวสารการซื้อหรือ การจ้างขององค์กรปกครองส่วน ท้องถิ่น	-

การติดตามและประเมินผลแผนพัฒนาท้องถิ่น : รอบที่ 1 (1 ตุลาคม 2563- 31 มีนาคม 2564)

ยุทธศาสตร์ชาติ ๒๐ ปี	แผนพัฒนา เศรษฐกิจและ สังคมแห่งชาติ ฉบับที่ ๑๒	ยุทธศาสตร์ จังหวัด/กลุ่ม จังหวัด/ภาค	ยุทธศาสตร์จังหวัด	ยุทธศาสตร์ ขององค์กรปกครอง ส่วนท้องถิ่นในเขต จังหวัดนครนม	ยุทธศาสตร์ (ของ อบท.)	โครงการเพื่อการพัฒนาท้องถิ่น	
						ตามแผน	ดำเนินการจริง
	และธรรมาภิบาล ในสังคมไทย				การบริการ จัดการภาครัฐ		
ด้านการปรับ สมดุลและพัฒนา ระบบการบริหาร จัดการภาครัฐ	ยุทธศาสตร์ที่ ๖ การบริหารจัดการ ในภาครัฐการ ป้องกันการทุจริต ประพฤติมิชอบ และธรรมาภิบาล ในสังคมไทย	การพัฒนาสังคม และคุณภาพชีวิต เพื่อสร้างความสุข อย่างยั่งยืน	ยุทธศาสตร์จังหวัดที่ ๔ การพัฒนาสังคม และคุณภาพชีวิต เพื่อความสุขอย่าง ยั่งยืน	ยุทธศาสตร์ที่ ๕ การปรับสมดุลและ เพิ่มประสิทธิภาพ การบริการจัดการ ภาครัฐ	ยุทธศาสตร์ที่ ๖ ยุทธศาสตร์การ ปรับสมดุลและ เพิ่ม ประสิทธิภาพ การบริการ จัดการภาครัฐ	จัดทำระบบแผนที่ภาษีและ ทะเบียนทรัพย์สิน	-
ด้านการปรับ สมดุลและพัฒนา ระบบการบริหาร จัดการภาครัฐ	ยุทธศาสตร์ที่ ๖ การบริหารจัดการ ในภาครัฐการ ป้องกันการทุจริต ประพฤติมิชอบ และธรรมาภิบาล ในสังคมไทย	การพัฒนาสังคม และคุณภาพชีวิต เพื่อสร้างความสุข อย่างยั่งยืน	ยุทธศาสตร์จังหวัดที่ ๔ การพัฒนาสังคม และคุณภาพชีวิต เพื่อความสุขอย่าง ยั่งยืน	ยุทธศาสตร์ที่ ๕ การปรับสมดุลและ เพิ่มประสิทธิภาพ การบริการจัดการ ภาครัฐ	ยุทธศาสตร์ที่ ๖ ยุทธศาสตร์การ ปรับสมดุลและ เพิ่ม ประสิทธิภาพ การบริการ จัดการภาครัฐ	ก่อตั้งวิฑูชุมชน และระบบ กระจายเสียงทางไกลอัตโนมัติไร้ สาย	-
ด้านการปรับ สมดุลและพัฒนา ระบบการบริหาร จัดการภาครัฐ	ยุทธศาสตร์ที่ ๖ การบริหารจัดการ ในภาครัฐการ ป้องกันการทุจริต	การพัฒนาสังคม และคุณภาพชีวิต เพื่อสร้างความสุข อย่างยั่งยืน	ยุทธศาสตร์จังหวัดที่ ๔ การพัฒนาสังคม และคุณภาพชีวิต	ยุทธศาสตร์ที่ ๕ การปรับสมดุลและ เพิ่มประสิทธิภาพ	ยุทธศาสตร์ที่ ๖ ยุทธศาสตร์การ ปรับสมดุลและ เพิ่ม	จัดหาวิทยุสื่อสารเพื่อการ ประสานงาน	-

การติดตามและประเมินผลแผนพัฒนาท้องถิ่น : รอบที่ 1 (1 ตุลาคม 2563- 31 มีนาคม 2564)

ยุทธศาสตร์ชาติ ๒๐ ปี	แผนพัฒนา เศรษฐกิจและ สังคมแห่งชาติ ฉบับที่ ๑๒	ยุทธศาสตร์ จังหวัด/กลุ่ม จังหวัด/ภาค	ยุทธศาสตร์จังหวัด	ยุทธศาสตร์ ขององค์กรปกครอง ส่วนท้องถิ่นในเขต จังหวัดนครพนม	ยุทธศาสตร์ (ของ อปท.)	โครงการเพื่อการพัฒนาท้องถิ่น	
						ตามแผน	ดำเนินการจริง
	ประเพณีมิชชอบ และธรรมภิบาล ในสังคมไทย		เพื่อความสุขอย่าง ยั่งยืน	การบริการจัดการ ภาครัฐ	ประสิทธิภาพ การบริการ จัดการภาครัฐ		
ด้านการปรับ สมดุลและพัฒนา ระบบการบริหาร จัดการภาครัฐ	ยุทธศาสตร์ที่ ๖ การบริหารจัดการ ในภาครัฐการ ป้องกันการทุจริต ประเพณีมิชชอบ และธรรมภิบาล ในสังคมไทย	การพัฒนาสังคม และคุณภาพชีวิต เพื่อสร้างความสุข อย่างยั่งยืน	ยุทธศาสตร์จังหวัดที่ ๔ การพัฒนาสังคม และคุณภาพชีวิต เพื่อความสุขอย่าง ยั่งยืน	ยุทธศาสตร์ที่ ๕ การปรับสมดุลและ เพิ่มประสิทธิภาพ การบริการจัดการ ภาครัฐ	ยุทธศาสตร์ที่ ๖ ยุทธศาสตร์การ ปรับสมดุลและ เพิ่ม ประสิทธิภาพ การบริการ จัดการภาครัฐ	ปรับปรุงและดูแลเว็บไซต์ อปท.	-
ด้านการปรับ สมดุลและพัฒนา ระบบการบริหาร จัดการภาครัฐ	ยุทธศาสตร์ที่ ๖ การบริหารจัดการ ในภาครัฐการ ป้องกันการทุจริต ประเพณีมิชชอบ และธรรมภิบาล ในสังคมไทย	การพัฒนาสังคม และคุณภาพชีวิต เพื่อสร้างความสุข อย่างยั่งยืน	ยุทธศาสตร์จังหวัดที่ ๔ การพัฒนาสังคม และคุณภาพชีวิต เพื่อความสุขอย่าง ยั่งยืน	ยุทธศาสตร์ที่ ๕ การปรับสมดุลและ เพิ่มประสิทธิภาพ การบริการจัดการ ภาครัฐ	ยุทธศาสตร์ที่ ๖ ยุทธศาสตร์การ ปรับสมดุลและ เพิ่ม ประสิทธิภาพ การบริการ จัดการภาครัฐ	ติดตั้งและดูแลระบบแลนใน สำนักงานและเชื่อมต่อ อินเทอร์เน็ตความเร็วสูง	-
ด้านการปรับ สมดุลและพัฒนา	ยุทธศาสตร์ที่ ๖ การบริหารจัดการ ในภาครัฐการ	การพัฒนาสังคม และคุณภาพชีวิต	ยุทธศาสตร์จังหวัดที่ ๔ การพัฒนาสังคม และคุณภาพชีวิต	ยุทธศาสตร์ที่ ๕ การปรับสมดุลและ เพิ่มประสิทธิภาพ	ยุทธศาสตร์ที่ ๖ ยุทธศาสตร์การ ปรับสมดุลและ	ติดตั้งและซ่อมแซมหอกระจาย ข่าวในหมู่บ้าน	-

การติดตามและประเมินผลแผนพัฒนาท้องถิ่น : รอบที่ 1 (1 ตุลาคม 2563- 31 มีนาคม 2564)

ยุทธศาสตร์ชาติ ๒๐ ปี	แผนพัฒนา เศรษฐกิจและ สังคมแห่งชาติ ฉบับที่ ๑๒	ยุทธศาสตร์ จังหวัด/กลุ่ม จังหวัด/ภาค	ยุทธศาสตร์จังหวัด	ยุทธศาสตร์ ขององค์กรปกครอง ส่วนท้องถิ่นในเขต จังหวัดนครพนม	ยุทธศาสตร์ (ของ อบต.)	โครงการเพื่อการพัฒนาท้องถิ่น	
						ตามแผน	ดำเนินการจริง
ระบบการบริหาร จัดการภาครัฐ	ป้องกันการทุจริต ประพฤติมิชอบ และธรรมาภิบาล ในสังคมไทย	เพื่อสร้างความสุข อย่างยั่งยืน	เพื่อความสุขอย่าง ยั่งยืน	การบริการจัดการ ภาครัฐ	เพิ่ม ประสิทธิภาพ การบริการ จัดการภาครัฐ		
ด้านการปรับ สมดุลและพัฒนา ระบบการบริหาร จัดการภาครัฐ	ยุทธศาสตร์ที่ ๖ การบริหารจัดการ ในภาครัฐการ ป้องกันการทุจริต ประพฤติมิชอบ และธรรมาภิบาล ในสังคมไทย	การพัฒนาสังคม และคุณภาพชีวิต เพื่อสร้างความสุข อย่างยั่งยืน	ยุทธศาสตร์จังหวัดที่ ๔ การพัฒนาสังคม และคุณภาพชีวิต เพื่อความสุขอย่าง ยั่งยืน	ยุทธศาสตร์ที่ ๕ การปรับสมดุลและ เพิ่มประสิทธิภาพ การบริการจัดการ ภาครัฐ	ยุทธศาสตร์ที่ ๖ ยุทธศาสตร์การ ปรับสมดุลและ เพิ่ม ประสิทธิภาพ การบริการ จัดการภาครัฐ	จัดหาเครื่องสูบน้ำพร้อมอุปกรณ์	-
ด้านการปรับ สมดุลและพัฒนา ระบบการบริหาร จัดการภาครัฐ	ยุทธศาสตร์ที่ ๖ การบริหารจัดการ ในภาครัฐการ ป้องกันการทุจริต ประพฤติมิชอบ และธรรมาภิบาล ในสังคมไทย	การพัฒนาสังคม และคุณภาพชีวิต เพื่อสร้างความสุข อย่างยั่งยืน	ยุทธศาสตร์จังหวัดที่ ๔ การพัฒนาสังคม และคุณภาพชีวิต เพื่อความสุขอย่าง ยั่งยืน	ยุทธศาสตร์ที่ ๕ การปรับสมดุลและ เพิ่มประสิทธิภาพ การบริการจัดการ ภาครัฐ	ยุทธศาสตร์ที่ ๖ ยุทธศาสตร์การ ปรับสมดุลและ เพิ่ม ประสิทธิภาพ การบริการ จัดการภาครัฐ	โครงการอำเภอ/จังหวัดเคลื่อนที่	-
ด้านการปรับ สมดุลและพัฒนา	ยุทธศาสตร์ที่ ๖ การบริหารจัดการ	การพัฒนาสังคม และคุณภาพชีวิต	ยุทธศาสตร์จังหวัดที่ ๔ การพัฒนาสังคม	ยุทธศาสตร์ที่ ๕ การปรับสมดุลและ	ยุทธศาสตร์ที่ ๖ ยุทธศาสตร์การ	โครงการซ่อมบำรุง/รักษา ทรัพย์สินของ อบต.	-

การติดตามและประเมินผลแผนพัฒนาท้องถิ่น : รอบที่ 1 (1 ตุลาคม 2563- 31 มีนาคม 2564)

ยุทธศาสตร์ชาติ ๒๐ ปี	แผนพัฒนา เศรษฐกิจและ สังคมแห่งชาติ ฉบับที่ ๑๒	ยุทธศาสตร์ จังหวัด/กลุ่ม จังหวัด/ภาค	ยุทธศาสตร์จังหวัด	ยุทธศาสตร์ ขององค์กรปกครอง ส่วนท้องถิ่นในเขต จังหวัดนครพนม	ยุทธศาสตร์ (ของ อบท.)	โครงการเพื่อการพัฒนาท้องถิ่น	
						ตามแผน	ดำเนินการจริง
ระบบการบริหาร จัดการภาครัฐ	ในภาครัฐการ ป้องกันการทุจริต ประพฤตินิยมชอบ และธรรมาภิบาล ในสังคมไทย	เพื่อสร้างความสุข อย่างยั่งยืน	และคุณภาพชีวิต เพื่อความสุขอย่าง ยั่งยืน	เพิ่มประสิทธิภาพ การบริการจัดการ ภาครัฐ	ปรับสมดุลและ เพิ่ม ประสิทธิภาพ การบริการ จัดการภาครัฐ		
ด้านการปรับ สมดุลและพัฒนา ระบบการบริหาร จัดการภาครัฐ	ยุทธศาสตร์ที่ ๖ การบริหารจัดการ ในภาครัฐการ ป้องกันการทุจริต ประพฤตินิยมชอบ และธรรมาภิบาล ในสังคมไทย	การพัฒนาสังคม และคุณภาพชีวิต เพื่อสร้างความสุข อย่างยั่งยืน	ยุทธศาสตร์จังหวัดที่ ๔ การพัฒนาสังคม และคุณภาพชีวิต เพื่อความสุขอย่าง ยั่งยืน	ยุทธศาสตร์ที่ ๕ การปรับสมดุลและ เพิ่มประสิทธิภาพ การบริการจัดการ ภาครัฐ	ยุทธศาสตร์ที่ ๖ ยุทธศาสตร์การ ปรับสมดุลและ เพิ่ม ประสิทธิภาพ การบริการ จัดการภาครัฐ	จัดซื้อหนังสือพิมพ์รายวันและ เอกสารความรู้สำหรับหมู่บ้าน	-
ด้านการปรับ สมดุลและพัฒนา ระบบการบริหาร จัดการภาครัฐ	ยุทธศาสตร์ที่ ๖ การบริหารจัดการ ในภาครัฐการ ป้องกันการทุจริต ประพฤตินิยมชอบ และธรรมาภิบาล ในสังคมไทย	การพัฒนาสังคม และคุณภาพชีวิต เพื่อสร้างความสุข อย่างยั่งยืน	ยุทธศาสตร์จังหวัดที่ ๔ การพัฒนาสังคม และคุณภาพชีวิต เพื่อความสุขอย่าง ยั่งยืน	ยุทธศาสตร์ที่ ๕ การปรับสมดุลและ เพิ่มประสิทธิภาพ การบริการจัดการ ภาครัฐ	ยุทธศาสตร์ที่ ๖ ยุทธศาสตร์การ ปรับสมดุลและ เพิ่ม ประสิทธิภาพ การบริการ จัดการภาครัฐ	เงินสมทบกองทุนบำเหน็จ บำนาญข้าราชการ (กบพ.)	-

ยุทธศาสตร์ชาติ ๒๐ ปี	แผนพัฒนา เศรษฐกิจและ สังคมแห่งชาติ ฉบับที่ ๑๒	ยุทธศาสตร์ จังหวัด/กลุ่ม จังหวัด/ภาค	ยุทธศาสตร์จังหวัด	ยุทธศาสตร์ ขององค์กรปกครอง ส่วนท้องถิ่นในเขต จังหวัดนครนวม	ยุทธศาสตร์ (ของ อบท.)	โครงการเพื่อการพัฒนาท้องถิ่น	
						ตามแผน	ดำเนินการจริง
ด้านการปรับ สมดุลและพัฒนา ระบบการบริหาร จัดการภาครัฐ	ยุทธศาสตร์ที่ ๖ การบริหารจัดการ ในภาครัฐการ ป้องกันการทุจริต ประพฤติมิชอบ และธรรมาภิบาล ในสังคมไทย	การพัฒนาสังคม และคุณภาพชีวิต เพื่อสร้างความสุข อย่างยั่งยืน	ยุทธศาสตร์จังหวัดที่ ๔ การพัฒนาสังคม และคุณภาพชีวิต เพื่อความสุขอย่าง ยั่งยืน	ยุทธศาสตร์ที่ ๕ การปรับสมดุลและ เพิ่มประสิทธิภาพ การบริการจัดการ ภาครัฐ	ยุทธศาสตร์ที่ ๖ ยุทธศาสตร์การ ปรับสมดุลและ เพิ่ม ประสิทธิภาพ การบริการ จัดการภาครัฐ	โครงการ Internet หมู่บ้าน/ ชุมชน	-
ด้านการปรับ สมดุลและพัฒนา ระบบการบริหาร จัดการภาครัฐ	ยุทธศาสตร์ที่ ๖ การบริหารจัดการ ในภาครัฐการ ป้องกันการทุจริต ประพฤติมิชอบ และธรรมาภิบาล ในสังคมไทย	การพัฒนาสังคม และคุณภาพชีวิต เพื่อสร้างความสุข อย่างยั่งยืน	ยุทธศาสตร์จังหวัดที่ ๔ การพัฒนาสังคม และคุณภาพชีวิต เพื่อความสุขอย่าง ยั่งยืน	ยุทธศาสตร์ที่ ๕ การปรับสมดุลและ เพิ่มประสิทธิภาพ การบริการจัดการ ภาครัฐ	ยุทธศาสตร์ที่ ๖ ยุทธศาสตร์การ ปรับสมดุลและ เพิ่ม ประสิทธิภาพ การบริการ จัดการภาครัฐ	โครงการพัฒนาศักยภาพของ พนักงานส่วนตำบล ลูกจ้าง	-
ด้านการปรับ สมดุลและพัฒนา ระบบการบริหาร จัดการภาครัฐ	ยุทธศาสตร์ที่ ๖ การบริหารจัดการ ในภาครัฐการ ป้องกันการทุจริต ประพฤติมิชอบ และธรรมาภิบาล ในสังคมไทย	การพัฒนาสังคม และคุณภาพชีวิต เพื่อสร้างความสุข อย่างยั่งยืน	ยุทธศาสตร์จังหวัดที่ ๔ การพัฒนาสังคม และคุณภาพชีวิต เพื่อความสุขอย่าง ยั่งยืน	ยุทธศาสตร์ที่ ๕ การปรับสมดุลและ เพิ่มประสิทธิภาพ การบริการจัดการ ภาครัฐ	ยุทธศาสตร์ที่ ๖ ยุทธศาสตร์การ ปรับสมดุลและ เพิ่ม ประสิทธิภาพ การบริการ จัดการภาครัฐ	จัดซื้อเต็นท์ โต๊ะ เก้าอี้	-

การติดตามและประเมินผลแผนพัฒนาท้องถิ่น : รอบที่ 1 (1 ตุลาคม 2563- 31 มีนาคม 2564)

ยุทธศาสตร์ชาติ ๒๐ ปี	แผนพัฒนา เศรษฐกิจและ สังคมแห่งชาติ ฉบับที่ ๑๒	ยุทธศาสตร์ จังหวัด/กลุ่ม จังหวัด/ภาค	ยุทธศาสตร์จังหวัด	ยุทธศาสตร์ ขององค์กรปกครอง ส่วนท้องถิ่นในเขต จังหวัดนครพนม	ยุทธศาสตร์ (ของ อปท.)	โครงการเพื่อการพัฒนาท้องถิ่น	
						ตามแผน	ดำเนินการจริง
ด้านการปรับ สมดุลและพัฒนา ระบบการบริหาร จัดการภาครัฐ	ยุทธศาสตร์ที่ ๖ การบริหารจัดการ ในภาครัฐการ ป้องกันการทุจริต ประพฤติมิชอบ และธรรมาภิบาล ในสังคมไทย	การพัฒนาสังคม และคุณภาพชีวิต เพื่อสร้างความสุข อย่างยั่งยืน	ยุทธศาสตร์จังหวัดที่ ๔ การพัฒนาสังคม และคุณภาพชีวิต เพื่อความสุขอย่าง ยั่งยืน	ยุทธศาสตร์ที่ ๕ การปรับสมดุลและ เพิ่มประสิทธิภาพ การบริการจัดการ ภาครัฐ	ยุทธศาสตร์ที่ ๖ ยุทธศาสตร์การ ปรับสมดุลและ เพิ่ม ประสิทธิภาพ การบริการ จัดการภาครัฐ	เงินอุดหนุน (๑) เงินอุดหนุน อปท. (๒) เงินอุดหนุนส่วนราชการ (๓) เงินอุดหนุนเอกชน (๔) เงินอุดหนุนกิจการที่เป็น สาธารณประโยชน์	-
ด้านการปรับ สมดุลและพัฒนา ระบบการบริหาร จัดการภาครัฐ	ยุทธศาสตร์ที่ ๖ การบริหารจัดการ ในภาครัฐการ ป้องกันการทุจริต ประพฤติมิชอบ และธรรมาภิบาล ในสังคมไทย	การพัฒนาสังคม และคุณภาพชีวิต เพื่อสร้างความสุข อย่างยั่งยืน	ยุทธศาสตร์จังหวัดที่ ๔ การพัฒนาสังคม และคุณภาพชีวิต เพื่อความสุขอย่าง ยั่งยืน	ยุทธศาสตร์ที่ ๕ การปรับสมดุลและ เพิ่มประสิทธิภาพ การบริการจัดการ ภาครัฐ	ยุทธศาสตร์ที่ ๖ ยุทธศาสตร์การ ปรับสมดุลและ เพิ่ม ประสิทธิภาพ การบริการ จัดการภาครัฐ	โครงการจ้างเหมาบริการ	-
ด้านการปรับ สมดุลและพัฒนา ระบบการบริหาร จัดการภาครัฐ	ยุทธศาสตร์ที่ ๖ การบริหารจัดการ ในภาครัฐการ ป้องกันการทุจริต ประพฤติมิชอบ	การพัฒนาสังคม และคุณภาพชีวิต เพื่อสร้างความสุข อย่างยั่งยืน	ยุทธศาสตร์จังหวัดที่ ๔ การพัฒนาสังคม และคุณภาพชีวิต เพื่อความสุขอย่าง ยั่งยืน	ยุทธศาสตร์ที่ ๕ การปรับสมดุลและ เพิ่มประสิทธิภาพ การบริการจัดการ ภาครัฐ	ยุทธศาสตร์ที่ ๖ ยุทธศาสตร์การ ปรับสมดุลและ เพิ่ม ประสิทธิภาพ	ค่าสาธารณูปโภค	-

ยุทธศาสตร์ชาติ ๒๐ ปี	แผนพัฒนา เศรษฐกิจและ สังคมแห่งชาติ ฉบับที่ ๑๒	ยุทธศาสตร์ จังหวัด/กลุ่ม จังหวัด/ภาค	ยุทธศาสตร์จังหวัด	ยุทธศาสตร์ ขององค์กรปกครอง ส่วนท้องถิ่นในเขต จังหวัดนครพนม	ยุทธศาสตร์ (ของ อบท.)	โครงการเพื่อการพัฒนาท้องถิ่น	
						ตามแผน	ดำเนินการจริง
	และธรรมาภิบาล ในสังคมไทย				การบริการ จัดการภาครัฐ		
ด้านการปรับ สมดุลและพัฒนา ระบบการบริหาร จัดการภาครัฐ	ยุทธศาสตร์ที่ ๖ การบริหารจัดการ ในภาครัฐการ ป้องกันการทุจริต ประพฤติมิชอบ และธรรมาภิบาล ในสังคมไทย	การพัฒนาสังคม และคุณภาพชีวิต เพื่อสร้างความสุข อย่างยั่งยืน	ยุทธศาสตร์จังหวัดที่ ๔ การพัฒนาสังคม และคุณภาพชีวิต เพื่อความสุขอย่าง ยั่งยืน	ยุทธศาสตร์ที่ ๕ การปรับสมดุลและ เพิ่มประสิทธิภาพ การบริการจัดการ ภาครัฐ	ยุทธศาสตร์ที่ ๖ ยุทธศาสตร์การ ปรับสมดุลและ เพิ่ม ประสิทธิภาพ การบริการ จัดการภาครัฐ	เงินสมทบกองทุนประกันสังคม	/
ด้านการปรับ สมดุลและพัฒนา ระบบการบริหาร จัดการภาครัฐ	ยุทธศาสตร์ที่ ๖ การบริหารจัดการ ในภาครัฐการ ป้องกันการทุจริต ประพฤติมิชอบ และธรรมาภิบาล ในสังคมไทย	การพัฒนาสังคม และคุณภาพชีวิต เพื่อสร้างความสุข อย่างยั่งยืน	ยุทธศาสตร์จังหวัดที่ ๔ การพัฒนาสังคม และคุณภาพชีวิต เพื่อความสุขอย่าง ยั่งยืน	ยุทธศาสตร์ที่ ๕ การปรับสมดุลและ เพิ่มประสิทธิภาพ การบริการจัดการ ภาครัฐ	ยุทธศาสตร์ที่ ๖ ยุทธศาสตร์การ ปรับสมดุลและ เพิ่ม ประสิทธิภาพ การบริการ จัดการภาครัฐ	เงินสำรองจ่าย	/
ด้านการปรับ สมดุลและพัฒนา ระบบการบริหาร จัดการภาครัฐ	ยุทธศาสตร์ที่ ๖ การบริหารจัดการ ในภาครัฐการ ป้องกันการทุจริต	การพัฒนาสังคม และคุณภาพชีวิต เพื่อสร้างความสุข อย่างยั่งยืน	ยุทธศาสตร์จังหวัดที่ ๔ การพัฒนาสังคม และคุณภาพชีวิต	ยุทธศาสตร์ที่ ๕ การปรับสมดุลและ เพิ่มประสิทธิภาพ	ยุทธศาสตร์ที่ ๖ ยุทธศาสตร์การ ปรับสมดุลและ เพิ่ม	เงินช่วยเหลือพิเศษ สำหรับ ข้าราชการ ลูกจ้าง	-

การติดตามและประเมินผลแผนพัฒนาท้องถิ่น : รอบที่ 1 (1 ตุลาคม 2563- 31 มีนาคม 2564)

ยุทธศาสตร์ชาติ ๒๐ ปี	แผนพัฒนา เศรษฐกิจและ สังคมแห่งชาติ ฉบับที่ ๑๒	ยุทธศาสตร์ จังหวัด/กลุ่ม จังหวัด/ภาค	ยุทธศาสตร์จังหวัด	ยุทธศาสตร์ ขององค์กรปกครอง ส่วนท้องถิ่นในเขต จังหวัดนครพนม	ยุทธศาสตร์ (ของ อปท.)	โครงการเพื่อการพัฒนาท้องถิ่น	
						ตามแผน	ดำเนินการจริง
	ประเพณีมิชชอบ และธรรมภิบาล ในสังคมไทย		เพื่อความสุขอย่าง ยั่งยืน	การบริการจัดการ ภาครัฐ	ประสิทธิภาพ การบริการ จัดการภาครัฐ		
ด้านการปรับ สมดุลและพัฒนา ระบบการบริหาร จัดการภาครัฐ	ยุทธศาสตร์ที่ ๖ การบริหารจัดการ ในภาครัฐการ ป้องกันการทุจริต ประเพณีมิชชอบ และธรรมภิบาล ในสังคมไทย	การพัฒนาสังคม และคุณภาพชีวิต เพื่อสร้างความสุข อย่างยั่งยืน	ยุทธศาสตร์จังหวัดที่ ๔ การพัฒนาสังคม และคุณภาพชีวิต เพื่อความสุขอย่าง ยั่งยืน	ยุทธศาสตร์ที่ ๕ การปรับสมดุลและ เพิ่มประสิทธิภาพ การบริการจัดการ ภาครัฐ	ยุทธศาสตร์ที่ ๖ ยุทธศาสตร์การ ปรับสมดุลและ เพิ่ม ประสิทธิภาพ การบริการ จัดการภาครัฐ	ปรับปรุง-ซ่อมแซม อาคาร สถานที่ราชการ	-
ด้านการปรับ สมดุลและพัฒนา ระบบการบริหาร จัดการภาครัฐ	ยุทธศาสตร์ที่ ๖ การบริหารจัดการ ในภาครัฐการ ป้องกันการทุจริต ประเพณีมิชชอบ และธรรมภิบาล ในสังคมไทย	การพัฒนาสังคม และคุณภาพชีวิต เพื่อสร้างความสุข อย่างยั่งยืน	ยุทธศาสตร์จังหวัดที่ ๔ การพัฒนาสังคม และคุณภาพชีวิต เพื่อความสุขอย่าง ยั่งยืน	ยุทธศาสตร์ที่ ๕ การปรับสมดุลและ เพิ่มประสิทธิภาพ การบริการจัดการ ภาครัฐ	ยุทธศาสตร์ที่ ๖ ยุทธศาสตร์การ ปรับสมดุลและ เพิ่ม ประสิทธิภาพ การบริการ จัดการภาครัฐ	จัดซื้อรถตัดดินขุดดินหน้าหลัง	-
ด้านการปรับ สมดุลและพัฒนา	ยุทธศาสตร์ที่ ๖ การบริหารจัดการ ในภาครัฐการ	การพัฒนาสังคม และคุณภาพชีวิต	ยุทธศาสตร์จังหวัดที่ ๔ การพัฒนาสังคม และคุณภาพชีวิต	ยุทธศาสตร์ที่ ๕ การปรับสมดุลและ เพิ่มประสิทธิภาพ	ยุทธศาสตร์ที่ ๖ ยุทธศาสตร์การ ปรับสมดุลและ	ก่อสร้างห้องน้ำห้องสุขา	-

การติดตามและประเมินผลแผนพัฒนาท้องถิ่น : รอบที่ 1 (1 ตุลาคม 2563- 31 มีนาคม 2564)

ยุทธศาสตร์ชาติ ๒๐ ปี	แผนพัฒนา เศรษฐกิจและ สังคมแห่งชาติ ฉบับที่ ๑๒	ยุทธศาสตร์ จังหวัด/กลุ่ม จังหวัด/ภาค	ยุทธศาสตร์จังหวัด	ยุทธศาสตร์ ขององค์กรปกครอง ส่วนท้องถิ่นในเขต จังหวัดนครนม	ยุทธศาสตร์ (ของ อบท.)	โครงการเพื่อการพัฒนาท้องถิ่น	
						ตามแผน	ดำเนินการจริง
ระบบการบริหาร จัดการภาครัฐ	ป้องกันการทุจริต ประพฤติมิชอบ และธรรมาภิบาล ในสังคมไทย	เพื่อสร้างความสุข อย่างยั่งยืน	เพื่อความสุขอย่าง ยั่งยืน	การบริการจัดการ ภาครัฐ	เพิ่ม ประสิทธิภาพ การบริการ จัดการภาครัฐ		
ด้านการปรับ สมดุลและพัฒนา ระบบการบริหาร จัดการภาครัฐ	ยุทธศาสตร์ที่ ๖ การบริหารจัดการ ในภาครัฐการ ป้องกันการทุจริต ประพฤติมิชอบ และธรรมาภิบาล ในสังคมไทย	การพัฒนาสังคม และคุณภาพชีวิต เพื่อสร้างความสุข อย่างยั่งยืน	ยุทธศาสตร์จังหวัดที่ ๔ การพัฒนาสังคม และคุณภาพชีวิต เพื่อความสุขอย่าง ยั่งยืน	ยุทธศาสตร์ที่ ๕ การปรับสมดุลและ เพิ่มประสิทธิภาพ การบริการจัดการ ภาครัฐ	ยุทธศาสตร์ที่ ๖ ยุทธศาสตร์การ ปรับสมดุลและ เพิ่ม ประสิทธิภาพ การบริการ จัดการภาครัฐ	ก่อตั้งวิฑูชุมชน และระบบ กระจายเสียงทางไกลอัตโนมัติไร้ สาย	-
ด้านการปรับ สมดุลและพัฒนา ระบบการบริหาร จัดการภาครัฐ	ยุทธศาสตร์ที่ ๖ การบริหารจัดการ ในภาครัฐการ ป้องกันการทุจริต ประพฤติมิชอบ และธรรมาภิบาล ในสังคมไทย	การพัฒนาสังคม และคุณภาพชีวิต เพื่อสร้างความสุข อย่างยั่งยืน	ยุทธศาสตร์จังหวัดที่ ๔ การพัฒนาสังคม และคุณภาพชีวิต เพื่อความสุขอย่าง ยั่งยืน	ยุทธศาสตร์ที่ ๕ การปรับสมดุลและ เพิ่มประสิทธิภาพ การบริการจัดการ ภาครัฐ	ยุทธศาสตร์ที่ ๖ ยุทธศาสตร์การ ปรับสมดุลและ เพิ่ม ประสิทธิภาพ การบริการ จัดการภาครัฐ	โครงการพัฒนาศักยภาพของ พนักงานส่วนตำบล ลูกจ้าง ใน ด้านภาษา	-
ด้านการปรับ สมดุลและพัฒนา	ยุทธศาสตร์ที่ ๖ การบริหารจัดการ	การพัฒนาสังคม และคุณภาพชีวิต	ยุทธศาสตร์จังหวัดที่ ๔ การพัฒนาสังคม	ยุทธศาสตร์ที่ ๕ การปรับสมดุลและ	ยุทธศาสตร์ที่ ๖ ยุทธศาสตร์การ	จัดซื้อเครื่องสูบน้ำขนาดใหญ่	-

การติดตามและประเมินผลแผนพัฒนาท้องถิ่น : รอบที่ 1 (1 ตุลาคม 2563- 31 มีนาคม 2564)

ยุทธศาสตร์ชาติ ๒๐ ปี	แผนพัฒนา เศรษฐกิจและ สังคมแห่งชาติ ฉบับที่ ๑๒	ยุทธศาสตร์ จังหวัด/กลุ่ม จังหวัด/ภาค	ยุทธศาสตร์จังหวัด	ยุทธศาสตร์ ขององค์กรปกครอง ส่วนท้องถิ่นในเขต จังหวัดนครนวม	ยุทธศาสตร์ (ของ อบท.)	โครงการเพื่อการพัฒนาท้องถิ่น	
						ตามแผน	ดำเนินการจริง
ระบบการบริหาร จัดการภาครัฐ	ในภาครัฐการ ป้องกันการทุจริต ประพฤติมิชอบ และธรรมาภิบาล ในสังคมไทย	เพื่อสร้างความสุข อย่างยั่งยืน	และคุณภาพชีวิต เพื่อความสุขอย่าง ยั่งยืน	เพิ่มประสิทธิภาพ การบริการจัดการ ภาครัฐ	ปรับสมดุลและ เพิ่ม ประสิทธิภาพ การบริการ จัดการภาครัฐ		
ด้านการปรับ สมดุลและพัฒนา ระบบการบริหาร จัดการภาครัฐ	ยุทธศาสตร์ที่ ๖ การบริหารจัดการ ในภาครัฐการ ป้องกันการทุจริต ประพฤติมิชอบ และธรรมาภิบาล ในสังคมไทย	การพัฒนาสังคม และคุณภาพชีวิต เพื่อสร้างความสุข อย่างยั่งยืน	ยุทธศาสตร์จังหวัดที่ ๔ การพัฒนาสังคม และคุณภาพชีวิต เพื่อความสุขอย่าง ยั่งยืน	ยุทธศาสตร์ที่ ๕ การปรับสมดุลและ เพิ่มประสิทธิภาพ การบริการจัดการ ภาครัฐ	ยุทธศาสตร์ที่ ๖ ยุทธศาสตร์การ ปรับสมดุลและ เพิ่ม ประสิทธิภาพ การบริการ จัดการภาครัฐ	โครงการซ่อมแซมท่อกระจาย ข้าวหมู่ที่ ๑๔	-
ด้านการปรับ สมดุลและพัฒนา ระบบการบริหาร จัดการภาครัฐ	ยุทธศาสตร์ที่ ๖ การบริหารจัดการ ในภาครัฐการ ป้องกันการทุจริต ประพฤติมิชอบ และธรรมาภิบาล ในสังคมไทย	การพัฒนาสังคม และคุณภาพชีวิต เพื่อสร้างความสุข อย่างยั่งยืน	ยุทธศาสตร์จังหวัดที่ ๔ การพัฒนาสังคม และคุณภาพชีวิต เพื่อความสุขอย่าง ยั่งยืน	ยุทธศาสตร์ที่ ๕ การปรับสมดุลและ เพิ่มประสิทธิภาพ การบริการจัดการ ภาครัฐ	ยุทธศาสตร์ที่ ๖ ยุทธศาสตร์การ ปรับสมดุลและ เพิ่ม ประสิทธิภาพ การบริการ จัดการภาครัฐ	จัดซื้อเครื่องมืองานสำรวจ	-

ยุทธศาสตร์ชาติ ๒๐ ปี	แผนพัฒนา เศรษฐกิจและ สังคมแห่งชาติ ฉบับที่ ๑๒	ยุทธศาสตร์ จังหวัด/กลุ่ม จังหวัด/ภาค	ยุทธศาสตร์จังหวัด	ยุทธศาสตร์ ขององค์กรปกครอง ส่วนท้องถิ่นในเขต จังหวัดนครนวม	ยุทธศาสตร์ (ของ อบท.)	โครงการเพื่อการพัฒนาท้องถิ่น	
						ตามแผน	ดำเนินการจริง
ด้านการปรับ สมดุลและพัฒนา ระบบการบริหาร จัดการภาครัฐ	ยุทธศาสตร์ที่ ๖ การบริหารจัดการ ในภาครัฐการ ป้องกันการทุจริต ประพฤติมิชอบ และธรรมาภิบาล ในสังคมไทย	การพัฒนาสังคม และคุณภาพชีวิต เพื่อสร้างความสุข อย่างยั่งยืน	ยุทธศาสตร์จังหวัดที่ ๔ การพัฒนาสังคม และคุณภาพชีวิต เพื่อความสุขอย่าง ยั่งยืน	ยุทธศาสตร์ที่ ๕ การปรับสมดุลและ เพิ่มประสิทธิภาพ การบริการจัดการ ภาครัฐ	ยุทธศาสตร์ที่ ๖ ยุทธศาสตร์การ ปรับสมดุลและ เพิ่ม ประสิทธิภาพ การบริการ จัดการภาครัฐ	จัดซื้อเครื่องมืออุปกรณ์ทดสอบ วัสดุ	-
ด้านการปรับ สมดุลและพัฒนา ระบบการบริหาร จัดการภาครัฐ	ยุทธศาสตร์ที่ ๖ การบริหารจัดการ ในภาครัฐการ ป้องกันการทุจริต ประพฤติมิชอบ และธรรมาภิบาล ในสังคมไทย	การพัฒนาสังคม และคุณภาพชีวิต เพื่อสร้างความสุข อย่างยั่งยืน	ยุทธศาสตร์จังหวัดที่ ๔ การพัฒนาสังคม และคุณภาพชีวิต เพื่อความสุขอย่าง ยั่งยืน	ยุทธศาสตร์ที่ ๕ การปรับสมดุลและ เพิ่มประสิทธิภาพ การบริการจัดการ ภาครัฐ	ยุทธศาสตร์ที่ ๖ ยุทธศาสตร์การ ปรับสมดุลและ เพิ่ม ประสิทธิภาพ การบริการ จัดการภาครัฐ	จัดซื้อเครื่องพิมพ์แบบแปลน ราคา	-
ด้านการปรับ สมดุลและพัฒนา ระบบการบริหาร จัดการภาครัฐ	ยุทธศาสตร์ที่ ๖ การบริหารจัดการ ในภาครัฐการ ป้องกันการทุจริต ประพฤติมิชอบ และธรรมาภิบาล ในสังคมไทย	การพัฒนาสังคม และคุณภาพชีวิต เพื่อสร้างความสุข อย่างยั่งยืน	ยุทธศาสตร์จังหวัดที่ ๔ การพัฒนาสังคม และคุณภาพชีวิต เพื่อความสุขอย่าง ยั่งยืน	ยุทธศาสตร์ที่ ๕ การปรับสมดุลและ เพิ่มประสิทธิภาพ การบริการจัดการ ภาครัฐ	ยุทธศาสตร์ที่ ๖ ยุทธศาสตร์การ ปรับสมดุลและ เพิ่ม ประสิทธิภาพ การบริการ จัดการภาครัฐ	ก่อสร้างกำแพงสถานที่ราชการ	-

การติดตามและประเมินผลแผนพัฒนาท้องถิ่น : รอบที่ 1 (1 ตุลาคม 2563- 31 มีนาคม 2564)

ยุทธศาสตร์ชาติ ๒๐ ปี	แผนพัฒนา เศรษฐกิจและ สังคมแห่งชาติ ฉบับที่ ๑๒	ยุทธศาสตร์ จังหวัด/กลุ่ม จังหวัด/ภาค	ยุทธศาสตร์จังหวัด	ยุทธศาสตร์ ขององค์กรปกครอง ส่วนท้องถิ่นในเขต จังหวัดนครพนม	ยุทธศาสตร์ (ของ อบท.)	โครงการเพื่อการพัฒนาท้องถิ่น	
						ตามแผน	ดำเนินการจริง
ยุทธศาสตร์ที่ ๒ ด้านการสร้าง ความสามารถใน การแข่งขัน	ยุทธศาสตร์ที่ ๗ การพัฒนา โครงสร้าง พื้นฐานและ ระบบโลจิสติกส์	การพัฒนาการ เกษตรและ อุตสาหกรรม การเกษตรเป็น มิตรกับสิ่งแวดล้อม	ยุทธศาสตร์ จังหวัดที่ ๑ การ พัฒนาสังคมและ คุณภาพชีวิตเพื่อ ความสุขอย่าง ยั่งยืน	เมืองน่าอยู่	ยุทธศาสตร์ที่ ๑ เมืองน่า อยู่	อุดหนุนสำนักงานไฟฟ้าธาตุพนม เพื่อจ่ายเป็นค่าใช้จ่ายในการ ขยายไฟฟ้า หมู่ที่ ๑	-
ยุทธศาสตร์ที่ ๒ ด้านการสร้าง ความสามารถใน การแข่งขัน	ยุทธศาสตร์ที่ ๗ การพัฒนา โครงสร้าง พื้นฐานและ ระบบโลจิสติกส์	การพัฒนาการ เกษตรและ อุตสาหกรรม การเกษตรเป็น มิตรกับสิ่งแวดล้อม	ยุทธศาสตร์ จังหวัดที่ ๑ การ พัฒนาสังคมและ คุณภาพชีวิตเพื่อ ความสุขอย่าง ยั่งยืน	เมืองน่าอยู่	ยุทธศาสตร์ที่ ๑ เมืองน่า อยู่	อุดหนุนสำนักงานประปาส่วนภูมิภาค เพื่อจ่ายเป็นค่าขยายเขตประปา หมู่ที่ ๒	-
ยุทธศาสตร์ที่ ๒ ด้านการสร้าง ความสามารถใน การแข่งขัน	ยุทธศาสตร์ที่ ๗ การพัฒนา โครงสร้าง พื้นฐานและ ระบบโลจิสติกส์	การพัฒนาการ เกษตรและ อุตสาหกรรม การเกษตรเป็น มิตรกับสิ่งแวดล้อม	ยุทธศาสตร์ จังหวัดที่ ๑ การ พัฒนาสังคมและ คุณภาพชีวิตเพื่อ ความสุขอย่าง ยั่งยืน	เมืองน่าอยู่	ยุทธศาสตร์ที่ ๑ เมืองน่า อยู่	โครงการอุดหนุนสำนักงานโยธาธิการ และผังเมือง	-

ยุทธศาสตร์ชาติ ๒๐ ปี	แผนพัฒนา เศรษฐกิจและ สังคมแห่งชาติ ฉบับที่ ๑๒	ยุทธศาสตร์ จังหวัด/กลุ่ม จังหวัด/ภาค	ยุทธศาสตร์จังหวัด	ยุทธศาสตร์ ขององค์กรปกครอง ส่วนท้องถิ่นในเขต จังหวัดนครนวม	ยุทธศาสตร์ (ของ อบท.)	โครงการเพื่อการพัฒนาท้องถิ่น	
						ตามแผน	ดำเนินการจริง
ยุทธศาสตร์ที่ ๒ ด้านการสร้าง ความสามารถใน การแข่งขัน	ยุทธศาสตร์ที่ ๗ การพัฒนา โครงสร้าง พื้นฐานและ ระบบโลจิสติกส์	การพัฒนาการ เกษตรและ อุตสาหกรรม การเกษตรเป็น มิตรกับสิ่งแวดล้อม	ยุทธศาสตร์ จังหวัดที่ ๑ การ พัฒนาสังคมและ คุณภาพชีวิตเพื่อ ความสุขอย่าง ยั่งยืน	เมื่อนำอยู่	ยุทธศาสตร์ที่ ๑ เมื่อนำ อยู่	อุดหนุนสำนักงานไฟฟ้าธาตุนวม เพื่อจ่ายเป็นค่าใช้จ่ายในการ ขยายไฟฟ้า หมู่ที่ ๑	-
ยุทธศาสตร์ที่ ๒ ด้านการสร้าง ความสามารถใน การแข่งขัน	ยุทธศาสตร์ที่ ๗ การพัฒนา โครงสร้าง พื้นฐานและ ระบบโลจิสติกส์	การพัฒนาการ เกษตรและ อุตสาหกรรม การเกษตรเป็น มิตรกับสิ่งแวดล้อม	ยุทธศาสตร์ จังหวัดที่ ๑ การ พัฒนาสังคมและ คุณภาพชีวิตเพื่อ ความสุขอย่าง ยั่งยืน	เมื่อนำอยู่	ยุทธศาสตร์ที่ ๑ เมื่อนำ อยู่	อุดหนุนสำนักงานไฟฟ้าธาตุนวม เพื่อจ่ายเป็นค่าใช้จ่ายในการ ขยายไฟฟ้า หมู่ที่ ๒-หมู่ที่ ๑	-
ยุทธศาสตร์ที่ ๒ ด้านการสร้าง ความสามารถใน การแข่งขัน	ยุทธศาสตร์ที่ ๗ การพัฒนา โครงสร้าง พื้นฐานและ ระบบโลจิสติกส์	การพัฒนาการ เกษตรและ อุตสาหกรรม การเกษตรเป็น มิตรกับสิ่งแวดล้อม	ยุทธศาสตร์ จังหวัดที่ ๑ การ พัฒนาสังคมและ คุณภาพชีวิตเพื่อ ความสุขอย่าง ยั่งยืน	เมื่อนำอยู่	ยุทธศาสตร์ที่ ๑ เมื่อนำ อยู่	อุดหนุนสำนักงานไฟฟ้าธาตุนวม เพื่อจ่ายเป็นค่าใช้จ่ายในการ ขยายไฟฟ้า หมู่ที่ ๓-หมู่ที่ ๑๒	-

ยุทธศาสตร์ชาติ ๒๐ ปี	แผนพัฒนา เศรษฐกิจและ สังคมแห่งชาติ ฉบับที่ ๑๒	ยุทธศาสตร์ จังหวัด/กลุ่ม จังหวัด/ภาค	ยุทธศาสตร์จังหวัด	ยุทธศาสตร์ ขององค์กรปกครอง ส่วนท้องถิ่นในเขต จังหวัดนครนม	ยุทธศาสตร์ (ของ อปท.)	โครงการเพื่อการพัฒนาท้องถิ่น	
						ตามแผน	ดำเนินการจริง
ยุทธศาสตร์ที่ ๒ ด้านการสร้าง ความสามารถ ในการแข่งขัน	ยุทธศาสตร์ที่ ๗ การพัฒนา โครงสร้าง พื้นฐานและ ระบบโลจิส ติกส์	การพัฒนาการ เกษตรและ อุตสาหกรรม การเกษตรเป็น มิตรกับสิ่งแวดล้อม	ยุทธศาสตร์ จังหวัดที่ ๑ การ พัฒนาสังคมและ คุณภาพชีวิตเพื่อ ความสุขอย่าง ยั่งยืน	เมืองนำอยู่	ยุทธศาสตร์ที่ ๑ เมืองนำ อยู่	อุดหนุนสำนักงานประชาสัมพันธ์ เพื่อจ่ายเป็นค่าขยายเขตประปา หมู่ที่ ๔	-
ยุทธศาสตร์ที่ ๒ ด้านการสร้าง ความสามารถ ในการแข่งขัน	ยุทธศาสตร์ที่ ๗ การพัฒนา โครงสร้าง พื้นฐานและ ระบบโลจิส ติกส์	การพัฒนาการ เกษตรและ อุตสาหกรรม การเกษตรเป็น มิตรกับสิ่งแวดล้อม	ยุทธศาสตร์ จังหวัดที่ ๑ การ พัฒนาสังคมและ คุณภาพชีวิตเพื่อ ความสุขอย่าง ยั่งยืน	เมืองนำอยู่	ยุทธศาสตร์ที่ ๑ เมืองนำ อยู่	อุดหนุนสำนักงานไฟฟ้าธาตุนม เพื่อจ่ายเป็นค่าใช้จ่ายในการ ขยายไฟฟ้า หมู่ที่ ๖	-
ยุทธศาสตร์ที่ ๒ ด้านการสร้าง ความสามารถ ในการแข่งขัน	ยุทธศาสตร์ที่ ๗ การพัฒนา โครงสร้าง พื้นฐานและ ระบบโลจิส ติกส์	การพัฒนาการ เกษตรและ อุตสาหกรรม การเกษตรเป็น มิตรกับสิ่งแวดล้อม	ยุทธศาสตร์ จังหวัดที่ ๑ การ พัฒนาสังคมและ คุณภาพชีวิตเพื่อ ความสุขอย่าง ยั่งยืน	เมืองนำอยู่	ยุทธศาสตร์ที่ ๑ เมืองนำ อยู่	อุดหนุนสำนักงานไฟฟ้าธาตุนม เพื่อจ่ายเป็นค่าใช้จ่ายในการ ขยายไฟฟ้า หมู่ที่ ๗	-

ยุทธศาสตร์ชาติ ๒๐ ปี	แผนพัฒนา เศรษฐกิจและ สังคมแห่งชาติ ฉบับที่ ๑๒	ยุทธศาสตร์ จังหวัด/กลุ่ม จังหวัด/ภาค	ยุทธศาสตร์จังหวัด	ยุทธศาสตร์ ขององค์กรปกครอง ส่วนท้องถิ่นในเขต จังหวัดนครนวม	ยุทธศาสตร์ (ของ อปท.)	โครงการเพื่อการพัฒนาท้องถิ่น	
						ตามแผน	ดำเนินการจริง
ยุทธศาสตร์ที่ ๒ ด้านการสร้าง ความสามารถ ในการแข่งขัน	ยุทธศาสตร์ที่ ๗ การพัฒนา โครงสร้าง พื้นฐานและ ระบบโลจิส ติกส์	การพัฒนาการ เกษตรและ อุตสาหกรรม การเกษตรเป็น มิตรกับสิ่งแวดล้อม	ยุทธศาสตร์ จังหวัดที่ ๑ การ พัฒนาสังคมและ คุณภาพชีวิตเพื่อ ความสุขอย่าง ยั่งยืน	เมืองนำอยู่	ยุทธศาสตร์ที่ ๑ เมืองนำ อยู่	อุดหนุนสำนักงานไฟฟ้าธาตุนวม เพื่อจ่ายเป็นค่าใช้จ่ายในการ ขยายไฟฟ้า หมู่ที่ ๗	-
ยุทธศาสตร์ที่ ๒ ด้านการสร้าง ความสามารถ ในการแข่งขัน	ยุทธศาสตร์ที่ ๗ การพัฒนา โครงสร้าง พื้นฐานและ ระบบโลจิส ติกส์	การพัฒนาการ เกษตรและ อุตสาหกรรม การเกษตรเป็น มิตรกับสิ่งแวดล้อม	ยุทธศาสตร์ จังหวัดที่ ๑ การ พัฒนาสังคมและ คุณภาพชีวิตเพื่อ ความสุขอย่าง ยั่งยืน	เมืองนำอยู่	ยุทธศาสตร์ที่ ๑ เมืองนำ อยู่	อุดหนุนสำนักงานไฟฟ้าธาตุนวม เพื่อจ่ายเป็นค่าใช้จ่ายในการ ขยายไฟฟ้า หมู่ที่ ๗	-
ยุทธศาสตร์ที่ ๒ ด้านการสร้าง ความสามารถ ในการแข่งขัน	ยุทธศาสตร์ที่ ๗ การพัฒนา โครงสร้าง พื้นฐานและ ระบบโลจิส ติกส์	การพัฒนาการ เกษตรและ อุตสาหกรรม การเกษตรเป็น มิตรกับสิ่งแวดล้อม	ยุทธศาสตร์ จังหวัดที่ ๑ การ พัฒนาสังคมและ คุณภาพชีวิตเพื่อ ความสุขอย่าง ยั่งยืน	เมืองนำอยู่	ยุทธศาสตร์ที่ ๑ เมืองนำ อยู่	อุดหนุนสำนักงานไฟฟ้าธาตุนวม เพื่อจ่ายเป็นค่าใช้จ่ายในการ ขยายไฟฟ้า หมู่ที่ ๑๑	-

ยุทธศาสตร์ชาติ ๒๐ ปี	แผนพัฒนา เศรษฐกิจและ สังคมแห่งชาติ ฉบับที่ ๑๒	ยุทธศาสตร์ จังหวัด/กลุ่ม จังหวัด/ภาค	ยุทธศาสตร์จังหวัด	ยุทธศาสตร์ ขององค์กรปกครอง ส่วนท้องถิ่นในเขต จังหวัดนครนวม	ยุทธศาสตร์ (ของ อบท.)	โครงการเพื่อการพัฒนาท้องถิ่น	
						ตามแผน	ดำเนินการจริง
ยุทธศาสตร์ที่ ๒ ด้านการสร้าง ความสามารถ ในการแข่งขัน	ยุทธศาสตร์ที่ ๗ การพัฒนา โครงสร้าง พื้นฐานและ ระบบโลจิส ติกส์	การพัฒนาการ เกษตรและ อุตสาหกรรม การเกษตรเป็น มิตรกับสิ่งแวดล้อม	ยุทธศาสตร์ จังหวัดที่ ๑ การ พัฒนาสังคมและ คุณภาพชีวิตเพื่อ ความสุขอย่าง ยั่งยืน	เมืองนำอยู่	ยุทธศาสตร์ที่ ๑ เมืองนำ อยู่	อุดหนุนสำนักงานไฟฟ้าธาตุนวม เพื่อจ่ายเป็นค่าใช้จ่ายในการ ขยายไฟฟ้า หมู่ที่ ๑๒	-
ยุทธศาสตร์ที่ ๒ ด้านการสร้าง ความสามารถ ในการแข่งขัน	ยุทธศาสตร์ที่ ๗ การพัฒนา โครงสร้าง พื้นฐานและ ระบบโลจิส ติกส์	การพัฒนาการ เกษตรและ อุตสาหกรรม การเกษตรเป็น มิตรกับสิ่งแวดล้อม	ยุทธศาสตร์ จังหวัดที่ ๑ การ พัฒนาสังคมและ คุณภาพชีวิตเพื่อ ความสุขอย่าง ยั่งยืน	เมืองนำอยู่	ยุทธศาสตร์ที่ ๑ เมืองนำ อยู่	อุดหนุนสำนักงานประปาส่วนภูมิภาค เพื่อจ่ายเป็นค่าขยายเขตประปา หมู่ที่ ๑๒	-
ยุทธศาสตร์ที่ ๒ ด้านการสร้าง ความสามารถ ในการแข่งขัน	ยุทธศาสตร์ที่ ๗ การพัฒนา โครงสร้าง พื้นฐานและ ระบบโลจิส ติกส์	การพัฒนาการ เกษตรและ อุตสาหกรรม การเกษตรเป็น มิตรกับสิ่งแวดล้อม	ยุทธศาสตร์ จังหวัดที่ ๑ การ พัฒนาสังคมและ คุณภาพชีวิตเพื่อ ความสุขอย่าง ยั่งยืน	เมืองนำอยู่	ยุทธศาสตร์ที่ ๑ เมืองนำ อยู่	อุดหนุนสำนักงานประปาส่วนภูมิภาค เพื่อจ่ายเป็นค่าขยายเขตประปา หมู่ที่ ๑๕	-

ยุทธศาสตร์ชาติ ๒๐ ปี	แผนพัฒนา เศรษฐกิจและ สังคมแห่งชาติ ฉบับที่ ๑๒	ยุทธศาสตร์ จังหวัด/กลุ่ม จังหวัด/ภาค	ยุทธศาสตร์จังหวัด	ยุทธศาสตร์ ขององค์กรปกครอง ส่วนท้องถิ่นในเขต จังหวัดนครนวม	ยุทธศาสตร์ (ของ อปท.)	โครงการเพื่อการพัฒนาท้องถิ่น	
						ตามแผน	ดำเนินการจริง
ยุทธศาสตร์ที่ ๒ ด้านการสร้าง ความสามารถ ในการแข่งขัน	ยุทธศาสตร์ที่ ๗ การพัฒนา โครงสร้าง พื้นฐานและ ระบบโลจิส ติกส์	การพัฒนาการ เกษตรและ อุตสาหกรรม การเกษตรเป็น มิตรกับสิ่งแวดล้อม	ยุทธศาสตร์ จังหวัดที่ ๑ การ พัฒนาสังคมและ คุณภาพชีวิตเพื่อ ความสุขอย่าง ยั่งยืน	เมืองนำอยู่	ยุทธศาสตร์ที่ ๑ เมืองนำ อยู่	อุดหนุนสำนักงานประชาสัมพันธ์ เพื่อจ่ายเป็นค่าขยายเขตประปา หมู่ที่ ๒	-
ยุทธศาสตร์ที่ ๒ ด้านการสร้าง ความสามารถ ในการแข่งขัน	ยุทธศาสตร์ที่ ๗ การพัฒนา โครงสร้าง พื้นฐานและ ระบบโลจิส ติกส์	การพัฒนาการ เกษตรและ อุตสาหกรรม การเกษตรเป็น มิตรกับสิ่งแวดล้อม	ยุทธศาสตร์ จังหวัดที่ ๑ การ พัฒนาสังคมและ คุณภาพชีวิตเพื่อ ความสุขอย่าง ยั่งยืน	เมืองนำอยู่	ยุทธศาสตร์ที่ ๑ เมืองนำ อยู่	อุดหนุนสำนักงานไฟฟ้าธาตุนวม เพื่อจ่ายเป็นค่าใช้จ่ายในการ ขยายไฟฟ้า หมู่ที่ ๕	-
ยุทธศาสตร์ที่ ๒ ด้านการสร้าง ความสามารถ ในการแข่งขัน	ยุทธศาสตร์ที่ ๗ การพัฒนา โครงสร้าง พื้นฐานและ ระบบโลจิส ติกส์	การพัฒนาการ เกษตรและ อุตสาหกรรม การเกษตรเป็น มิตรกับสิ่งแวดล้อม	ยุทธศาสตร์ จังหวัดที่ ๑ การ พัฒนาสังคมและ คุณภาพชีวิตเพื่อ ความสุขอย่าง ยั่งยืน	เมืองนำอยู่	ยุทธศาสตร์ที่ ๑ เมืองนำ อยู่	อุดหนุนสำนักงานไฟฟ้าธาตุนวม เพื่อจ่ายเป็นค่าใช้จ่ายในการ ขยายไฟฟ้า หมู่ที่ ๑๔	-

ยุทธศาสตร์ชาติ ๒๐ ปี	แผนพัฒนา เศรษฐกิจและ สังคมแห่งชาติ ฉบับที่ ๑๒	ยุทธศาสตร์ จังหวัด/กลุ่ม จังหวัด/ภาค	ยุทธศาสตร์จังหวัด	ยุทธศาสตร์ ขององค์กรปกครอง ส่วนท้องถิ่นในเขต จังหวัดนครนวม	ยุทธศาสตร์ (ของ อบท.)	โครงการเพื่อการพัฒนาท้องถิ่น	
						ตามแผน	ดำเนินการจริง
ยุทธศาสตร์ที่ ๒ ด้านการสร้าง ความสามารถ ในการแข่งขัน	ยุทธศาสตร์ที่ ๗ การพัฒนา โครงสร้าง พื้นฐานและ ระบบโลจิส ติกส์	การพัฒนาการ เกษตรและ อุตสาหกรรม การเกษตรเป็น มิตรกับสิ่งแวดล้อม	ยุทธศาสตร์ จังหวัดที่ ๑ การ พัฒนาสังคมและ คุณภาพชีวิตเพื่อ ความสุขอย่าง ยั่งยืน	เมืองนำอยู่	ยุทธศาสตร์ที่ ๑ เมืองนำ อยู่	อุดหนุนสำนักงานไฟฟ้าธาตุนวม เพื่อจ่ายเป็นค่าใช้จ่ายในการ ขยายไฟฟ้า หมู่ที่ ๘	-
ยุทธศาสตร์ที่ ๒ ด้านการสร้าง ความสามารถ ในการแข่งขัน	ยุทธศาสตร์ที่ ๗ การพัฒนา โครงสร้าง พื้นฐานและ ระบบโลจิส ติกส์	การพัฒนาการ เกษตรและ อุตสาหกรรม การเกษตรเป็น มิตรกับสิ่งแวดล้อม	ยุทธศาสตร์ จังหวัดที่ ๑ การ พัฒนาสังคมและ คุณภาพชีวิตเพื่อ ความสุขอย่าง ยั่งยืน	เมืองนำอยู่	ยุทธศาสตร์ที่ ๑ เมืองนำ อยู่	อุดหนุนสำนักงานไฟฟ้าธาตุนวม เพื่อจ่ายเป็นค่าใช้จ่ายในการ ขยายไฟฟ้า หมู่ที่ ๑๖	-
ยุทธศาสตร์ที่ ๒ ด้านการสร้าง ความสามารถ ในการแข่งขัน	ยุทธศาสตร์ที่ ๗ การพัฒนา โครงสร้าง พื้นฐานและ ระบบโลจิส ติกส์	การพัฒนาการ เกษตรและ อุตสาหกรรม การเกษตรเป็น มิตรกับสิ่งแวดล้อม	ยุทธศาสตร์ จังหวัดที่ ๑ การ พัฒนาสังคมและ คุณภาพชีวิตเพื่อ ความสุขอย่าง ยั่งยืน	เมืองนำอยู่	ยุทธศาสตร์ที่ ๑ เมืองนำ อยู่	อุดหนุนสำนักงานไฟฟ้าธาตุนวม เพื่อจ่ายเป็นค่าใช้จ่ายในการ ขยายไฟฟ้า หมู่ที่ ๑	-

ยุทธศาสตร์ชาติ ๒๐ ปี	แผนพัฒนา เศรษฐกิจและ สังคมแห่งชาติ ฉบับที่ ๑๒	ยุทธศาสตร์ จังหวัด/กลุ่ม จังหวัด/ภาค	ยุทธศาสตร์จังหวัด	ยุทธศาสตร์ ขององค์กรปกครอง ส่วนท้องถิ่นในเขต จังหวัดนครนัม	ยุทธศาสตร์ (ของ อบท.)	โครงการเพื่อการพัฒนาท้องถิ่น	
						ตามแผน	ดำเนินการจริง
ยุทธศาสตร์ที่ ๒ ด้านการสร้าง ความสามารถ ในการแข่งขัน	ยุทธศาสตร์ที่ ๗ การพัฒนา โครงสร้าง พื้นฐานและ ระบบโลจิส ติกส์	การพัฒนาการ เกษตรและ อุตสาหกรรม การเกษตรเป็น มิตรกับสิ่งแวดล้อม	ยุทธศาสตร์ จังหวัดที่ ๑ การ พัฒนาสังคมและ คุณภาพชีวิตเพื่อ ความสุขอย่าง ยั่งยืน	เมืองนำอยู่	ยุทธศาสตร์ที่ ๑ เมืองนำ อยู่	อุดหนุนสำนักงานไฟฟ้าภาคพนม เพื่อจ่ายเป็นค่าใช้จ่ายในการ ขยายไฟฟ้า หมู่ที่ ๗	-
ยุทธศาสตร์ที่ ๔ ด้านการสร้าง โอกาสความเสมอ ภาคและเท่าเทียม กันทางสังคม	ยุทธศาสตร์ที่ ๑ การเสริมสร้าง และพัฒนาศีกย ภาพทุนมนุษย์ และยุทธศาสตร์ที่ ๒ การสร้างควม เป็นธรรมและลด ความเหลื่อมล้ำใน สังคม	การพัฒนาสังคม และคุณภาพชีวิต เพื่อสร้างความสุข อย่างยั่งยืน	ยุทธศาสตร์จังหวัดที่ ๔ การพัฒนาสังคม และคุณภาพชีวิต เพื่อความสุขอย่าง ยั่งยืน	ยุทธศาสตร์ที่ ๑ การพัฒนา ทรัพยากรมนุษย์	ยุทธศาสตร์ที่ ๒ การพัฒนา ทรัพยากร มนุษย์	โครงการอุดหนุนสนับสนุน กิจกรรมศูนย์เฉลิมพระเกียรติ ช่วยเหลือผู้ป่วยเอดส์	-
ยุทธศาสตร์ที่ ๔ ด้านการสร้าง โอกาสความเสมอ ภาคและเท่าเทียม กันทางสังคม	ยุทธศาสตร์ที่ ๑ การเสริมสร้าง และพัฒนาศีกย ภาพทุนมนุษย์ และยุทธศาสตร์ที่ ๒ การสร้างควม เป็นธรรมและลด	การพัฒนาสังคม และคุณภาพชีวิต เพื่อสร้างความสุข อย่างยั่งยืน	ยุทธศาสตร์จังหวัดที่ ๔ การพัฒนาสังคม และคุณภาพชีวิต เพื่อความสุขอย่าง ยั่งยืน	ยุทธศาสตร์ที่ ๑ การพัฒนา ทรัพยากรมนุษย์	ยุทธศาสตร์ที่ ๒ การพัฒนา ทรัพยากร มนุษย์	อุดหนุน อสม.	-

ยุทธศาสตร์ชาติ ๒๐ ปี	แผนพัฒนา เศรษฐกิจและ สังคมแห่งชาติ ฉบับที่ ๑๒	ยุทธศาสตร์ จังหวัด/กลุ่ม จังหวัด/ภาค	ยุทธศาสตร์จังหวัด	ยุทธศาสตร์ ขององค์กรปกครอง ส่วนท้องถิ่นในเขต จังหวัดนครนัม	ยุทธศาสตร์ (ของ อบท.)	โครงการเพื่อการพัฒนาท้องถิ่น	
						ตามแผน	ดำเนินการจริง
	ความเหลื่อมล้ำใน สังคม						
ยุทธศาสตร์ที่ ๔ ด้านการสร้าง โอกาสความเสมอ ภาคและเท่าเทียม กันทางสังคม	ยุทธศาสตร์ที่ ๑ การเสริมสร้าง และพัฒนาศึกษ าภาพทุนมนุษย์ และยุทธศาสตร์ที่ ๒ การสร้างควม เป็นธรรมและลด ความเหลื่อมล้ำใน สังคม	การพัฒนาสังคม และคุณภาพชีวิต เพื่อสร้างความสุข อย่างยั่งยืน	ยุทธศาสตร์จังหวัดที่ ๔ การพัฒนาสังคม และคุณภาพชีวิต เพื่อความสุขอย่าง ยั่งยืน	ยุทธศาสตร์ที่ ๑ การพัฒนา ทรัพยากรมนุษย์	ยุทธศาสตร์ที่ ๒ การพัฒนา ทรัพยากร มนุษย์	อุดหนุนกลุ่มสงเคราะห์ผู้สูงอายุ	-
ยุทธศาสตร์ที่ ๔ ด้านการสร้าง โอกาสความเสมอ ภาคและเท่าเทียม กันทางสังคม	ยุทธศาสตร์ที่ ๑ การเสริมสร้าง และพัฒนาศึกษ าภาพทุนมนุษย์ และยุทธศาสตร์ที่ ๒ การสร้างควม เป็นธรรมและลด ความเหลื่อมล้ำใน สังคม	การพัฒนาสังคม และคุณภาพชีวิต เพื่อสร้างความสุข อย่างยั่งยืน	ยุทธศาสตร์จังหวัดที่ ๔ การพัฒนาสังคม และคุณภาพชีวิต เพื่อความสุขอย่าง ยั่งยืน	ยุทธศาสตร์ที่ ๑ การพัฒนา ทรัพยากรมนุษย์	ยุทธศาสตร์ที่ ๒ การพัฒนา ทรัพยากร มนุษย์	โครงการอุดหนุนกลุ่มเยาวชน ตำบลองค์การบริหารส่วนตำบล กุดคำ	-
ยุทธศาสตร์ที่ ๔ ด้านการสร้าง โอกาสความเสมอ	ยุทธศาสตร์ที่ ๑ การเสริมสร้าง และพัฒนาศึกษ	การพัฒนาสังคม และคุณภาพชีวิต	ยุทธศาสตร์จังหวัดที่ ๔ การพัฒนาสังคม และคุณภาพชีวิต	ยุทธศาสตร์ที่ ๑ การพัฒนา ทรัพยากรมนุษย์	ยุทธศาสตร์ที่ ๒ การพัฒนา	อุดหนุนกลุ่มกลองยาว	-

การติดตามและประเมินผลแผนพัฒนาท้องถิ่น : รอบที่ 1 (1 ตุลาคม 2563- 31 มีนาคม 2564)

ยุทธศาสตร์ชาติ ๒๐ ปี	แผนพัฒนา เศรษฐกิจและ สังคมแห่งชาติ ฉบับที่ ๑๒	ยุทธศาสตร์ จังหวัด/กลุ่ม จังหวัด/ภาค	ยุทธศาสตร์จังหวัด	ยุทธศาสตร์ ขององค์กรปกครอง ส่วนท้องถิ่นในเขต จังหวัดนครพนม	ยุทธศาสตร์ (ของ อปท.)	โครงการเพื่อการพัฒนาท้องถิ่น	
						ตามแผน	ดำเนินการจริง
ภาคและเท่าเทียม กันทางสังคม	ภาพทุนมนุษย์ และยุทธศาสตร์ที่ ๒ การสร้าง ความเป็นธรรมและลด ความเหลื่อมล้ำใน สังคม	เพื่อสร้างความสุข อย่างยั่งยืน	เพื่อความสุขอย่าง ยั่งยืน		ทรัพยากร มนุษย์		
ยุทธศาสตร์ที่ ๔ ด้านการสร้าง โอกาสความเสมอ ภาคและเท่าเทียม กันทางสังคม	ยุทธศาสตร์ที่ ๑ การเสริมสร้าง และพัฒนาศักยภาพ ทุนมนุษย์ และยุทธศาสตร์ที่ ๒ การสร้าง ความเป็นธรรมและลด ความเหลื่อมล้ำใน สังคม	การพัฒนาสังคม และคุณภาพชีวิต เพื่อสร้างสุข อย่างยั่งยืน	ยุทธศาสตร์จังหวัดที่ ๔ การพัฒนาสังคม และคุณภาพชีวิต เพื่อความสุขอย่าง ยั่งยืน	ยุทธศาสตร์ที่ ๑ การพัฒนา ทรัพยากรมนุษย์	ยุทธศาสตร์ที่ ๒ การพัฒนา ทรัพยากร มนุษย์	โครงการอุดหนุนกลุ่มปลูกไม้ ประดับที่บ้านหลักศิลาเหนือ	-
ยุทธศาสตร์ที่ ๔ ด้านการสร้าง โอกาสความเสมอ ภาคและเท่าเทียม กันทางสังคม	ยุทธศาสตร์ที่ ๑ การเสริมสร้าง และพัฒนาศักยภาพ ทุนมนุษย์ และยุทธศาสตร์ที่ ๒ การสร้าง ความเป็นธรรมและลด	การพัฒนาสังคม และคุณภาพชีวิต เพื่อสร้างสุข อย่างยั่งยืน	ยุทธศาสตร์จังหวัดที่ ๔ การพัฒนาสังคม และคุณภาพชีวิต เพื่อความสุขอย่าง ยั่งยืน	ยุทธศาสตร์ที่ ๑ การพัฒนา ทรัพยากรมนุษย์	ยุทธศาสตร์ที่ ๒ การพัฒนา ทรัพยากร มนุษย์	โครงการอุดหนุน ศพส.อ.ธาตุ พนม	-

การติดตามและประเมินผลแผนพัฒนาท้องถิ่น : รอบที่ 1 (1 ตุลาคม 2563- 31 มีนาคม 2564)

ยุทธศาสตร์ชาติ ๒๐ ปี	แผนพัฒนา เศรษฐกิจและ สังคมแห่งชาติ ฉบับที่ ๑๒	ยุทธศาสตร์ จังหวัด/กลุ่ม จังหวัด/ภาค	ยุทธศาสตร์จังหวัด	ยุทธศาสตร์ ขององค์กรปกครอง ส่วนท้องถิ่นในเขต จังหวัดนครนัม	ยุทธศาสตร์ (ของ อบท.)	โครงการเพื่อการพัฒนาท้องถิ่น	
						ตามแผน	ดำเนินการจริง
	ความเหลื่อมล้ำใน สังคม						
ยุทธศาสตร์ที่ ๔ ด้านการสร้าง โอกาสความเสมอ ภาคและเท่าเทียม กันทางสังคม	ยุทธศาสตร์ที่ ๑ การเสริมสร้าง และพัฒนาศึกษ าภาพทุนมนุษย์ และยุทธศาสตร์ที่ ๒ การสร้างควม เป็นธรรมและลด ความเหลื่อมล้ำใน สังคม	การพัฒนาสังคม และคุณภาพชีวิต เพื่อสร้างความสุข อย่างยั่งยืน	ยุทธศาสตร์จังหวัดที่ ๔ การพัฒนาสังคม และคุณภาพชีวิต เพื่อความสุขอย่าง ยั่งยืน	ยุทธศาสตร์ที่ ๑ การพัฒนา ทรัพยากรมนุษย์	ยุทธศาสตร์ที่ ๒ การพัฒนา ทรัพยากร มนุษย์	อุดหนุนกลุ่มออมทรัพย์เพื่อการ ผลิต หมู่ที่ ๗	-
ยุทธศาสตร์ที่ ๔ ด้านการสร้าง โอกาสความเสมอ ภาคและเท่าเทียม กันทางสังคม	ยุทธศาสตร์ที่ ๑ การเสริมสร้าง และพัฒนาศึกษ าภาพทุนมนุษย์ และยุทธศาสตร์ที่ ๒ การสร้างควม เป็นธรรมและลด ความเหลื่อมล้ำใน สังคม	การพัฒนาสังคม และคุณภาพชีวิต เพื่อสร้างความสุข อย่างยั่งยืน	ยุทธศาสตร์จังหวัดที่ ๔ การพัฒนาสังคม และคุณภาพชีวิต เพื่อความสุขอย่าง ยั่งยืน	ยุทธศาสตร์ที่ ๑ การพัฒนา ทรัพยากรมนุษย์	ยุทธศาสตร์ที่ ๒ การพัฒนา ทรัพยากร มนุษย์	อุดหนุนกลุ่มวิสาหกิจชุมชน หมู่ที่ ๗	-
ยุทธศาสตร์ที่ ๔ ด้านการสร้าง โอกาสความเสมอ	ยุทธศาสตร์ที่ ๑ การเสริมสร้าง และพัฒนาศึกษ	การพัฒนาสังคม และคุณภาพชีวิต	ยุทธศาสตร์จังหวัดที่ ๔ การพัฒนาสังคม และคุณภาพชีวิต	ยุทธศาสตร์ที่ ๑ การพัฒนา ทรัพยากรมนุษย์	ยุทธศาสตร์ที่ ๒ การพัฒนา	อุดหนุนกลุ่มสตรีศรีโคตร	-

การติดตามและประเมินผลแผนพัฒนาท้องถิ่น : รอบที่ 1 (1 ตุลาคม 2563- 31 มีนาคม 2564)

ยุทธศาสตร์ชาติ ๒๐ ปี	แผนพัฒนา เศรษฐกิจและ สังคมแห่งชาติ ฉบับที่ ๑๒	ยุทธศาสตร์ จังหวัด/กลุ่ม จังหวัด/ภาค	ยุทธศาสตร์จังหวัด	ยุทธศาสตร์ ขององค์กรปกครอง ส่วนท้องถิ่นในเขต จังหวัดนครพนม	ยุทธศาสตร์ (ของ อปท.)	โครงการเพื่อการพัฒนาท้องถิ่น	
						ตามแผน	ดำเนินการจริง
ภาคและเท่าเทียม กันทางสังคม	ภาพทุนมนุษย์ และยุทธศาสตร์ที่ ๒ การสร้าง ความเป็นธรรมและลด ความเหลื่อมล้ำใน สังคม	เพื่อสร้างความสุข อย่างยั่งยืน	เพื่อความสุขอย่าง ยั่งยืน		ทรัพยากร มนุษย์		
ยุทธศาสตร์ที่ ๔ ด้านการสร้าง โอกาสความเสมอ ภาคและเท่าเทียม กันทางสังคม	ยุทธศาสตร์ที่ ๑ การเสริมสร้าง และพัฒนาศักยภาพ ทุนมนุษย์ และยุทธศาสตร์ที่ ๒ การสร้าง ความเป็นธรรมและลด ความเหลื่อมล้ำใน สังคม	การพัฒนาสังคม และคุณภาพชีวิต เพื่อสร้างความสุข อย่างยั่งยืน	ยุทธศาสตร์จังหวัดที่ ๔ การพัฒนาสังคม และคุณภาพชีวิต เพื่อความสุขอย่าง ยั่งยืน	ยุทธศาสตร์ที่ ๑ การพัฒนา ทรัพยากรมนุษย์	ยุทธศาสตร์ที่ ๒ การพัฒนา ทรัพยากร มนุษย์	อุดหนุนกลุ่มสตรีผลิตภัณฑ์ สมุนไพร	-
ยุทธศาสตร์ที่ ๔ ด้านการสร้าง โอกาสความเสมอ ภาคและเท่าเทียม กันทางสังคม	ยุทธศาสตร์ที่ ๑ การเสริมสร้าง และพัฒนาศักยภาพ ทุนมนุษย์ และยุทธศาสตร์ที่ ๒ การสร้าง ความเป็นธรรมและลด	การพัฒนาสังคม และคุณภาพชีวิต เพื่อสร้างความสุข อย่างยั่งยืน	ยุทธศาสตร์จังหวัดที่ ๔ การพัฒนาสังคม และคุณภาพชีวิต เพื่อความสุขอย่าง ยั่งยืน	ยุทธศาสตร์ที่ ๑ การพัฒนา ทรัพยากรมนุษย์	ยุทธศาสตร์ที่ ๒ การพัฒนา ทรัพยากร มนุษย์	โครงการอุดหนุนประเพณีไหล เรือไฟและรำบูชาพระธาตุพนม	-

การติดตามและประเมินผลแผนพัฒนาท้องถิ่น : รอบที่ 1 (1 ตุลาคม 2563- 31 มีนาคม 2564)

ยุทธศาสตร์ชาติ ๒๐ ปี	แผนพัฒนา เศรษฐกิจและ สังคมแห่งชาติ ฉบับที่ ๑๒	ยุทธศาสตร์ จังหวัด/กลุ่ม จังหวัด/ภาค	ยุทธศาสตร์จังหวัด	ยุทธศาสตร์ ขององค์กรปกครอง ส่วนท้องถิ่นในเขต จังหวัดนครนัม	ยุทธศาสตร์ (ของ อบท.)	โครงการเพื่อการพัฒนาท้องถิ่น	
						ตามแผน	ดำเนินการจริง
	ความเหลื่อมล้ำใน สังคม						
ยุทธศาสตร์ที่ ๔ ด้านการสร้าง โอกาสความเสมอ ภาคและเท่าเทียม กันทางสังคม	ยุทธศาสตร์ที่ ๑ การเสริมสร้าง และพัฒนาศึกษ ภาพทุนมนุษย์ และยุทธศาสตร์ที่ ๒ การสร้างควม เป็นธรรมและลด ความเหลื่อมล้ำใน สังคม	การพัฒนาสังคม และคุณภาพชีวิต เพื่อสร้างความสุข อย่างยั่งยืน	ยุทธศาสตร์จังหวัดที่ ๔ การพัฒนาสังคม และคุณภาพชีวิต เพื่อความสุขอย่าง ยั่งยืน	ยุทธศาสตร์ที่ ๑ การพัฒนา ทรัพยากรมนุษย์	ยุทธศาสตร์ที่ ๒ การพัฒนา ทรัพยากร มนุษย์	อุดหนุนสภาวัฒนธรรมตำบล องค์การบริหารส่วนตำบลกุดคำ	-
ยุทธศาสตร์ที่ ๔ ด้านการสร้าง โอกาสความเสมอ ภาคและเท่าเทียม กันทางสังคม	ยุทธศาสตร์ที่ ๑ การเสริมสร้าง และพัฒนาศึกษ ภาพทุนมนุษย์ และยุทธศาสตร์ที่ ๒ การสร้างควม เป็นธรรมและลด ความเหลื่อมล้ำใน สังคม	การพัฒนาสังคม และคุณภาพชีวิต เพื่อสร้างความสุข อย่างยั่งยืน	ยุทธศาสตร์จังหวัดที่ ๔ การพัฒนาสังคม และคุณภาพชีวิต เพื่อความสุขอย่าง ยั่งยืน	ยุทธศาสตร์ที่ ๑ การพัฒนา ทรัพยากรมนุษย์	ยุทธศาสตร์ที่ ๒ การพัฒนา ทรัพยากร มนุษย์	อุดหนุนสภาวัฒนธรรมอำเภอ ธาตุพนม	/
ด้านการปรับ สมดุลและพัฒนา	ยุทธศาสตร์ที่ ๖ การบริหารจัดการ ในภาครัฐการ	การพัฒนาสังคม และคุณภาพชีวิต	ยุทธศาสตร์จังหวัดที่ ๔ การพัฒนาสังคม และคุณภาพชีวิต	ยุทธศาสตร์ที่ ๕ การปรับสมดุลและ เพิ่มประสิทธิภาพ	ยุทธศาสตร์ที่ ๖ การปรับสมดุล	อุดหนุนองค์การบริหารส่วนตำบล และเทศบาลในเขต อำเภอธาตุ พนม โครงการพัฒนาและเพิ่ม	-

การติดตามและประเมินผลแผนพัฒนาท้องถิ่น : รอบที่ 1 (1 ตุลาคม 2563- 31 มีนาคม 2564)

ยุทธศาสตร์ชาติ ๒๐ ปี	แผนพัฒนา เศรษฐกิจและ สังคมแห่งชาติ ฉบับที่ ๑๒	ยุทธศาสตร์ จังหวัด/กลุ่ม จังหวัด/ภาค	ยุทธศาสตร์จังหวัด	ยุทธศาสตร์ ขององค์กรปกครอง ส่วนท้องถิ่นในเขต จังหวัดนครพนม	ยุทธศาสตร์ (ของ อบท.)	โครงการเพื่อการพัฒนาท้องถิ่น	
						ตามแผน	ดำเนินการจริง
ระบบการบริหาร จัดการภาครัฐ	ป้องกันการทุจริต ประพฤติมิชอบ และธรรมาภิบาล ในสังคมไทย	เพื่อสร้างความสุข อย่างยั่งยืน	เพื่อความสุขอย่าง ยั่งยืน	การบริการจัดการ ภาครัฐ	และเพิ่ม ประสิทธิภาพ	ประสิทธิภาพการดำเนินงานศูนย์ รวมข้อมูลข่าวสารการซื้อหรือการ จ้างขององค์กรปกครองส่วน ท้องถิ่น	
ยุทธศาสตร์ที่ ๒ ด้านการสร้าง ความสามารถใน การแข่งขัน	๑๒ ยุทธศาสตร์ที่ ๗ การพัฒนา โครงสร้างพื้นฐาน และระบบโลจิสติกส์	การพัฒนาการ เกษตรและ อุตสาหกรรม การเกษตรเป็น มิตรกับสิ่งแวดล้อม	ยุทธศาสตร์จังหวัดที่ ๔ การพัฒนาสังคม และคุณภาพชีวิต เพื่อสร้างความสุข อย่างยั่งยืน	ยุทธศาสตร์ที่ ๖ เมื่อนำอยู่	ยุทธศาสตร์ที่ ๑ เมื่อนำอยู่	๑.โครงการก่อสร้างราง ระบายน้ำ ๒.โครงการก่อสร้างราง ระบายน้ำหมู่ที่ ๒ ๓.โครงการก่อสร้างถนน คอนกรีตเสริมเหล็กกรอบสระ รัชชฎา หมู่ที่ ๓ ๔.โครงการปรับปรุงภูมิทัศน์ พื้นที่ศาลาประชาคม หมู่ที่ ๓ ๕.โครงการลงคูกรังถนน ด้านข้าง รพสต.ตำบล พระกลางทุ่ง หมู่ที่ ๓ ๖.โครงการปรับปรุงถนน คสล.เส้นบ้านนางอาทิตย์ ภู น้อย หมู่ที่ ๓	-

ยุทธศาสตร์ชาติ ๒๐ ปี	แผนพัฒนา เศรษฐกิจและ สังคมแห่งชาติ ฉบับที่ ๑๒	ยุทธศาสตร์ จังหวัด/กลุ่ม จังหวัด/ภาค	ยุทธศาสตร์จังหวัด	ยุทธศาสตร์ ขององค์กรปกครอง ส่วนท้องถิ่นในเขต จังหวัดนครพนม	ยุทธศาสตร์ (ของ อปท.)	โครงการเพื่อการพัฒนาท้องถิ่น	
						ตามแผน	ดำเนินการจริง
						๗.โครงการขยายเขตไฟฟ้า จากบ้านนายวิเศษ-บ้าน นางนวล หมู่ที่ ๓ ๘.โครงการปรับปรุงศาลา ประชาคม หมู่ที่ ๔ ๙.โครงการวางท่อพร้อมถม ดินคลองด้านหลังศาลา ประชาคมถึงสำนักสงฆ์บ้าน ธาตุน้อยหมู่ที่ ๕ ๑๐.โครงการวางท่อส่งน้ำ จากแม่น้ำโขงลงสระด้านหลัง สำนักสงฆ์ หมู่ที่ ๕ ๑๑.โครงการปรับปรุงถนน คอนกรีตเสริมเหล็ก ซอย บ้านเปรมชัย หมู่ที่ ๕ ๑๒.โครงการติดตั้งไฟฟ้าส่อง สว่างสายริมบึง หมู่ที่ ๕ ๑๓.โครงการขยายเขต ประปา ภายในหมู่บ้าน หมู่ที่ ๖	

ยุทธศาสตร์ชาติ ๒๐ ปี	แผนพัฒนา เศรษฐกิจและ สังคมแห่งชาติ ฉบับที่ ๑๒	ยุทธศาสตร์ จังหวัด/กลุ่ม จังหวัด/ภาค	ยุทธศาสตร์จังหวัด	ยุทธศาสตร์ ขององค์กรปกครอง ส่วนท้องถิ่นในเขต จังหวัดนครพนม	ยุทธศาสตร์ (ของ อปท.)	โครงการเพื่อการพัฒนาท้องถิ่น	
						ตามแผน	ดำเนินการจริง
						<p>๑๔.โครงการก่อสร้างวาง ระบายน้ำหมู่ที่ ๑๑ ถนน เส้นหน้าบ้านผู้ใหญ่บ้าน นาย ศักดิ์สิทธิ์ สารสิทธิ์ ถึงบ้าน นายสมคิด จักกัติ</p> <p>๑๕.โครงการปรับปรุงศาลา ประชาคม (ก่อสร้างรั้ว)หมู่ที่ ๑๓</p> <p>๑๖.โครงการขยายเขตไฟฟ้า หมู่ที่ ๑๔ ติดตั้งไฟฟ้าส่องสว่าง หมู่ที่ ๑๔ เส้นเหล่ากตกตาล ถึง หนองกุดแคน</p> <p>๑๗.โครงการปรับปรุงผิว ถนน คสล. หมู่ที่ ๑๕ เส้น บ้านนางสำลี ถึงบ้าน นายวิรัตน์ประมาณ ๔๐๐ เมตร ติดตั้งไฟฟ้าส่องสว่างสายริม บึง หมู่ที่ ๑๖</p>	

ยุทธศาสตร์ชาติ ๒๐ ปี	แผนพัฒนา เศรษฐกิจและ สังคมแห่งชาติ ฉบับที่ ๑๒	ยุทธศาสตร์ จังหวัด/กลุ่ม จังหวัด/ภาค	ยุทธศาสตร์จังหวัด	ยุทธศาสตร์ ขององค์กรปกครอง ส่วนท้องถิ่นในเขต จังหวัดนครพนม	ยุทธศาสตร์ (ของ อปท.)	โครงการเพื่อการพัฒนาท้องถิ่น	
						ตามแผน	ดำเนินการจริง
						๑๘.โครงการส่งเสริมกลุ่ม อาชีพจักสานส้อมไก่อหู่ที่ ๑๐ ๑๙.โครงการจัดซื้อถังขยะ ๒๐.โครงการก่อสร้างห้องน้ำ สาธารณะ ๒๑.โครงการก่อสร้าง ถนน คสล. หมู่ที่ ๑๕ จากบ้าน นายนาวิ ศิริวงศ์ – หนอง สระพัง ระยะทาง ๕๐๐ ม. ๒๒.โครงการก่อสร้าง เชื่อมต่อคลองส่งน้ำ หมู่ที่ ๙ หน้าวัดองค์การบริหารส่วน ตำบลกุดคำ ถึงทางทิศ ตะวันตก ๒๓.โครงการขยายเขตไฟฟ้า ซอยสุขสันต์ หมู่ที่ ๒ บ้าน นางदानุวรรณ ๒๔.โครงการติดตั้งกล้อง วงจรปิด CCTV หมู่ที่ ๒ จำนวน ๕ จุด	

ยุทธศาสตร์ชาติ ๒๐ ปี	แผนพัฒนา เศรษฐกิจและ สังคมแห่งชาติ ฉบับที่ ๑๒	ยุทธศาสตร์ จังหวัด/กลุ่ม จังหวัด/ภาค	ยุทธศาสตร์จังหวัด	ยุทธศาสตร์ ขององค์กรปกครอง ส่วนท้องถิ่นในเขต จังหวัดนครนม	ยุทธศาสตร์ (ของ อปท.)	โครงการเพื่อการพัฒนาท้องถิ่น	
						ตามแผน	ดำเนินการจริง
						<p>๒๕.โครงการลงลูกรัง หมู่ที่ ๑๖</p> <p>๒๖.โครงการก่อสร้างถนนคอนกรีตเสริมเหล็ก หมู่ที่ ๓ ซอยบ้านผู้ใหญ่บ้าน นาย นพรัตน์ กีโมน</p> <p>๒๗.โครงการ ก่อสร้างถนนคอนกรีตเสริมเหล็ก หมู่ที่ ๓ ซอยข้างบ้านนางสมเพช อรรคนิตย์ ถึงหน้า อบต. ประมาณ ๓๐ เมตร</p> <p>๒๘.โครงการก่อสร้าง ถนนคอนกรีตเสริมเหล็กหมู่ที่ ๘ เส้นทางบ้าน ส.อบต ประจักษ์ ถึงลำห้วยแคน ระยะทาง ๑๐๐ เมตร</p> <p>๒๙.โครงการขยายเขตไฟฟ้า หมู่ที่ ๑๒ สายริมคลอง จาก บ้านนายบัวสอน ศรีธรรมมา ทางทิศเหนือ</p>	

ยุทธศาสตร์ชาติ ๒๐ ปี	แผนพัฒนา เศรษฐกิจและ สังคมแห่งชาติ ฉบับที่ ๑๒	ยุทธศาสตร์ จังหวัด/กลุ่ม จังหวัด/ภาค	ยุทธศาสตร์จังหวัด	ยุทธศาสตร์ ขององค์กรปกครอง ส่วนท้องถิ่นในเขต จังหวัดนครพนม	ยุทธศาสตร์ (ของ อปท.)	โครงการเพื่อการพัฒนาท้องถิ่น	
						ตามแผน	ดำเนินการจริง
						๓๐.โครงการลงลูกรังถนน ภายในหมู่บ้าน หมู่ที่ ๘ ๓๑.โครงการลอกวางระบาย น้ำหมู่ที่ ๔ ๓๒.โครงการติดตั้งกล้อง วงจรปิด ๓๓.โครงการขยายเขตไฟฟ้า หมู่ที่ ๕ ซอยเปรมชัย ๓๔.โครงการก่อสร้างราง ระบายน้ำหมู่ที่ ๖ ๓๕.โครงการขยายเขตไฟฟ้า หมู่ที่ ๑๐ ๓๖.โครงการจัดซื้อถังขยะ หมู่ที่ ๑๓	
ยุทธศาสตร์ที่ ๔ ด้านการสร้าง โอกาสความเสมอ ภาคและเท่าเทียม กันทางสังคม	ยุทธศาสตร์ที่ ๑ การเสริมสร้าง และพัฒนาศีกย ภาพทุนมนุษย์ และยุทธศาสตร์ที่ ๒ การสร้างความ	การพัฒนาสังคม และคุณภาพชีวิต เพื่อสร้างความสุข อย่างยั่งยืน	ยุทธศาสตร์จังหวัดที่ ๔ การพัฒนาสังคม และคุณภาพชีวิต เพื่อความสุขอย่าง ยั่งยืน	ยุทธศาสตร์ที่ ๑ การพัฒนา ทรัพยากรมนุษย์	ยุทธศาสตร์ที่ ๒ การพัฒนา ทรัพยากร มนุษย์	โครงการสนับสนุนค่าใช้จ่ายการ บริหารสถานศึกษา (ค่าจัดการเรียน การสอน ศพด.และค่าใช้จ่ายในการ จัดการศึกษา ศพด.	-

การติดตามและประเมินผลแผนพัฒนาท้องถิ่น : รอบที่ 1 (1 ตุลาคม 2563- 31 มีนาคม 2564)

ยุทธศาสตร์ชาติ ๒๐ ปี	แผนพัฒนา เศรษฐกิจและ สังคมแห่งชาติ ฉบับที่ ๑๒	ยุทธศาสตร์ จังหวัด/กลุ่ม จังหวัด/ภาค	ยุทธศาสตร์จังหวัด	ยุทธศาสตร์ ขององค์กรปกครอง ส่วนท้องถิ่นในเขต จังหวัดนครพนม	ยุทธศาสตร์ (ของ อปท.)	โครงการเพื่อการพัฒนาท้องถิ่น	
						ตามแผน	ดำเนินการจริง
	เป็นธรรมและลด ความเหลื่อมล้ำใน สังคม						
ด้านการปรับ สมดุลและพัฒนา ระบบการบริหาร จัดการภาครัฐ	ยุทธศาสตร์ที่ ๖ การบริหารจัดการ ในภาครัฐการ ป้องกันการทุจริต ประพฤติมิชอบ และธรรมาภิบาล ในสังคมไทย	การพัฒนาสังคม และคุณภาพชีวิต เพื่อสร้างความสุข อย่างยั่งยืน	ยุทธศาสตร์จังหวัดที่ ๔ การพัฒนาสังคม และคุณภาพชีวิต เพื่อความสุขอย่าง ยั่งยืน	ยุทธศาสตร์ที่ ๕ การปรับสมดุลและ เพิ่มประสิทธิภาพ การบริการจัดการ ภาครัฐ	ยุทธศาสตร์ที่ ๖ ยุทธศาสตร์การ ปรับสมดุลและ เพิ่ม ประสิทธิภาพ การบริการ จัดการภาครัฐ	อุดหนุนศูนย์ปฏิบัติการร่วมฝน ดาร์ช่วยเหลือประชาชนของ องค์กรปกครองส่วนท้องถิ่น	/
					รวม	๔๘	๑๓

๑) โครงการเพื่อการพัฒนาท้องถิ่นดำเนินการจริงตามยุทธศาสตร์ในภาพรวมที่ได้กำหนดไว้ จำนวน ๔๘ โครงการ จากจำนวนโครงการทั้งหมด ๑๓ โครงการ

๒) โครงการเพื่อการพัฒนาท้องถิ่นตามแผนพัฒนาท้องถิ่น ๔๖๖ โครงการ ดำเนินการจริง ๔๘ โครงการ หรือคิดเป็นร้อยละ ๑๐.๓๐ ของจำนวนโครงการที่ปรากฏตามแผนพัฒนาท้องถิ่นสี่ปี

๓) จำนวนยุทธศาสตร์ที่ไม่สามารถดำเนินการได้ คือ ยุทธศาสตร์ที่ ๑ ยุทธศาสตร์เมื่อนำอยู่ จำนวน ๒๓ โครงการ ยุทธศาสตร์ที่ ๒ การพัฒนาทรัพยากรมนุษย์ จำนวนโครงการ ๙ โครงการ ยุทธศาสตร์ที่ ๕ การพัฒนาและส่งเสริมการท่องเที่ยว จำนวน ๓ โครงการ ยุทธศาสตร์ที่ ๖ การปรับสมดุลและเพิ่มประสิทธิภาพการบริการ จำนวน ๑ โครงการ

๓. การติดตามและประเมินผลโครงการ ปีงบประมาณ พ.ศ. ๒๕๖๒

๓.๑ ครั้งที่ ๑ วันที่ ๑ ตุลาคม ๒๕๖๑ ถึง วันที่ ๓๑ มีนาคม ๒๕๖๒

๓.๑.๑ ยุทธศาสตร์การพัฒนาและแผนงาน

โครงการพัฒนา	วัตถุประสงค์	เป้าหมายที่ดำเนินการจริง (ผลผลิตของโครงการ)	งบประมาณที่ดำเนินการจริง	ตัวชี้วัด (KPI)	ผลที่ได้รับจริง	หน่วยงานรับผิดชอบหลัก
๑. โครงการสนับสนุนค่าใช้จ่ายการบริหารสถานศึกษา สำหรับอุดหนุนอาหารกลางวันศูนย์พัฒนาเด็กเล็ก	เพื่อให้เด็กได้รับประทานอาหารครบทุกหมู่ตามวัย	ศูนย์พัฒนาเด็กเล็ก	๒๑๙,๗๐๐	จำนวนเด็กได้รับสารอาหาร	เด็กทุกคนได้รับประทานอาหารครบทุกหมู่	กองการศึกษา
๒. เงินอุดหนุนส่วนราชการสนับสนุนอาหารกลางวัน โรงเรียนสังกัดหน่วยงานอื่น	เพื่อให้เด็กได้รับประทานอาหารครบทุกหมู่ตามวัย	โรงเรียนในตำบล องค์การบริหารส่วนตำบลกุดคำ	๙๖๑,๑๖๐	จำนวนเด็กได้รับสารอาหาร	เด็กทุกคนได้รับประทานอาหารครบทุกหมู่	กองการศึกษา
๓. โครงการสนับสนุนกิจกรรมเยาวชนและงานวันเด็กแห่งชาติ	เพื่อให้เด็กได้ร่วมกิจกรรมตามวัย	เยาวชนและเด็ก ในเขตตำบลองค์การบริหารส่วนตำบลกุดคำ	๑๐,๐๐๐	จำนวนเด็กและเยาวชนที่เข้าร่วมกิจกรรม	เด็กได้แสดงออกและได้ร่วมกิจกรรม	กองการศึกษา

โครงการพัฒนา	วัตถุประสงค์	เป้าหมายที่ดำเนินการจริง (ผลผลิตของโครงการ)	งบประมาณที่ดำเนินการจริง	ตัวชี้วัด (KPI)	ผลที่ได้รับจริง	หน่วยงานรับผิดชอบหลัก
๔. อาหารเสริม (นม)	เพื่อให้เด็กได้รับประทานอาหารครบทุกหมู่ตามวัย	ศูนย์พัฒนาเด็กเล็กและโรงเรียนในเขตตำบลองค์การบริหารส่วนตำบลกุดคำ	๔๖๘,๘๔๘.๑๐	จำนวนเด็กได้รับสารอาหาร	เด็กทุกคนได้รับประทานอาหารครบทุกหมู่	กองการศึกษา
๑.โครงการสัตว์ปลอดโรคคนปลอดภัยจากพิษสุนัขบ้า	เพื่อป้องกันอันตรายจากโรคภัย	ประชาชนและสัตว์ในเขตตำบลองค์การบริหารส่วนตำบลกุดคำ	๒๘,๕๖๐	จำนวนสุนัขที่ฉีดยาป้องกันโรคสุนัขบ้า	ประชาชนไม่เป็นโรคใช้โรคพิษสุนัขบ้า	สำนักปลัด
๑.โครงการแข่งขันกีฬาต้านยาเสพติดของชุมชนและเยาวชนตำบลองค์การบริหารส่วนตำบลกุดคำ	เพื่อส่งเสริมการออกกำลังกายห่างไกลยาเสพติด	กิจกรรมการแข่งขันกีฬาที่ อบต.องค์การบริหารส่วนตำบลกุดคำ	๑๕๐,๐๐๐	จำนวนผู้เข้าร่วมโครงการ	เยาวชนใช้เวลาว่างให้เป็นประโยชน์	กองการศึกษา
๑.เงินสมทบกองทุนประกันสังคม	เพื่อการบริหารราชการและบริการประชาชน	โครงการของทุกหมู่บ้านตำบลองค์การบริหารส่วนตำบลกุดคำ	๕๑,๖๑๒	จำนวนโครงการ	การบริหารและบริการมีประสิทธิภาพมากยิ่งขึ้น	สำนักปลัด
๒.เบี้ยยังชีพผู้สูงอายุ	เพื่อให้ได้รับเบี้ยยังชีพตามสมควร	ผู้สูงอายุตำบลองค์การบริหารส่วนตำบลกุดคำ	๔,๘๕๒,๗๐๐	จำนวนผู้สูงอายุ	ผู้สูงอายุ มีคุณภาพชีวิตที่ดีขึ้น	สำนักปลัด
๓.เบี้ยยังชีพผู้พิการ	เพื่อให้ได้รับเบี้ยยังชีพตามสมควร	ผู้พิการตำบลกุดคำ	๗๕,๐๐๐	จำนวนผู้พิการ	ผู้พิการ มีคุณภาพชีวิตที่ดีขึ้น	สำนักปลัด

โครงการพัฒนา	วัตถุประสงค์	เป้าหมายที่ดำเนินการจริง (ผลผลิตของโครงการ)	งบประมาณที่ดำเนินการจริง	ตัวชี้วัด (KPI)	ผลที่ได้รับจริง	หน่วยงานรับผิดชอบหลัก
		ตำบลองค์การบริหารส่วนตำบลกุดเค้า				
๔. เบี้ยยังชีพผู้พิการ	เพื่อให้ได้รับเบี้ยยังชีพตามสมควร	ผู้พิการ ตำบลองค์การบริหารส่วนตำบลกุดเค้า	๘๑๒,๘๐๐	จำนวนผู้พิการ	ผู้พิการ มีคุณภาพชีวิตที่ดีขึ้น	สำนักปลัด
๑.โครงการจัดกิจกรรมเฉลิมพระเกียรติ เนื่องในวันสำคัญของชาติ	เพื่ออนุรักษ์ขนบธรรมเนียมประเพณีอันดีงาม	กิจกรรม/โครงการ	๓,๐๐๐	จำนวนผู้เข้าร่วม	รักษาไว้ซึ่งวัฒนธรรมอันดีงาม	กองการศึกษา
๑.สร้างรอยยิ้ม	เพื่อการบริหารราชการและบริการประชาชน	ช่วยเหลือประชาชนเดือดร้อน	๗๕๓,๐๐๐	ความพึงพอใจของประชาชน	การบริหารและบริการมีประสิทธิภาพมากยิ่งขึ้น	สำนักปลัด
๒. อดหนุนศูนย์ปฏิบัติการร่วมในการช่วยเหลือประชาชนขององค์กรปกครองส่วนท้องถิ่น	เพื่อช่วยเหลือประชาชนขององค์กรปกครองส่วนท้องถิ่น	ศูนย์ปฏิบัติการร่วมในการช่วยเหลือประชาชนขององค์กรปกครองส่วนท้องถิ่น อ.ธาตุพนม	๒๕,๐๐๐	ร้อยละความพึงพอใจของประชาชน	ประชาชนได้รับความช่วยเหลือ	สำนักปลัด

๓.๑.๒ ผลของการนำแผนพัฒนาท้องถิ่นสู่ปีไปสู่การปฏิบัติที่องค์การบริหารส่วนตำบลองค์การบริหารส่วนตำบลกุดคำเป็นหน่วยดำเนินการ (แบบ ผ.๐๑)

ยุทธศาสตร์	แผนงาน	โครงการ	จำนวนเงิน	ผลที่ได้รับจริง หรือผลที่สำคัญ	ตัวชี้วัด (KPI)	หน่วยงาน
ยุทธศาสตร์ที่ ๒ การพัฒนาทรัพยากร มนุษย์	๑. แผนงานการศึกษา	๑. โครงการสนับสนุนค่าใช้จ่ายการ บริหารสถานศึกษา สำหรับอุดหนุน อาหารกลางวันศูนย์พัฒนาเด็กเล็ก	๒๑๙,๗๐๐	เด็กทุกคนได้รับประทาน อาหารครบทุกหมู่	จำนวนเด็กได้รับ สารอาหาร	กองการศึกษา ฯ
		๒. เงินอุดหนุนส่วนราชการสนับสนุน อาหารกลางวัน โรงเรียนสังกัด หน่วยงานอื่น	๙๖๑,๑๖๐	เด็กทุกคนได้รับประทาน อาหารครบทุกหมู่	จำนวนเด็กได้รับ สารอาหาร	กองการศึกษา ฯ
		๓. โครงการสนับสนุนกิจกรรม เยาวชนและงานวันเด็กแห่งชาติ	๑๐,๐๐๐	เด็กและเยาวชนได้ แสดงออกและได้ร่วม กิจกรรม	จำนวนเด็กและ เยาวชนที่เข้าร่วม กิจกรรม	กองการศึกษา ฯ

การติดตามและประเมินผลแผนพัฒนาท้องถิ่น : รอบที่ 1 (1 ตุลาคม 2563- 31 มีนาคม 2564)

ยุทธศาสตร์	แผนงาน	โครงการ	จำนวนเงิน	ผลที่ได้รับจริงหรือผลที่สำคัญ	ตัวชี้วัด (KPI)	หน่วยงาน
		๔. อาหารเสริม (นม)	๔๖๘,๘๔๘.๑๐	เด็กได้รับสารอาหารครบ	จำนวนเด็กได้รับสารอาหาร	กองการศึกษา ฯ
	๒. แผนงานสาธารณสุข	๑.โครงการสัตว์ปลอดโรคคนปลอดภัยจากพิษสุนัขบ้า	๒๘,๕๖๐	ป้องกันโรคพิษสุนัขบ้าให้แก่ประชาชนในเขตตำบล	จำนวนสุนัขที่ฉีดยาป้องกันโรคสุนัขบ้า	สำนักปลัด
	๓. แผนงานศาสนา วัฒนธรรมและ นันทนาการ	๑.โครงการแข่งขันกีฬาต้านยาเสพติดของชุมชนและเยาวชนตำบล องค์การบริหารส่วนตำบลกุดคำ	๑๕๐,๐๐๐	เยาวชนใช้เวลาว่างให้เป็นประโยชน์	จำนวนผู้เข้าร่วมโครงการ	กองการศึกษา ฯ
	๔. แผนงานงบกลาง	๑.เงินสมทบกองทุนประกันสังคม	๕๑,๖๑๒	ประชาชนมีคุณภาพชีวิตที่ดีขึ้น	จำนวนโครงการ	สำนักปลัด
		๒.เบี้ยยังชีพผู้สูงอายุ	๔,๘๕๒,๗๐๐	ผู้สูงอายุ มีคุณภาพชีวิตที่ดีขึ้น	จำนวนผู้สูงอายุ	สำนักปลัด
		๓.เบี้ยยังชีพผู้ป่วยเอดส์	๗๕,๐๐๐	ผู้ติดเชื้อเอดส์ มีคุณภาพชีวิตที่ดีขึ้น	จำนวนผู้ติดเชื้อเอดส์	สำนักปลัด
		๔. เบี้ยยังชีพผู้พิการ	๘๑๒,๘๐๐	ผู้พิการ มีคุณภาพชีวิตที่ดีขึ้น	จำนวนผู้พิการ	สำนักปลัด
ยุทธศาสตร์ที่ ๕ ยุทธศาสตร์การ พัฒนาและส่งเสริม การท่องเที่ยว	๑.แผนงานศาสนา วัฒนธรรมและ นันทนาการ	๑.โครงการจัดกิจกรรมเฉลิมพระเกียรติ เนื่องในวันสำคัญของชาติ	๓,๐๐๐	รักษาไว้ซึ่งวัฒนธรรมอันดีงาม	จำนวนผู้เข้าร่วม	กองการศึกษาฯ
ยุทธศาสตร์ที่ ๖ ยุทธศาสตร์การปรับ สมดุลและเพิ่ม	๑.๑. แผนงานบริหารงานทั่วไป	๑.สำรองจ่าย	๗๕๓,๐๐๐	การบริหารและบริการมีประสิทธิภาพมากยิ่งขึ้น	ความพึงพอใจของประชาชน	สำนักปลัด

ยุทธศาสตร์	แผนงาน	โครงการ	จำนวนเงิน	ผลที่ได้รับจริง หรือผลที่สำคัญ	ตัวชี้วัด (KPI)	หน่วยงาน
ประสิทธิภาพการ บริการจัดการภาครัฐ						

๓.๑.๓ ผลของการนำแผนพัฒนาท้องถิ่นสี่ปีไปสู่การปฏิบัติที่องค์การบริหารส่วนตำบลองค์การบริหารส่วนตำบลกุดคำอุดหนุนให้องค์กรปกครองส่วนท้องถิ่น ส่วนราชการ รัฐวิสาหกิจ องค์กรประชาชน องค์กรการกุศล เป็นหน่วยดำเนินการ (แบบ ผ.๐๒)

ยุทธศาสตร์	แผนงาน	โครงการ	จำนวนเงิน	ผลที่ได้รับจริง หรือผลที่สำคัญ	ตัวชี้วัด (KPI)	หน่วยงาน
ยุทธศาสตร์ที่ ๖ ยุทธศาสตร์การปรับ สมดุลและเพิ่ม ประสิทธิภาพการ บริการจัดการภาครัฐ	๑.๑. แผนงาน บริหารงานทั่วไป	๒. อุดหนุนศูนย์ปฏิบัติการร่วมแผน дарช่วยเหลือประชาชนขององค์กร ปกครองส่วนท้องถิ่น	๒๕,๐๐๐	ประชาชนได้รับความ ช่วยเหลือ	ร้อยละความพึงพอใจ ของประชาชน	สำนักปลัด

ส่วนที่ ๓ ผลการวิเคราะห์การติดตามและประเมินผล

๑. ผลการพิจารณาการติดตามและประเมินผลยุทธศาสตร์เพื่อความสอดคล้องแผนพัฒนาท้องถิ่นสี่ปี

๑.๑ สรุปคะแนนประเมินผลยุทธศาสตร์

ผลการให้คะแนนยุทธศาสตร์ขององค์การบริหารส่วนตำบลองค์การบริหารส่วนตำบลกุดคำ ครั้งที่ ๑/๒๕๖๒ เมื่อวันที่...๕...กุมภาพันธ์ ๒๕๖๒ เป็นดังนี้

ลำดับ	ประเด็นพิจารณา	คะแนนเต็ม	คะแนนที่ได้	ร้อยละของคะแนนเต็ม
๑	ข้อมูลสภาพทั่วไปและข้อมูลพื้นฐานขององค์กรปกครองส่วนท้องถิ่น	๒๐	๑๕	๑๕
๒	การวิเคราะห์สถานการณ์และศักยภาพ	๑๕	๑๐	๑๐
๓	ยุทธศาสตร์ ประกอบด้วย	๖๕		
	๓.๑ ยุทธศาสตร์ขององค์การบริหารส่วนตำบลองค์การบริหารส่วนตำบลกุดคำ	๑๐	๑๐	๑๐
	๓.๒ ยุทธศาสตร์ขององค์กรปกครองส่วนท้องถิ่นในเขตจังหวัด	๑๐	๑๐	๑๐
	๓.๓ ยุทธศาสตร์จังหวัด	๑๐	๑๐	๑๐
	๓.๔ วิสัยทัศน์	๕	๕	๕
	๓.๕ กลยุทธ์	๕	๕	๕
	๓.๖ เป้าประสงค์ของแต่ละประเด็นกลยุทธ์	๕	๕	๕
	๓.๗ จุดยืนทางยุทธศาสตร์	๕	๕	๕
	๓.๘ แผนงาน	๕	๕	๕
	๓.๙ ความเชื่อมโยงของยุทธศาสตร์ในภาพรวม	๕	๕	๕
	๓.๑๐ ผลผลิต/โครงการ	๕	๕	๕
	รวมคะแนน	๑๐๐	๙๐	๙๐

๑.๒ ข้อมูลสภาพทั่วไปและข้อมูลพื้นฐาน

รายละเอียดการให้คะแนนยุทธศาสตร์ขององค์การบริหารส่วนตำบลองค์การบริหารส่วนตำบลกุดคำในแต่ละประเด็นเป็นดังนี้

ลำดับ	ประเด็นพิจารณา	คะแนนเต็ม	คะแนนที่ได้	ร้อยละของคะแนนเต็ม	ความเห็นของคณะกรรมการติดตามและประเมินผลแผน
๑	ข้อมูลสภาพทั่วไปและข้อมูลพื้นฐานขององค์การบริหารส่วนตำบลองค์การบริหารส่วนตำบลกุดคำ	๒๐			
	๑.๑ ข้อมูลเกี่ยวกับด้านกายภาพ เช่น ที่ตั้งของหมู่บ้าน/ชุมชน/ตำบล ลักษณะภูมิประเทศ ลักษณะภูมิอากาศ ลักษณะของดิน ลักษณะของแหล่งน้ำ ลักษณะของไม้/ป่าไม้	๓	๓	๑๕	เห็นด้วย

ลำดับ	ประเด็นพิจารณา	คะแนน เต็ม	คะแนน ที่ได้	ร้อยละของ คะแนน เต็ม	ความเห็นของ คณะกรรมการติดตาม และประเมินผลแผน
	ฯลฯ ด้านการเมือง/การปกครอง เช่น เขต การปกครอง การเลือกตั้ง ฯลฯ				
	๑.๒ ข้อมูลเกี่ยวกับด้านการเมือง/การ ปกครอง เช่น เขตการปกครอง การเลือกตั้ง ฯลฯ ประชากร เช่น ข้อมูลเกี่ยวกับจำนวน ประชากร และช่วงอายุและจำนวนประชากร ฯลฯ	๒	๒	๑๐	เห็นด้วย
	๑.๓ ข้อมูลเกี่ยวกับสภาพทางสังคม เช่น การศึกษา สาธารณสุข อาชญากรรม ยา เสพติด การสังคมสงเคราะห์ ฯลฯ	๒	๒	๑๐	เห็นด้วย
	๑.๔ ข้อมูลเกี่ยวกับระบบบริการพื้นฐาน เช่น การคมนาคมขนส่ง การไฟฟ้า การประปา โทรศัพท์ ฯลฯ	๒	๒	๑๐	เห็นด้วย
	๑.๕ ข้อมูลเกี่ยวกับระบบเศรษฐกิจ เช่น การเกษตร การประมง การปศุสัตว์ การ บริการ การท่องเที่ยว อุตสาหกรรม การ พาณิชย์/กลุ่มอาชีพ แรงงาน ฯลฯ และ เศรษฐกิจพอเพียงท้องถิ่น (ด้านการเกษตร และแหล่งน้ำ)	๒	๒	๑๐	เห็นด้วย
	๑.๖ ข้อมูลเกี่ยวกับศาสนา ประเพณี วัฒนธรรม เช่น การนับถือศาสนา ประเพณี และงานประจำปี ภูมิปัญญาท้องถิ่น ภาษา ถิ่น สินค้าพื้นเมืองและของที่ระลึก ฯลฯ และอื่น ๆ	๒	๒	๑๐	เห็นด้วย

ลำดับ	ประเด็นพิจารณา	คะแนนเต็ม	คะแนนที่ได้	ร้อยละของคะแนนเต็ม	ความเห็นของคณะกรรมการติดตามและประเมินผลแผน
	๑.๗ ข้อมูลเกี่ยวกับทรัพยากรธรรมชาติ เช่น น้ำ ป่าไม้ ภูเขา คุณภาพของทรัพยากรธรรมชาติ ฯลฯ	๒	๐	๐	เห็นด้วย
	๑.๘ การสำรวจและจัดเก็บข้อมูลเพื่อการจัดทำแผนพัฒนาท้องถิ่นหรือการใช้ข้อมูลจปฐ.	๒	๐	๐	เห็นด้วย
	๑.๙ การประชุมประชาคมท้องถิ่น รูปแบบวิธีการ และการดำเนินการประชุมประชาคมท้องถิ่น โดยใช้กระบวนการร่วมคิด ร่วมทำ ร่วมตัดสินใจ ร่วมตรวจสอบ ร่วมรับประโยชน์ ร่วมแก้ปัญหา ปรีกษาหาหรือแลกเปลี่ยนเรียนรู้ เพื่อแก้ปัญหาสำหรับการพัฒนาท้องถิ่นตามอำนาจหน้าที่ของ <u>องค์การบริหารส่วนตำบลองค์การบริหารส่วนตำบลกุดเค้า</u>	๓	๓	๑๕	เห็นด้วย
	รวม	๒๐	๑๖	๘๐	

๑.๓ การวิเคราะห์สถานการณ์และศักยภาพ

ลำดับ	ประเด็นพิจารณา	คะแนนเต็ม	คะแนนที่ได้	ร้อยละของคะแนนเต็ม	ความเห็นของคณะกรรมการติดตามและประเมินผลแผน
๒	การวิเคราะห์สถานการณ์และศักยภาพ	๑๕			
	๒.๑ การวิเคราะห์ที่ครอบคลุมความเชื่อมโยง ความสอดคล้องยุทธศาสตร์จังหวัด ยุทธศาสตร์การพัฒนาขององค์กรปกครองส่วนท้องถิ่นในเขตจังหวัด ยุทธศาสตร์ของ <u>องค์การบริหารส่วนตำบลองค์การบริหารส่วนตำบลกุดเค้า</u> นโยบายของผู้บริหารท้องถิ่น รวมถึงความเชื่อมโยงแผนยุทธศาสตร์ชาติ ๒๐ ปี แผนพัฒนาเศรษฐกิจและสังคมแห่งชาติ และ Thailand ๔.๐	๒	๒	๑๓.๓	เห็นด้วย
	๒.๒ การวิเคราะห์การใช้ผังเมืองรวมหรือผังเมืองเฉพาะและการบังคับใช้ ผลของการบังคับใช้ สภาพการณ์ที่เกิดขึ้นต่อการพัฒนาท้องถิ่น	๑	๐	๐	เห็นด้วย

ลำดับ	ประเด็นพิจารณา	คะแนน เต็ม	คะแนน ที่ได้	ร้อยละของ คะแนน เต็ม	ความเห็นของ คณะกรรมการติดตาม และประเมินผลแผน
	๒.๓ การวิเคราะห์ทางสังคม เช่น ด้าน แรงงาน การศึกษา สาธารณสุข ความ ยากจน อาชญากรรม ปัญหายาเสพติด เทคโนโลยี จารีต ประเพณี วัฒนธรรม ภูมิ ปัญญาท้องถิ่น เป็นต้น	๒	๒	๑๐๐.๐๐	เห็นด้วย
	๒.๔ การวิเคราะห์ทางเศรษฐกิจ ข้อมูลด้าน รายได้ครัวเรือน การส่งเสริมอาชีพ กลุ่ม อาชีพ กลุ่มทางสังคม การพัฒนาอาชีพและ กลุ่มต่าง ๆ สภาพทางเศรษฐกิจและความ เป็นอยู่ทั่วไป เป็นต้น	๒	๒	๑๐๐.๐๐	เห็นด้วย
	๒.๕ การวิเคราะห์สิ่งแวดล้อม พื้นที่สีเขียว ธรรมชาติต่าง ๆ ทางภูมิศาสตร์ กระบวนการ หรือสิ่งที่เกิดขึ้น การประดิษฐ์ที่มีผลต่อ สิ่งแวดล้อมและการพัฒนา	๒	๐	๐	เห็นด้วย
	๒.๖ ผลการวิเคราะห์ศักยภาพเพื่อประเมิน สถานภาพการพัฒนาในปัจจุบันและโอกาสการ พัฒนาในอนาคตของท้องถิ่น ด้วยเทคนิค SWOT Analysis ที่อาจส่งผลต่อการดำเนินงาน ได้แก่ S-Strength (จุดแข็ง) W-Weakness (จุดอ่อน) O-Opportunity (โอกาส) และ T- Threat (อุปสรรค)	๒	๒	๑๐๐.๐๐	เห็นด้วย
	๒.๗ สรุปประเด็นปัญหาและความต้องการ ของประชาชนเชิงพื้นที่ มีการนำเสนอปัญหา ค้นหาสาเหตุของปัญหาหรือสมมติฐานของ ปัญหา แนวทางการแก้ไขปัญหาหรือวิธีการ แก้ไขปัญหา การกำหนดวัตถุประสงค์เพื่อ แก้ไขปัญหา	๒	๒	๑๐๐.๐๐	เห็นด้วย
	๒.๘ สรุปผลการดำเนินงานตามงบประมาณ ที่ได้รับ และการเบิกจ่ายงบประมาณ ใน ปีงบประมาณ พ.ศ. ๒๕๖๑ เช่น สรุป สถานการณ์การพัฒนา การตั้งงบประมาณ การเบิกจ่ายงบประมาณ การประเมินผล การนำแผนพัฒนาท้องถิ่นไปปฏิบัติในเชิง ปริมาณ และการประเมินประสิทธิผลของ แผนพัฒนาท้องถิ่นในเชิงคุณภาพ	๒	๒	๑๐๐.๐๐	เห็นด้วย
	๒.๙ ผลที่ได้รับจากการดำเนินงานใน ปีงบประมาณ พ.ศ. ๒๕๖๑ เช่น ผลที่ได้รับ/ ผลที่สำคัญ ผลกระทบ และสรุปปัญหา อุปสรรคการดำเนินงานที่ผ่านมาและแนวทางการ แก้ไข ปีงบประมาณ พ.ศ. ๒๕๕๗-๒๕๖๐	๑	๑	๑๐๐.๐๐	เห็นด้วย

ลำดับ	ประเด็นพิจารณา	คะแนน เต็ม	คะแนน ที่ได้	ร้อยละของ คะแนน เต็ม	ความเห็นของ คณะกรรมการติดตาม และประเมินผลแผน
	รวม	๑๕	๑๓	๘๖.๗	

๑.๔ ยุทธศาสตร์

ลำดับ	ประเด็นพิจารณา	คะแนน เต็ม	คะแนน ที่ได้	ร้อยละของ คะแนน เต็ม	ความเห็นของ คณะกรรมการติดตาม และประเมินผลแผน
๓	ยุทธศาสตร์	๖๕			
	๓.๑ ยุทธศาสตร์ขององค์การบริหารส่วน ตำบลองค์การบริหารส่วนตำบลกุดคำ สอดคล้องกับสภาพสังคม เศรษฐกิจ สิ่งแวดล้อมของท้องถิ่น ประเด็นปัญหาการ พัฒนาและแนวทางการพัฒนาที่สอดคล้อง กับยุทธศาสตร์ขององค์การบริหารส่วน ตำบลองค์การบริหารส่วนตำบลกุดคำ และเชื่อมโยงหลักพระราชรัฐ แผน ยุทธศาสตร์ชาติ ๒๐ ปี แผนพัฒนาเศรษฐกิจ และสังคมแห่งชาติ และ Thailand ๔.๐	๑๐	๑๐	๑๕.๔	เห็นด้วย
	๓.๒ ยุทธศาสตร์ขององค์กรปกครองส่วน ท้องถิ่นในเขตจังหวัด สอดคล้องและเชื่อมโยงกับสภาพสังคม เศรษฐกิจ สิ่งแวดล้อมของท้องถิ่น และ ยุทธศาสตร์จังหวัด และเชื่อมโยงหลักประชา รัฐ แผนยุทธศาสตร์ชาติ ๒๐ ปี แผนพัฒนา เศรษฐกิจและสังคมแห่งชาติ และ Thailand ๔.๐	๑๐	๑๐	๑๕.๔	เห็นด้วย
	๓.๓ ยุทธศาสตร์จังหวัด สอดคล้องกับแผนพัฒนาเศรษฐกิจและสังคม แห่งชาติ แผนการบริหารราชการแผ่นดิน นโยบาย/ยุทธศาสตร์ คสช. และนโยบาย รัฐบาล หลักพระราชรัฐ แผนยุทธศาสตร์ชาติ ๒๐ ปี และ Thailand ๔.๐	๑๐	๑๐	๑๕.๔	เห็นด้วย
	๓.๔ วิสัยทัศน์ วิสัยทัศน์ ซึ่งมีลักษณะแสดงสถานภาพที่ องค์การบริหารส่วนตำบลองค์การบริหาร ส่วนตำบลกุดคำต้องการจะเป็นหรือบรรลุ ถึงอนาคตอย่างชัดเจน สอดคล้องกับโอกาส	๕	๕	๗.๗	เห็นด้วย

	และศักยภาพที่เป็นลักษณะเฉพาะของ <u>องค์การบริหารส่วนตำบลองค์การบริหาร</u> <u>ส่วนตำบลกุดเค้า</u> และสัมพันธ์กับโครงการ พัฒนาท้องถิ่น				
--	---	--	--	--	--

ลำดับ	ประเด็นพิจารณา	คะแนน เต็ม	คะแนน ที่ได้	ร้อยละของ คะแนน เต็ม	ความเห็นของ คณะกรรมการติดตาม และประเมินผลแผน
	๓.๕ กลยุทธ์ แสดงให้เห็นช่องทาง วิธีการ ภารกิจหรือสิ่ง ที่ต้องทำตามอำนาจหน้าที่ของ <u>องค์การ</u> <u>บริหารส่วนตำบลองค์การบริหารส่วน</u> <u>ตำบลกุดเค้า</u> ที่จะนำไปสู่การบรรลุวิสัยทัศน์ หรือแสดงให้เห็นถึงความชัดเจนในสิ่งที่จะ ดำเนินการให้บรรลุวิสัยทัศน์นั้น	๕	๕	๗.๗	เห็นด้วย
	๓.๖ เป้าประสงค์ของแต่ละประเด็นกลยุทธ์ เป้าประสงค์ของแต่ละประเด็นกลยุทธ์มี ความสอดคล้องและสนับสนุนต่อกกลยุทธ์ที่ จะเกิดขึ้น มุ่งหมายสิ่งหนึ่งสิ่งใดที่ชัดเจน	๕	๕	๗.๗	เห็นด้วย
	๓.๗ จุดยืนทางยุทธศาสตร์ (Positioning) ความมุ่งมั่นอันแน่วแน่ในการวางแผนพัฒนา ท้องถิ่น เพื่อให้บรรลุวิสัยทัศน์ของ <u>องค์การ</u> <u>บริหารส่วนตำบลองค์การบริหารส่วน</u> <u>ตำบลกุดเค้า</u> ซึ่งเกิดจากศักยภาพของพื้นที่ จริง ที่จะนำไปสู่ผลสำเร็จทางยุทธศาสตร์	๕	๕	๗.๗๔	เห็นด้วย
	๓.๘ แผนงาน แผนงานหรือจุดมุ่งหมายเพื่อการพัฒนาใน อนาคต กำหนดจุดมุ่งหมายในเรื่องใดเรื่อง หนึ่งหรือแผนงานที่เกิดจากเป้าประสงค์ ตัวชี้วัด ค่าเป้าหมาย กลยุทธ์ จุดยืนทาง ยุทธศาสตร์และยุทธศาสตร์ของ <u>องค์การ</u> <u>บริหารส่วนตำบลองค์การบริหารส่วน</u> <u>ตำบลกุดเค้า</u> ที่มีความชัดเจน นำไปสู่การ จัดทำโครงการพัฒนาท้องถิ่นในแผนพัฒนา	๕	๕	๗.๗	เห็นด้วย

ท้องถิ่นสี่ปี โดยระบุแผนงานและความเชื่อมโยงดังกล่าว				
---	--	--	--	--

ลำดับ	ประเด็นพิจารณา	คะแนนเต็ม	คะแนนที่ได้	ร้อยละของคะแนนเต็ม	ความเห็นของคณะกรรมการติดตามและประเมินผลแผน
	๓.๙ ความเชื่อมโยงของยุทธศาสตร์ในภาพรวม ความเชื่อมโยงองค์รวมที่นำไปสู่การพัฒนาท้องถิ่นที่เกิดผลผลิต/โครงการจากแผนยุทธศาสตร์ชาติ ๒๐ ปี แผนพัฒนาเศรษฐกิจและสังคมแห่งชาติ ฉบับที่ ๑๒ Thailand ๔.๐ แผนพัฒนาภาค/แผนพัฒนากลุ่มจังหวัด/แผนพัฒนาจังหวัด ยุทธศาสตร์การพัฒนาขององค์กรปกครองส่วนท้องถิ่นในเขตจังหวัดและยุทธศาสตร์ขององค์การบริหารส่วนตำบล/องค์การบริหารส่วนตำบลทุกตำบล	๕	๕	๗.๗	เห็นด้วย
	๓.๑๐ ผลผลิต/โครงการ ผลผลิต/โครงการ เป็นผลผลิตที่เป็นชุดหรือเป็นโครงการที่เป็นชุด กลุ่มหรืออันหนึ่งอันเดียวกัน ลักษณะเดียวกัน เป็นต้น เพื่อนำไปสู่การจัดทำโครงการเพื่อพัฒนาท้องถิ่นในแผนพัฒนาท้องถิ่นสี่ปีอย่างถูกต้องและครบถ้วน	๕	๕	๗.๗	เห็นด้วย
	รวม	๖๕	๖๕	๑๐๐	

๒. ผลการพิจารณาการติดตามและประเมินผลโครงการเพื่อความสอดคล้องแผนพัฒนาท้องถิ่นห้าปี

๒.๑ สรุปคะแนนประเมินผลโครงการ

ผลการให้คะแนนโครงการขององค์การบริหารส่วนตำบลองค์การบริหารส่วนตำบลกุดคำ ครั้งที่ ๑/๒๕๖๓ เมื่อวันที่ ๕ กุมภาพันธ์ ๒๕๖๓ เป็นดังนี้

ลำดับ	ประเด็นพิจารณา	คะแนนเต็ม	คะแนนที่ได้	ร้อยละของคะแนนเต็ม
๑	การสรุปสถานการณ์การพัฒนา	๑๐	๕	๕
๒	การประเมินผลการนำแผนพัฒนาท้องถิ่นสี่ปีไปปฏิบัติในเชิงปริมาณ	๑๐	๗	๗
๓	การประเมินผลการนำแผนพัฒนาท้องถิ่นสี่ปีไปปฏิบัติในเชิงคุณภาพ	๑๐	๗	๗
๔	แผนงานและยุทธศาสตร์การพัฒนา	๑๐	๑๐	๑๐
๕	โครงการพัฒนา ประกอบด้วย	๖๐		
	๕.๑ ความชัดเจนของชื่อโครงการ	๕	๕	๕
	๕.๒ กำหนดวัตถุประสงค์สอดคล้องกับโครงการ	๕	๕	๕
	๕.๓ เป้าหมาย (ผลผลิตของโครงการ) มีความชัดเจนนำไปสู่การตั้งงบประมาณได้ถูกต้อง	๕	๕	๕
	๕.๔ โครงการมีความสอดคล้องกับแผนยุทธศาสตร์ชาติ ๒๐ ปี	๕	๕	๕
	๕.๕ เป้าหมาย (ผลผลิตของโครงการ) มีความสอดคล้องกับแผนพัฒนาเศรษฐกิจและสังคมแห่งชาติ	๕	๕	๕
	๕.๖ โครงการมีความสอดคล้องกับ Thailand ๔.๐	๕	๕	๕
	๕.๗ โครงการสอดคล้องกับยุทธศาสตร์จังหวัด	๕	๕	๕
	๕.๘ โครงการแก้ไขปัญหาความยากจนหรือการเสริมสร้างให้ประเทศชาติมั่นคง มั่งคั่ง ยั่งยืนภายใต้หลักปรัชญา	๕	๕	๕
	๕.๙ งบประมาณ มีความสอดคล้องกับเป้าหมาย (ผลผลิตของโครงการ)	๕	๕	๕
	๕.๑๐ มีการประมาณการราคาถูกต้องตามหลักวิธีการงบประมาณ	๕	๓	๓

	๕.๑๑ มีการกำหนดตัวชี้วัด (KPI) และสอดคล้องกับวัตถุประสงค์และผลที่คาดว่าจะได้รับ	๕	๕	๕
	๕.๑๒ ผลที่คาดว่าจะได้รับ สอดคล้องกับวัตถุประสงค์	๕	๕	๕
	รวมคะแนน	๑๐๐	๘๗	๘๗

๒.๒ การสรุปสถานการณ์การพัฒนา

รายละเอียดการให้คะแนนโครงการขององค์การบริหารส่วนตำบลองค์การบริหารส่วนตำบลลูกค้ำในแต่ละประเด็น

เป็นดังนี้

ลำดับ	ประเด็นพิจารณา	คะแนนเต็ม	คะแนนที่ได้	ร้อยละของคะแนนเต็ม	ความเห็นของคณะกรรมการติดตามและประเมินผลแผน
๑	การสรุปสถานการณ์การพัฒนา เป็นการวิเคราะห์กรอบการจัดทำยุทธศาสตร์ขององค์การปกครองส่วนท้องถิ่น (ใช้การวิเคราะห์ SWOT Analysis/ Demand (Demand Analysis) / Global Demand และ Trend ปัจจัยและสถานการณ์การเปลี่ยนแปลงที่มีผลต่อการพัฒนา อย่างน้อยต้องประกอบด้วย การวิเคราะห์ศักยภาพด้านเศรษฐกิจ ด้านสังคม ด้านทรัพยากรธรรมชาติและสิ่งแวดล้อม)	๑๐	๕	๕๐	เห็นด้วย
	รวม	๑๐	๕	๕๐	

๒.๓ การประเมินผลการนำแผนพัฒนาท้องถิ่นสู่ไปปฏิบัติในเชิงปริมาณ

ลำดับ	ประเด็นพิจารณา	คะแนนเต็ม	คะแนนที่ได้	ร้อยละของคะแนนเต็ม	ความเห็นของคณะกรรมการติดตามและประเมินผลแผน
๒	การประเมินผลการนำแผนพัฒนาท้องถิ่นสู่ไปปฏิบัติในเชิงปริมาณ ๒.๑ การควบคุมที่มีการใช้ตัวเลขต่าง ๆ เพื่อนำมาใช้วัดผลในเชิงปริมาณ เช่น การวัดจำนวนโครงการ กิจกรรม งานต่าง ๆ ก็คือ	๑๐	๑๐	๑๐๐	เห็นด้วย

	ผลผลิตนั้นเองว่าเป็นไปตามที่ตั้งเป้าหมายเอาไว้หรือไม่จำนวนที่ดำเนินการจริงตามที่ได้กำหนดไว้เท่าไร จำนวนที่ไม่สามารถดำเนินการได้มีจำนวนเท่าไร สามารถอธิบายได้ตามหลักประสิทธิภาพ (Efficiency) ของการพัฒนาท้องถิ่นตามอำนาจหน้าที่ที่กำหนดไว้				
	๒.๒ วิเคราะห์ผลกระทบ/สิ่งที่กระทบ (Impact) โครงการที่ดำเนินการในเชิงปริมาณ (Quantitative)				
	รวม	๑๐	๑๐	๑๐๐	

๒.๔ การประเมินผลการนำแผนพัฒนาท้องถิ่นสู่ปฏิบัติในเชิงคุณภาพ

ลำดับ	ประเด็นพิจารณา	คะแนนเต็ม	คะแนนที่ได้	ร้อยละของคะแนนเต็ม	ความเห็นของคณะกรรมการติดตามและประเมินผลแผน
๓	การประเมินผลการนำแผนพัฒนาท้องถิ่นสู่ปฏิบัติในเชิงคุณภาพ ๓.๑ การประเมินประสิทธิภาพของการนำเอาเทคนิคต่าง ๆ มาใช้เพื่อวัดว่าภารกิจโครงการ กิจกรรม งานต่าง ๆ ที่ดำเนินการในพื้นที่นั้น ๆ ตรงต่อความต้องการของประชาชนหรือไม่และเป็นไปตามอำนาจหน้าที่หรือไม่ ประชาชนพึงพอใจหรือไม่ สิ่งของ วัสดุ ครุภัณฑ์ การดำเนินการต่าง ๆ มีสภาพหรือลักษณะถูกต้อง ครบถ้วน สามารถใช้การได้ตามวัตถุประสงค์หรือไม่ ซึ่งเป็นไปตามหลักประสิทธิผล (Effectiveness) ผลการปฏิบัติราชการที่บรรลุวัตถุประสงค์และเป้าหมายของแผนการปฏิบัติราชการตามที่ได้รับงบประมาณมาดำเนินการ รวมถึงสามารถเทียบเคียงกับส่วนราชการหรือหน่วยงาน	๑๐	๑๐	๑๐๐	เห็นด้วย
	๓.๒ วิเคราะห์ผลกระทบ/สิ่งที่กระทบ (Impact) โครงการที่ดำเนินการในเชิงคุณภาพ (Qualitative)				
	รวม	๑๐	๑๐	๑๐๐	

๒.๕ แผนงานและยุทธศาสตร์การพัฒนา

ลำดับ	ประเด็นพิจารณา	คะแนน เต็ม	คะแนน ที่ได้	ร้อยละ ของ คะแนน เต็ม	ความเห็นของ คณะกรรมการ ติดตามและ ประเมินผลแผน
๔	แผนงานและยุทธศาสตร์การพัฒนา ๔.๑ วิเคราะห์แผนงาน งาน ที่เกิดจากด้านต่าง ๆ มีความสอดคล้องกับยุทธศาสตร์ของ <u>องค์การบริหารส่วนตำบลองค์การบริหารส่วนตำบลกุดคำ</u> ในมิติต่าง ๆ จนนำไปสู่การจัดทำโครงการพัฒนาท้องถิ่นโดยใช้ SWOT Analysis/ Demand (Demand Analysis)/ Global Demand/ Trend หรือ หลักการบูรณาการ (Integration) กับองค์กรปกครองส่วนท้องถิ่นที่มีพื้นที่ติดต่อกัน	๑๐	๑๐	๑๐๐	เห็นด้วย
	๔.๒ วิเคราะห์แผนงาน งาน ที่เกิดจากด้านต่าง ๆ ที่สอดคล้องกับการแก้ไขปัญหาความยากจน หลักปรัชญาเศรษฐกิจพอเพียง และโดยเฉพาะเศรษฐกิจพอเพียงท้องถิ่น (ด้านการเกษตรและแหล่งน้ำ) (Local Sufficiency Economy Plan : LSEP)				
รวม		๑๐	๑๐	๑๐๐	
๕	โครงการพัฒนา	๖๕			
	๕.๑ ความชัดเจนของชื่อโครงการ เป็นโครงการที่มีวัตถุประสงค์สนองต่อแผนยุทธศาสตร์การพัฒนาของ <u>องค์การบริหารส่วนตำบลองค์การบริหารส่วนตำบลกุดคำ</u> และดำเนินการเพื่อให้การพัฒนาบรรลุตามวิสัยทัศน์ของ <u>องค์การบริหารส่วนตำบลองค์การบริหารส่วนตำบลกุดคำ</u> ที่กำหนดไว้ ชื่อโครงการมีความชัดเจน มุ่งไปเรื่องใดเรื่องหนึ่ง อ่านแล้วเข้าใจได้ว่าจะพัฒนาอะไรในอนาคต	๕	๕	๗.๗	เห็นด้วย
	๕.๒ กำหนดวัตถุประสงค์สอดคล้องกับโครงการ มีวัตถุประสงค์ชัดเจน (clear objective) โครงการต้องกำหนดวัตถุประสงค์สอดคล้องกับความเป็นมาของโครงการ สอดคล้องกับหลักการและเหตุผล วิธีการดำเนินงานต้อง	๕	๕	๗.๗	เห็นด้วย

ลำดับ	ประเด็นพิจารณา	คะแนน เต็ม	คะแนน ที่ได้	ร้อยละ ของ คะแนน เต็ม	ความเห็นของ คณะกรรมการ ติดตามและ ประเมินผลแผน
	สอดคล้องกับวัตถุประสงค์ มีความเป็นไป ชัดเจน มีลักษณะเฉพาะเจาะจง				
	๕.๓ เป้าหมาย (ผลผลิตของโครงการ) มีความ ชัดเจนนำไปสู่การตั้งงบประมาณได้ถูกต้อง สภาพที่อยากให้เกิดขึ้นในอนาคตเป็นทิศทางที่ ต้องไปให้ถึงเป้าหมายต้องชัดเจน สามารถ ระบุจำนวนเท่าไร กลุ่มเป้าหมายคืออะไร มี ผลผลิตอย่างไร กลุ่มเป้าหมาย พื้นที่ ดำเนินงาน และระยะเวลาดำเนินงานอธิบาย ให้ชัดเจนว่าโครงการนี้จะทำที่ไหน เริ่มต้น ในช่วงเวลาใดและจบลงเมื่อไร ใครคือ กลุ่มเป้าหมายของโครงการ หาก กลุ่มเป้าหมายมีหลายกลุ่ม ให้บอกชัดเจนไปว่า ใครคือกลุ่มเป้าหมายหลัก ใครคือ กลุ่มเป้าหมายรอง	๕	๕	๗.๗	เห็นด้วย
	๕.๔ โครงการมีความสอดคล้องกับแผน ยุทธศาสตร์ชาติ ๒๐ ปี โครงการสอดคล้องกับ (๑) ความมั่นคง (๒) การสร้างความสามารถในการแข่งขัน (๓) การ พัฒนาและเสริมสร้างศักยภาพคน (๔) การ สร้างโอกาสความเสมอภาคและเท่าเทียมกัน ทางสังคม (๕) การสร้างการเติบโตบนคุณภาพ ชีวิตที่เป็นมิตรต่อสิ่งแวดล้อม (๖) การปรับ สมดุลและพัฒนาระบบการบริหารจัดการ ภาครัฐ เพื่อให้เกิดความมั่นคง มั่งคั่ง ยั่งยืน	๕	๕	๗.๗	เห็นด้วย
	๕.๕ เป้าหมาย (ผลผลิตของโครงการ) มีความ สอดคล้องกับแผนพัฒนาเศรษฐกิจและสังคม แห่งชาติ โครงการมีความสอดคล้องกับแผนพัฒนา เศรษฐกิจและสังคมแห่งชาติ ฉบับที่ ๑๒ โดย (๑) ยึดหลักปรัชญาของเศรษฐกิจพอเพียง (๒) ยึดคน เป็นศูนย์กลางการพัฒนา (๓) ยึดวิสัยทัศน์ภายใต้ ยุทธศาสตร์ชาติ ๒๐ ปี (๔) ยึดเป้าหมายอนาคต ประเทศไทย ๒๕๗๙ (๕) ยึดหลักการนำไปสู่การ ปฏิบัติให้เกิดผลสัมฤทธิ์อย่างจริงจังใน ๕ ปีที่ต่อ ยอดไปสู่ผลสัมฤทธิ์ที่เป็นเป้าหมายระยะยาว ภายใต้แนวทางการพัฒนา (๑) การยกระดับ ศักยภาพการแข่งขันและการหลุดพ้นกับดัก รายได้ปานกลางสู่รายได้สูง (๒) การพัฒนา	๕	๕	๗.๗	เห็นด้วย

ลำดับ	ประเด็นพิจารณา	คะแนน เต็ม	คะแนน ที่ได้	ร้อยละ ของ คะแนน เต็ม	ความเห็นของ คณะกรรมการ ติดตามและ ประเมินผลแผน
	ศักยภาพคนตามช่วงวัยและการปฏิรูประบบเพื่อสร้างสังคมสูงวัยอย่างมีคุณภาพ (๓) การลดความเหลื่อมล้ำทางสังคม (๔) การรองรับการเชื่อมโยงภูมิภาคและความเป็นเมือง (๕) การสร้างความเจริญเติบโตทางเศรษฐกิจและสังคมอย่างเป็นมิตรกับสิ่งแวดล้อม (๖) การบริหารราชการแผ่นดินที่มีประสิทธิภาพ				
	๕.๖ โครงการมีความสอดคล้องกับ Thailand ๔.๐ โครงการมีลักษณะหรือสอดคล้องกับการปรับเปลี่ยนโครงสร้างเศรษฐกิจ ไปสู่ Value-Based Economy หรือเศรษฐกิจที่ขับเคลื่อนด้วยนวัตกรรม ทำน้อย ได้มาก เช่น (๑) เปลี่ยนจากการผลิตสินค้า โภคภัณฑ์ ไปสู่สินค้าเชิงนวัตกรรม (๒) เปลี่ยนจากการขับเคลื่อนประเทศด้วยภาคอุตสาหกรรม ไปสู่การขับเคลื่อนด้วยเทคโนโลยี ความคิดสร้างสรรค์ และนวัตกรรม (๓) เปลี่ยนจากการเน้นภาคการผลิตสินค้า ไปสู่การเน้นภาคบริการมากขึ้น รวมถึงโครงการที่เติมเต็มด้วยวิทยาการ ความคิดสร้างสรรค์ นวัตกรรม วิทยาศาสตร์ เทคโนโลยี และการวิจัยและพัฒนา แล้วต่อยอดความได้เปรียบเชิงเปรียบเทียบ เช่น ด้านเกษตร เทคโนโลยีชีวภาพ สาธารณสุข วัฒนธรรม ฯลฯ	๕	๕	๗.๗	เห็นด้วย
	๕.๗ โครงการสอดคล้องกับยุทธศาสตร์จังหวัด โครงการพัฒนาท้องถิ่นมีความสอดคล้องกับช่วงระยะเวลาของแผนพัฒนาจังหวัดที่ได้กำหนดขึ้น เพื่อขับเคลื่อนการพัฒนาท้องถิ่นเสมือนหนึ่งการขับเคลื่อนการพัฒนาจังหวัด ซึ่งไม่สามารถแยกส่วนใดส่วนหนึ่งออกจากกันได้ นอกจากนี้โครงการพัฒนาท้องถิ่นต้องเป็นโครงการเชื่อมต่อหรือเดินทางไปด้วยกันกับยุทธศาสตร์จังหวัดที่ได้กำหนดขึ้นที่เป็นปัจจุบัน	๕	๕	๗.๗	เห็นด้วย
	๕.๘ โครงการแก้ไขปัญหาความยากจนหรือการเสริมสร้างให้ประเทศชาติมั่นคง มั่งคั่ง ยั่งยืนภายใต้หลักปรัชญา	๕	๕	๗.๗	เห็นด้วย

ลำดับ	ประเด็นพิจารณา	คะแนน เต็ม	คะแนน ที่ได้	ร้อยละ ของ คะแนน เต็ม	ความเห็นของ คณะกรรมการ ติดตามและ ประเมินผลแผน
	เป็นโครงการที่ดำเนินการภายใต้พื้นฐานความ พอเพียงที่ประชาชนดำเนินการเองหรือร่วม ดำเนินการ เป็นโครงการต่อยอดและขยายได้ เป็น โครงการที่ประชาชนต้องการเพื่อให้เกิดความ ยั่งยืน ซึ่งมีลักษณะที่จะให้ท้องถิ่นมีความมั่นคง มั่งคั่ง ยั่งยืน เป็นท้องถิ่นที่พัฒนาแล้ว ด้วยการ พัฒนาตามปรัชญาเศรษฐกิจพอเพียง และ เศรษฐกิจพอเพียงท้องถิ่น (ด้านการเกษตรและ แหล่งน้ำ) (LSEP)				
	๕.๙ งบประมาณ มีความสอดคล้องกับ เป้าหมาย (ผลผลิตของโครงการ) งบประมาณโครงการพัฒนาจะต้องคำนึงถึงหลัก สำคัญ ๕ ประการในการจัดทำโครงการได้แก่ (๑) ความประหยัด (Economy) (๒) ความมี ประสิทธิภาพ (Efficiency) (๓) ความมี ประสิทธิผล (Effectiveness) (๔) ความยุติธรรม (Equity) (๕) ความโปร่งใส (Transparency)	๕	๕	๗.๗	เห็นด้วย
	๕.๑๐ มีการประมาณการราคาถูกต้องตาม หลักวิธีการงบประมาณ การประมาณการราคาเพื่อการพัฒนาต้องให้ สอดคล้องกับโครงการถูกต้องตามหลักวิชาการ ทางช่าง หลักของราคากลาง ราคากลาง ท้องถิ่น มีความโปร่งใสในการกำหนดราคา และตรวจสอบได้ในเชิงประจักษ์ มี ความคลาดเคลื่อนไม่มากกว่าหรือไม่ต่ำกว่า ร้อยละห้าของการนำไปตั้งงบประมาณรายจ่าย ในข้อบัญญัติ/เทศบัญญัติ เงินสะสม หรือ รายจ่ายพัฒนาที่ปรากฏในรูปแบบอื่น ๆ	๕	๓	๔.๖	เห็นด้วย
	๕.๑๑ มีการกำหนดตัวชี้วัด (KPI) และ สอดคล้องกับวัตถุประสงค์และผลที่คาดว่าจะ ได้รับ มีการกำหนดดัชนีชี้วัดผลงาน (Key Performance Indicator : KPI) ที่สามารถวัดได้ (measurable) ใช้บอกประสิทธิผล (effectiveness) ใช้บอกประสิทธิภาพ (efficiency) ได้ เช่น การกำหนดความพึงพอใจ การกำหนดร้อยละ การกำหนดอันเกิดจากผลของ วัตถุประสงค์ที่เกิดที่สิ่งที่ได้รับ (การ คาดการณ์ คาดว่าจะได้รับ)	๕	๕	๗.๗	เห็นด้วย

ลำดับ	ประเด็นพิจารณา	คะแนน เต็ม	คะแนน ที่ได้	ร้อยละ ของ คะแนน เต็ม	ความเห็นของ คณะกรรมการ ติดตามและ ประเมินผลแผน
	๕.๑๒ ผลที่คาดว่าจะได้รับ สอดคล้องกับ วัตถุประสงค์ ผลที่ได้รับเป็นสิ่งที่เกิดขึ้นได้จริงจากการ ดำเนินการตามโครงการพัฒนา ซึ่งสอดคล้อง กับวัตถุประสงค์ที่ตั้งไว้ การได้ผลหรือผลที่ เกิดขึ้นจะต้องเท่ากับวัตถุประสงค์หรือมากกว่า วัตถุประสงค์ ซึ่งการเขียนวัตถุประสงค์ควร คำนึงถึง (๑) มีความเป็นไปได้และมีความ เฉพาะเจาะจง ในการดำเนินงานตามโครงการ (๒) วัดและประเมินผลระดับของความสำเร็จ ได้ (๓) ระบุสิ่งที่ต้องการดำเนินงานอย่าง ชัดเจนและเฉพาะเจาะจงมากที่สุด และ สามารถปฏิบัติได้ (๔) เป็นเหตุเป็นผล สอดคล้องกับความเป็นจริง (๕) ส่งผลต่อการ บ่งบอกเวลาได้	๕	๕	๗.๗	เห็นด้วย
	รวม	๖๕	๕๘	๓๗.๗	

๓. การวิเคราะห์เชิงปริมาณ ปีงบประมาณ พ.ศ. ๒๕๖๓ (วันที่ ๑ ตุลาคม ๒๕๖๒ - ๓๑ มีนาคม ๒๕๖๓)

๓.๑ ข้อมูลทั่วไปของผู้ตอบแบบสอบถาม

ข้อมูลทั่วไปของกลุ่มตัวอย่าง		หมู่ที่/ชุมชน (ถ้ามีหลายตำบลระบุตำบลด้วย)	จำนวนกลุ่ม ตัวอย่าง (คน)	ร้อยละ
๑	เพศ			
	- ชาย	หมู่ที่ ๑-๑๖ ต.องค์การบริหารส่วน ตำบลกุดคำ	๖๔	
	- หญิง	หมู่ที่ ๑-๑๖ ต.องค์การบริหารส่วน ตำบลกุดคำ	๙๖	
๒	อายุ			
	- ๑๕-๒๕ ปี	หมู่ที่ ๑-๑๖ ต.องค์การบริหารส่วน ตำบลกุดคำ	๘	
	- ๒๖-๓๐ ปี	หมู่ที่ ๑-๑๖ ต.องค์การบริหารส่วน ตำบลกุดคำ	๕	
	- ๓๑-๔๐ ปี	หมู่ที่ ๑-๑๖ ต.องค์การบริหารส่วน ตำบลกุดคำ	๒๓	
	- ๔๑-๕๐ ปี	หมู่ที่ ๑-๑๖ ต.องค์การบริหารส่วน ตำบลกุดคำ	๓๔	

ข้อมูลทั่วไปของกลุ่มตัวอย่าง		หมู่ที่/ชุมชน (ถ้ามีหลายตำบลระบุตำบลด้วย)	จำนวนกลุ่ม ตัวอย่าง (คน)	ร้อยละ
	- ๕๑-๖๐ ปี	หมู่ที่ ๑-๑๖ ต.องค์การบริหารส่วน ตำบลกุตุคำ	๒๐	
	- ๖๑-๗๐ ปี	หมู่ที่ ๑-๑๖ ต.องค์การบริหารส่วน ตำบลกุตุคำ	๗๐	
	- ๗๑ ปีขึ้นไป	หมู่ที่ ๑-๑๖ ต.องค์การบริหารส่วน ตำบลกุตุคำ	๗๐	
๓	ระยะเวลาที่อาศัยอยู่ในหมู่บ้าน/ชุมชน			
	- น้อยกว่า ๕ ปี	หมู่ที่ ๑-๑๖ ต.องค์การบริหารส่วน ตำบลกุตุคำ	๘	
	- ๕-๑๐ ปี	หมู่ที่ ๑-๑๖ ต.องค์การบริหารส่วน ตำบลกุตุคำ		
	- ๑๑-๒๐ ปี	หมู่ที่ ๑-๑๖ ต.องค์การบริหารส่วน ตำบลกุตุคำ	๒๘	
	- ๒๑-๓๐ ปี	หมู่ที่ ๑-๑๖ ต.องค์การบริหารส่วน ตำบลกุตุคำ	๑๘	
	- มากกว่า ๓๐ ปี	หมู่ที่ ๑-๑๖ ต.องค์การบริหารส่วน ตำบลกุตุคำ	๑๐๖	
๔	ระดับการศึกษา			
	- ประถมศึกษาตอนต้น (หรืออ่านออก เขียนได้)	หมู่ที่ ๑-๑๖ ต.องค์การบริหารส่วน ตำบลกุตุคำ	๖๔	
	- ประถมศึกษาตอนปลาย	หมู่ที่ ๑-๑๖ ต.องค์การบริหารส่วน ตำบลกุตุคำ	๒๕	
	- มัธยมศึกษาตอนต้น	หมู่ที่ ๑-๑๖ ต.องค์การบริหารส่วน ตำบลกุตุคำ	๒๕	
	- มัธยมศึกษาตอนต้น		๕	
	- มัธยมศึกษาตอนปลาย	หมู่ที่ ๑-๑๖ ต.องค์การบริหารส่วน ตำบลกุตุคำ	๒๕	
	- ประกาศนียบัตรวิชาชีพ (ปวช.)		๕	
	- ประกาศนียบัตรวิชาชีพชั้นสูง (ปวส.)		๑๐	
	- ปริญญาตรี	หมู่ที่ ๑-๑๖ ต.องค์การบริหารส่วน ตำบลกุตุคำ	๔	
	- ปริญญาโท		๑	
	- ปริญญาเอก			
	- อื่น ๆ			
๕	ตำแหน่งหรือสถานภาพในหมู่บ้าน/ชุมชน			

ข้อมูลทั่วไปของกลุ่มตัวอย่าง	หมู่ที่/ชุมชน (ถ้ามีหลายตำบลระบุตำบลด้วย)	จำนวนกลุ่ม ตัวอย่าง (คน)	ร้อยละ
- ประชาชน	หมู่ที่ ๑-๑๖ ต.องค์การบริหารส่วนตำบลกุดคำ	๑๓๘	
- สมาชิกสภาท้องถิ่น	หมู่ที่ ๑-๑๖ ต.องค์การบริหารส่วนตำบลกุดคำ	๒๒	
- กำนัน ผู้ใหญ่บ้าน ผู้ช่วยผู้ใหญ่บ้าน สารวัตรกำนัน แพทย์ประจำตำบล	หมู่ที่ ๑-๑๖ ต.องค์การบริหารส่วนตำบลกุดคำ		
- ประธานชุมชน กรรมการชุมชน	หมู่ที่ ๑-๑๖ ต.องค์การบริหารส่วนตำบลกุดคำ		
- ราชการ รัฐวิสาหกิจ องค์การมหาชน			
- อาสาสมัครสาธารณสุขประจำหมู่บ้าน (อสม.)	หมู่ที่ ๑-๑๖ ต.องค์การบริหารส่วนตำบลกุดคำ		
- สมาชิกอาสาป้องกันภัยฝ่ายพลเรือน (อปพร.)	หมู่ที่ ๑-๑๖ ต.องค์การบริหารส่วนตำบลกุดคำ		
- กรรมการกองทุนหมู่บ้าน/ชุมชนเมือง			
- กลุ่มอาชีพ/ตัวแทนกลุ่มอาชีพ/ตัวแทนอาชีพ			
- ผู้ทรงคุณวุฒิ/ปราชญ์	หมู่ที่ ๑-๑๖ ต.องค์การบริหารส่วนตำบลกุดคำ		
- กลุ่มหรืออาสาสมัคร เช่น อาสาพัฒนาชุมชน อาสาสมัครประชาสัมพันธ์เยาวชน หมออดิน กลุ่มพลังทางสังคมอื่นๆ	หมู่ที่ ๑-๑๖ ต.องค์การบริหารส่วนตำบลกุดคำ		
- ชมรมผู้สูงอายุ ตัวแทนผู้สูงอายุ	หมู่ที่ ๑-๑๖ ต.องค์การบริหารส่วนตำบลกุดคำ		
- กลุ่มหรือองค์กรหรือสมาคมหรือชมรมหรือตัวแทนทางธุรกิจ/การค้า/การลงทุนอุตสาหกรรม/การท่องเที่ยว	หมู่ที่ ๑-๑๖ ต.องค์การบริหารส่วนตำบลกุดคำ		
- สื่อมวลชน	หมู่ที่ ๑-๑๖ ต.องค์การบริหารส่วนตำบลกุดคำ		
- ประธานหอการค้าจังหวัด ประธานสภาอุตสาหกรรมจังหวัด	หมู่ที่ ๑-๑๖ ต.องค์การบริหารส่วนตำบลกุดคำ		
- องค์กร/หน่วยงานอื่น ๆ	หมู่ที่ ๑-๑๖ ต.องค์การบริหารส่วนตำบลกุดคำ		

๓.๒ แผนงานที่ดำเนินการ

ลำดับ	โครงการ	เป้าหมาย (ผลผลิตของโครงการ)		งบประมาณ		ร้อยละ ที่ดำเนินการ	
		ตามแผนพัฒนา	ดำเนินการจริง	ตามแผนพัฒนา	ดำเนินการจริง	ตาม แผนพัฒนา	ดำเนิน การจริง
๓.๒.๑ แผนงานบริหารงานทั่วไป							
	๑. สำรองจ่าย	ยุทธศาสตร์ที่ ๖ ยุทธศาสตร์การปรับสมดุล และเพิ่มประสิทธิภาพการ บริการจัดการภาครัฐ	การบริหารและบริการมี ประสิทธิภาพมากยิ่งขึ้น	ยุทธศาสตร์ที่ ๖ ยุทธศาสตร์การปรับ สมดุลและเพิ่ม ประสิทธิภาพการบริการ จัดการภาครัฐ	๗๕๓,๐๐๐	๑	๑
	๒. อุดหนุนศูนย์ปฏิบัติการร่วมแผนการ ช่วยเหลือประชาชนขององค์กรปกครอง ส่วนท้องถิ่น	ยุทธศาสตร์ที่ ๖ ยุทธศาสตร์การปรับสมดุล และเพิ่มประสิทธิภาพการ บริการจัดการภาครัฐ	ประชาชนได้รับความ ช่วยเหลือ	ยุทธศาสตร์ที่ ๖ ยุทธศาสตร์การปรับ สมดุลและเพิ่ม ประสิทธิภาพการบริการ จัดการภาครัฐ	๒๕,๐๐๐	๑	๐.๐๒
๓.๒.๒ แผนงานการศึกษา							
	๑. โครงการสนับสนุนค่าใช้จ่ายการ บริหารสถานศึกษา สำหรับอุดหนุน อาหารกลางวันศูนย์พัฒนาเด็กเล็ก	ยุทธศาสตร์ที่ ๒ การ พัฒนาทรัพยากรมนุษย์	เด็กทุกคนได้รับประทานอาหาร ครบทุกหมู่	ยุทธศาสตร์ที่ ๒ การพัฒนาทรัพยากร มนุษย์	๒๑๙,๗๐๐	๐.๑๗	๒.๖๑
	๒. เงินอุดหนุนส่วนราชการสนับสนุน อาหารกลางวัน โรงเรียนสังกัด หน่วยงานอื่น	ยุทธศาสตร์ที่ ๒ การ พัฒนาทรัพยากรมนุษย์	เด็กทุกคนได้รับประทานอาหาร ครบทุกหมู่	ยุทธศาสตร์ที่ ๒ การพัฒนาทรัพยากร มนุษย์	๙๖๑,๑๖๐	๐.๗๓	๑๑.๔๓

การติดตามและประเมินผลแผนพัฒนาท้องถิ่น :งานนโยบายและแผน อบต.พระกลางทุ่ง

ลำดับ	โครงการ	เป้าหมาย (ผลผลิตของโครงการ)		งบประมาณ		ร้อยละ ที่ดำเนินการ	
		ตามแผนพัฒนา	ดำเนินการจริง	ตามแผนพัฒนา	ดำเนินการจริง	ตาม แผนพัฒนา	ดำเนิน การจริง
	๓. โครงการสนับสนุนกิจกรรมเยาวชน และงานวันเด็กแห่งชาติ	ยุทธศาสตร์ที่ ๒ การ พัฒนาทรัพยากรมนุษย์	เด็กและเยาวชนได้แสดงออก และได้ร่วมกิจกรรม	ยุทธศาสตร์ที่ ๒ การพัฒนาทรัพยากร มนุษย์	๑๐,๐๐๐	๐.๐๑	๐.๑๒
	๔. อาหารเสริม (นม)	ยุทธศาสตร์ที่ ๒ การ พัฒนาทรัพยากรมนุษย์	เด็กได้รับสารอาหารครบ	ยุทธศาสตร์ที่ ๒ การพัฒนาทรัพยากร มนุษย์	๔๖๘,๘๔๘.๑๐	๐.๓๖	๕.๕๗
๓.๒.๓ แผนงานสาธารณสุข							
	.๑. โครงการสัตว์ปลอดโรคคนปลอดภัย จากพิษสุนัขบ้า	ยุทธศาสตร์ที่ ๒ การ พัฒนาทรัพยากรมนุษย์	จำนวนสุนัข ๙๖๐ ตัว	ยุทธศาสตร์ที่ ๒ การพัฒนาทรัพยากร มนุษย์	๒๘,๕๖๐	๐.๐๒	๐.๓๔
๓.๒.๔ แผนงานงบบกกลาง							
	๑.เงินสมทบกองทุนประกันสังคม	ยุทธศาสตร์ที่ ๒ การ พัฒนาทรัพยากรมนุษย์	บุคลากรจำนวน ๑๔ คน	ยุทธศาสตร์ที่ ๒ การพัฒนาทรัพยากร มนุษย์	๕๑,๖๑๒	๐.๐๔	๐.๖๑
	๒.เบี้ยยังชีพผู้สูงอายุ	ยุทธศาสตร์ที่ ๒ การ พัฒนาทรัพยากรมนุษย์	ผู้สูงอายุ มีคุณภาพชีวิตที่ดี ขึ้น	ยุทธศาสตร์ที่ ๒ การพัฒนาทรัพยากร มนุษย์	๔,๘๕๒,๗๐๐	๓.๖๘	๕๗.๖๙
	๓.เบี้ยยังชีพผู้ป่วยเอดส์	ยุทธศาสตร์ที่ ๒ การ พัฒนาทรัพยากรมนุษย์	ผู้ติดเชื้อเอดส์ มีคุณภาพชีวิตที่ดีขึ้น	ยุทธศาสตร์ที่ ๒ การพัฒนาทรัพยากร มนุษย์	๗๕,๐๐๐	๐.๐๖	๐.๘๙

การติดตามและประเมินผลแผนพัฒนาท้องถิ่น :งานนโยบายและแผน อบอุ่น.พระกลางทุ่ง

ลำดับ	โครงการ	เป้าหมาย (ผลผลิตของโครงการ)		งบประมาณ		ร้อยละ ที่ดำเนินการ	
		ตามแผนพัฒนา	ดำเนินการจริง	ตามแผนพัฒนา	ดำเนินการจริง	ตาม แผนพัฒนา	ดำเนิน การจริง
	๔. เบี้ยยังชีพผู้พิการ	ยุทธศาสตร์ที่ ๒ การพัฒนาทรัพยากรมนุษย์	ผู้พิการ มีคุณภาพชีวิตที่ดีขึ้น	ยุทธศาสตร์ที่ ๒ การพัฒนาทรัพยากรมนุษย์	๘๑๒,๘๐๐	๐.๖๒	๙.๖๖
๓.๒.๕ แผนงานศาสนาวัฒนธรรมและนันทนาการ							
	๑. โครงการจัดกิจกรรมเฉลิมพระเกียรติ เนื่องในวันสำคัญของชาติ	ยุทธศาสตร์ที่ ๕ ยุทธศาสตร์การพัฒนาและส่งเสริมการท่องเที่ยว	ร่วมกิจกรรม ๑ กิจกรรม	ยุทธศาสตร์ที่ ๕ ยุทธศาสตร์การพัฒนาและส่งเสริมการท่องเที่ยว	๓,๐๐๐	๐.๐๐๒	๐.๐๓๕
	๒. โครงการแข่งขันกีฬาต้านยาเสพติดของชุมชนและเยาวชนตำบลองค์การบริหารส่วนตำบลกุดคำ	ยุทธศาสตร์ที่ ๒ การพัฒนาทรัพยากรมนุษย์	เยาวชนใช้เวลาว่างให้เป็นประโยชน์	ยุทธศาสตร์ที่ ๒ การพัฒนาทรัพยากรมนุษย์	๑๕๐,๐๐๐	๐.๑๑	๑.๗๘
รวม					๘,๕๑๑,๓๘๐.๑๐		

ส่วนที่ ๔

สรุปผล ข้อเสนอแนะและข้อเสนอแนะ

๔.๑ สรุปผลการติดตามและประเมินผลเชิงปริมาณ

๔.๑.๑ สรุปการติดตามและประเมินผลเชิงปริมาณ

ผลจากการดำเนินโครงการกิจกรรมต่าง ๆ ในปีงบประมาณรายจ่าย พ.ศ. ๒๕๖๓ พบว่า มีการนำแผนพัฒนาท้องถิ่น (พ.ศ. ๒๕๖๑-๒๕๖๕) ขององค์การบริหารส่วนตำบลองค์การบริหารส่วนตำบลกุดคำ ไปปฏิบัติจำนวน ๔๘ โครงการ (คิดเป็นร้อยละ ๑๐.๓๐ ของปี ๒๕๖๓) มีการใช้จ่ายเงินงบประมาณสำหรับการดำเนินโครงการ/กิจกรรมต่าง ๆ ดังนี้

๘,๔๑๑,๓๘๐.๑๐ บาท (คิดเป็นร้อยละ ๖.๓๘ ของปี ๒๕๖๓) แยกเป็น

๑) จำนวนโครงการตามยุทธศาสตร์การพัฒนา

ยุทธศาสตร์การพัฒนา	จำนวนโครงการ	การดำเนินงาน				ร้อยละของโครงการที่ได้ปฏิบัติจริง ปี ๒๕๖๓
		ได้ดำเนินการ			ไม่ได้ดำเนินการ	
		เสร็จแล้ว	อยู่ระหว่างดำเนินการ	รวม		
ปี ๒๕๖๓						
๑. ด้านเมืองน่าอยู่	๑๙๐	๐	๐	๐	๒๓	๔.๙๓
๒. ด้านพัฒนทรัพยากรมนุษย์	๑๘๐	๑๐	๐	๑๐	๙	๑.๙๓
๓. ด้านการพัฒนาการค้าชายแดนมนุษย์	๒๕	๐	๐	๐	๐	๐
๔. ด้านการพัฒนาการเกษตรและอุตสาหกรรมเกษตร	๑	๐	๐	๐	๐	๐
๕. ยุทธศาสตร์พัฒนาและส่งเสริมการท่องเที่ยว	๓๔	๑	๐	๑	๒	๐.๔๒๙
๖. ยุทธศาสตร์การปรับสมดุลและเพิ่มประสิทธิภาพการบริหารจัดการภาครัฐ	๓๖	๒	๐	๒	๑	๐.๒๑๕
รวม	๔๖๖	๑๓	๐	๑๓	๓๕	๗.๕๐

การติดตามและประเมินผลแผนพัฒนาท้องถิ่น :งานนโยบายและแผน อบต.พระกลางทุ่ง

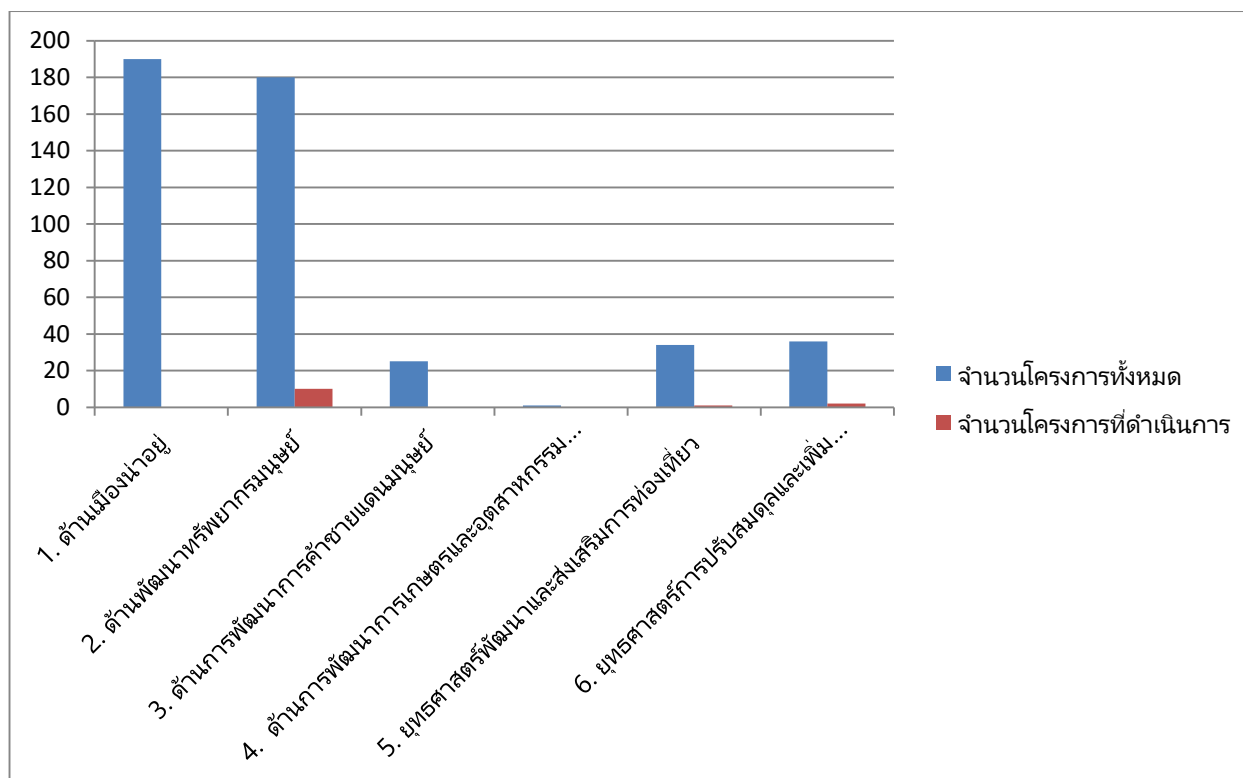

ระดับความสำเร็จในการบรรลุเป้าหมายตามแผนพัฒนาท้องถิ่น (พ.ศ. ๒๕๖๑-๒๕๖๕)

จำนวนโครงการตามแผนพัฒนาท้องถิ่น ปี ๒๕๖๓	จำนวนโครงการที่นำมาจากแผนพัฒนาท้องถิ่นเพื่อจัดทำข้อบัญญัติงบประมาณปี ๒๕๖๓	คิดเป็นร้อยละ
๑. ด้านเมืองน่าอยู่ จำนวน ๑๙๐ โครงการ	๒๓ โครงการ	๔.๙๖
๒. ด้านพัฒนาทรัพยากรมนุษย์ จำนวน ๑๘๐ โครงการ	๑๙ โครงการ	๔.๐๗
๓. ด้านการพัฒนาการค้าชายแดนมนุษย์ จำนวน ๒๕ โครงการ	-	๐
๔. ด้านการพัฒนาการเกษตรและอุตสาหกรรมเกษตร จำนวน ๑ โครงการ	-	๐
๕. ยุทธศาสตร์พัฒนาและส่งเสริมการท่องเที่ยว จำนวน ๓๔ โครงการ	๓ โครงการ	๐.๖๔
๖. ยุทธศาสตร์การปรับสมดุลและเพิ่ม...	๓ โครงการ	๐.๖๔

จำนวนโครงการตามแผนพัฒนาท้องถิ่น ปี ๒๕๖๓	จำนวนโครงการที่นำมาจาก แผนพัฒนาท้องถิ่นเพื่อจัดทำ ข้อบัญญัติงบประมาณปี ๒๕๖๓	คิดเป็นร้อยละ
เพิ่มประสิทธิภาพการบริหารจัดการ ภาครัฐ จำนวน ๓๖ โครงการ		
รวม ๔๖๖ โครงการ	๔๘ โครงการ	๙.๖

คิดเป็นร้อยละในการนำโครงการตามแผนพัฒนาท้องถิ่น (พ.ศ.๒๕๖๑-๒๕๖๕) มาจัดทำงบประมาณรายจ่ายประจำปีงบประมาณ พ.ศ.๒๕๖๓ดังนี้

๑. โครงการตามแผนพัฒนาท้องถิ่น (พ.ศ.๒๕๖๑-๒๕๖๕) จำนวน ๔๖๖ โครงการ

๒. โครงการตามแผนพัฒนาท้องถิ่น (พ.ศ.๒๕๖๑-๒๕๖๔) ที่นำมาจัดทำข้อบัญญัติงบประมาณรายจ่ายประจำปีงบประมาณ พ.ศ.๒๕๖๓ จำนวน ๔๘ โครงการ

$$\text{คิดเป็นร้อยละ} = \frac{48 \times 100}{466} = ๑๐.๓๐$$

๒) จำนวนงบประมาณ

ยุทธศาสตร์ การพัฒนา	จำนวนงบประมาณ ตามแผนพัฒนา		การใช้จ่ายงบประมาณ			ร้อยละ งบประมาณที่ ใช้จ่ายจริง	
	ปี ๒๕๖๒		เบิกจ่ายแล้ว	อยู่ ระหว่าง ดำเนินการ	รวม	ปี ๒๕๖๑	๓ ปี
๑. ด้านเมือง น่าอยู่	๔๘,๕๙๗,๐๐๐		๐	-	๑,๘๕๙,๐๐๐	๓.๖๖	-
๒. ด้าน พัฒนา ทรัพยากร มนุษย์	๓๒,๐๕๖,๐๐๐		๗,๖๓๐,๓๘๐.๑๐	-	๗,๖๓๐,๓๘๐.๑๐	๕.๗๙๒	-
๓. ด้านการ พัฒนาการค้า ชายแดน มนุษย์	๗,๙๕๐,๐๐๐		๐	-	๐	๐	-
๔. ด้านการ พัฒนาการ เกษตรและ อุตสาหกรรม การเกษตร	๑๐๐,๐๐๐		๐	-	๐	๐	-

การติดตามและประเมินผลแผนพัฒนาท้องถิ่น :งานนโยบายและแผน อบต.พระกลางทุ่ง

ยุทธศาสตร์ การพัฒนา	จำนวนงบประมาณ ตามแผนพัฒนา		การใช้จ่ายงบประมาณ			ร้อยละ งบประมาณที่ ใช้จ่ายจริง	
	ปี ๒๕๖๒		เบิกจ่ายแล้ว	อยู่ ระหว่าง ดำเนินการ	รวม	ปี ๒๕๖๑	๓ ปี
๕. ยุทธศาสตร์ พัฒนาและ ส่งเสริมการ ท่องเที่ยว	๘,๖๐๐,๐๐๐		๓,๐๐๐	-	๓,๐๐๐	๐.๐๐๒	-
๖. ยุทธศาสตร์ การปรับ สมดุลแล เพิ่ม ประสิทธิภาพ การบริหาร จัดการ ภาครัฐ	๓๔,๔๓๐,๐๐๐		๗๗๕,๐๐๐	-	๗๗๕,๐๐๐	๐.๕๘๘	-
รวม	๑๓๑,๗๓๓,๐๐๐		๘,๔๑๑,๓๘๐.๑๐	-	๘,๔๑๑,๓๘๐.๑๐	๖.๓๘๐	-

๔.๑.๒ สรุปการติดตามและประเมินผลเชิงคุณภาพ

๑) ผลการปฏิบัติงานตามแผนพัฒนา

แผนพัฒนาท้องถิ่น (พ.ศ.๒๕๖๑-๒๕๖๕) ขององค์การบริหารส่วนตำบลองค์การบริหารส่วนตำบลกุดคำ ประกอบด้วยยุทธศาสตร์การพัฒนา ๖ ด้าน ได้แก่ ด้านเมืองน่าอยู่ ด้านพัฒนาทรัพยากรมนุษย์ ด้านการพัฒนาการค้าชายแดนมนุษย์ ด้านการพัฒนาการเกษตรและอุตสาหกรรมเกษตร ยุทธศาสตร์พัฒนาและส่งเสริมการท่องเที่ยว ยุทธศาสตร์การปรับสมดุลและเพิ่มประสิทธิภาพการบริหารจัดการภาครัฐ องค์การบริหารส่วนตำบลองค์การบริหารส่วนตำบลกุดคำ ได้มีการดำเนินงานตามอำนาจหน้าที่ตามนโยบายตลอดการดำเนินงานตามแผนการพัฒนาที่มีการประกาศใช้ ส่งผลให้การปฏิบัติขององค์การบริหารส่วนตำบลสามารถตอบสนองภารกิจในด้านต่าง ๆ และเกิดการพัฒนาดังกล่าวในระดับหนึ่ง โดยสามารถให้บริการประชาชนในพื้นที่ได้เป็นอย่างดีมีประสิทธิภาพ เกิดความคุ้มค่าในเชิงภารกิจของรัฐ และเกิดประโยชน์สุขแก่ประชาชน การนำยุทธศาสตร์การพัฒนาที่ระบุในแผนพัฒนาท้องถิ่น (พ.ศ.๒๕๖๑-๒๕๖๕) ขององค์การบริหารส่วนตำบลองค์การบริหารส่วนตำบลกุดคำไปสู่การปฏิบัติ พบว่า สามารถนำโครงการ/กิจกรรมไปปฏิบัติได้ ๔๘ โครงการ คิดเป็นร้อยละ ๑๐.๓๐ ของ ปี ๒๕๖๓ (จากจำนวน ๔๖๖ โครงการ) มีการใช้งบประมาณไปทั้งสิ้น ๘,๔๑๑,๓๘๐.๑๐ บาท คิดเป็นร้อยละ ๖.๓๘๕ ของปี ๒๕๖๓ (จากจำนวน ๑๓๑,๗๓๓,๐๐๐ บาท) ซึ่งผลการปฏิบัติงานแยกตามยุทธศาสตร์ ดังนี้

การติดตามและประเมินผลแผนพัฒนาท้องถิ่น :งานนโยบายและแผน อบต.พระกลางทุ่ง

การนำยุทธศาสตร์ด้านเมืองน่าอยู่ ไปสู่การปฏิบัติ ทำให้สามารถแก้ไขปัญหาความเดือดร้อนในด้านโครงสร้างพื้นฐานและสาธารณูปโภคต่าง ๆ ภายในองค์การบริหารส่วนตำบลองค์การบริหารส่วนตำบลกุดคำ เช่น เส้นทางคมนาคม ระบบระบายน้ำ ไฟฟ้าสาธารณะ และระบบประปาในเขตองค์การบริหารส่วนตำบลกุดคำ ในระดับหนึ่ง

การนำด้านพัฒนาทรัพยากรมนุษย์ ไปสู่การปฏิบัติเป็นการพัฒนาที่มุ่งเน้นส่งเสริมคุณภาพชีวิตประชาชนให้ดียิ่งขึ้น ทั้งนี้ส่งผลให้ประชาชนในเขตองค์การบริหารส่วนตำบลกุดคำมีคุณภาพชีวิตที่ดีได้รับบริการด้านการศึกษา การส่งเสริมสุขภาพอนามัย การส่งเสริมการกีฬา การส่งเสริมด้านอาชีพ และด้านอื่น ๆ ที่มีคุณภาพ และได้มาตรฐาน

การนำยุทธศาสตร์พัฒนาและส่งเสริมการท่องเที่ยว นำไปสู่การปฏิบัติโดยส่งเสริมการท่องเที่ยว ให้ได้มาตรฐานเพื่อเป็นแหล่งท่องเที่ยวที่ดึงดูดให้นักท่องเที่ยวมาเที่ยวในสถานที่ท่องเที่ยวในองค์การบริหารส่วนตำบลกุดคำ

การนำยุทธศาสตร์การปรับสมดุลและเพิ่มประสิทธิภาพการบริหารจัดการภาครัฐ ไปสู่การปฏิบัติ ส่งผลให้ระบบการบริหารงานขององค์การบริหารส่วนตำบลกุดคำสามารถอำนวยความสะดวกและให้บริการประชาชนได้อย่างมีประสิทธิภาพ

๒) ผลการสำรวจความพึงพอใจต่อการดำเนินงานตามแผนพัฒนาท้องถิ่นขององค์การบริหารส่วนตำบลกุดคำ ในการติดตามและประเมินผลการดำเนินงานตามแผนพัฒนาท้องถิ่นขององค์การบริหารส่วนตำบลกุดคำ นอกจากจะมีการติดตามและประเมินผลการปฏิบัติงานตามแผนพัฒนาท้องถิ่นแล้วยังได้มีการสำรวจระดับความพึงพอใจของประชาชนในเขตพื้นที่องค์การบริหารส่วนตำบลกุดคำอีกด้วย ซึ่งสามารถสรุปผลการสำรวจ ดังนี้

ผลการสำรวจระดับความพึงพอใจในภาพรวม

การสำรวจระดับความพึงพอใจของประชาชนต่อการดำเนินงานขององค์การบริหารส่วนตำบลกุดคำในภาพรวมครั้งนี้ ได้เก็บรวบรวมข้อมูลจากประชาชนที่อาศัยอยู่ในเขตพื้นที่องค์การบริหารส่วนตำบลกุดคำ อำเภอธาตุพนม จังหวัดนครพนม ที่เป็นกลุ่มตัวอย่าง จำนวน ๑๖๐ คน ปรากฏว่าได้รับแบบสอบถามกลับคืนทั้งสิ้น ๑๖๐ ฉบับ คิดเป็น ๑๐๐% โดยจำแนกตามเพศ อายุ ระดับการศึกษา และตำแหน่งหรือสถานะภาพในหมู่บ้าน

จากการสำรวจระดับความพึงพอใจ ในภาพรวม พบว่าประชาชนที่ตอบแบบสอบถามส่วนมากเป็นหญิง จำนวน ๑๐๙ คน คิดเป็นร้อยละ ๖๘.๑๒ รองลงมาเป็นเพศชายจำนวน ๕๑ คน คิดเป็นร้อยละ ๓๑.๘๘ (จากจำนวน ๑๖๐ คน) ส่วนใหญ่มีอายุ ๕๑-๖๐ ปี จำนวน ๕๖ คน คิดเป็นร้อยละ ๓๕ รองลงมาอายุ ๔๑-๕๐ จำนวน ๓๒ คน คิดเป็นร้อยละ ๒๐ อายุ ๖๑-๗๐ ปี จำนวน ๒๘ คน คิดเป็นร้อยละ ๑๗.๕๐ อายุ ๓๑-๔๐ ปี จำนวน ๒๐ คน คิดเป็นร้อยละ ๑๒.๕๐ และน้อยที่สุดมีอายุ ๑๕-๒๕ ปี ๒๖-๓๐ ปี ๓๑-๔๐ ปี จำนวน ๘ คน คิดเป็นร้อยละ ๕ ส่วนมากสำเร็จการศึกษาระดับประถมศึกษาตอนต้น (หรืออ่านออกเขียนได้) มีจำนวน ๖๐ คน คิดเป็นร้อยละ ๓๗.๕ รองลงมาการศึกษาระดับประถมศึกษาตอนปลาย จำนวน ๒๙ คน คิดเป็นร้อยละ ๑๘.๑๒๕ และน้อยที่สุดมีการศึกษาระดับปริญญาโท จำนวน ๑ คน คิดเป็นร้อยละ ๐.๖๒๕ ตำแหน่งหรือสถานะภาพในหมู่บ้าน ส่วนมากเป็นประชาชน จำนวน ๑๓๗ คน คิดเป็นร้อยละ ๘๕.๖๒ รองลงมาคือตำแหน่งสมาชิกสภาท้องถิ่น จำนวน ๗ คนคิดเป็นร้อยละ ๔.๓๗ และน้อยที่สุด ตำแหน่งประธานชุมชนจำนวน ๑ คน คิดเป็นร้อยละ ๐.๖๒๕

จากการสำรวจระดับความพึงพอใจครั้งนี้ ทำให้ทราบว่าประชาชนในเขตพื้นที่องค์การบริหารส่วนตำบล องค์การบริหารส่วนตำบลกุดคำมีความพึงพอใจต่อการดำเนินงานตามแผนพัฒนาขององค์การบริหารส่วนตำบล องค์การบริหารส่วนตำบลกุดคำในภาพรวมอยู่ในระดับปานกลาง แสดงให้เห็นว่าการดำเนินงานตามแผนพัฒนาท้องถิ่นขององค์การบริหารส่วนตำบล องค์การบริหารส่วนตำบลกุดคำ มีการดำเนินงานเป็นไปตามระยะเวลาที่กำหนดมีการประชาสัมพันธ์ให้ประชาชนรับรู้ข้อมูลข่าวสารและเปิดโอกาสให้ประชาชนแสดงความคิดเห็นในต่อการดำเนินงาน การดำเนินด้วยความโปร่งใส ผลการดำเนินงานนำไปสู่การแก้ไขปัญหาของประชาชนในท้องถิ่น ผลการดำเนินงานนำไปสู่การแก้ไขปัญหาของประชาชนในท้องถิ่น มีการรายงานผลการดำเนินงานสาธารณะ ประชาชนได้รับประโยชน์จากการดำเนินงาน เปิดโอกาสให้ประชาชนมีส่วนร่วมเพื่อเป็นการแก้ไขปัญหาและการตอบสนองความต้องการของประชาชน

๔.๒ ข้อสังเกตการติดตามและประเมินผล

๔.๒.๑ ข้อสังเกตของการปฏิบัติงานตามแผนพัฒนา

๑) การนำกิจกรรม/โครงการ จากแผนพัฒนาสู่การจัดทำข้อบัญญัติงบประมาณรายจ่ายประจำปี ยังไม่ครอบคลุมสังเกตได้จากผลการปฏิบัติงานตามแผน ซึ่งกิจกรรม/โครงการปีงบประมาณ พ.ศ. ๒๕๖๓ มีโครงการในแผน ๔๖๖ โครงการ แต่สามารถดำเนินการได้เพียง ๔๘ โครงการ

๒) การดำเนินกิจกรรม/โครงการ ส่วนใหญ่จะทำได้ในช่วงไตรมาสสุดท้าย

๔.๒.๒ ข้อสังเกตจากการสำรวจความพึงพอใจต่อการดำเนินงานตามแผนพัฒนา

๑) ในการตอบแบบสอบถามมีบางส่วนที่ได้ข้อมูลไม่ครบถ้วน

๒) ประชาชนไม่เข้าใจในการตอบแบบสอบถาม

๓) การแจกแบบสอบถามยังไม่ครอบคลุมทุกสาขาอาชีพ

๔.๓ ข้อจำกัดในการติดตามและประเมินผล

๑) โครงการ/กิจกรรมที่กำหนดไว้ในแผนพัฒนาในแต่ละด้านมีจำนวนมาก โดยไม่คำนึงถึงศักยภาพและรายได้ของท้องถิ่นและเงินงบประมาณที่จะใช้ในการพัฒนาและปัญหาความต้องการของประชาชนมีมากแต่ องค์การบริหารส่วนตำบล องค์การบริหารส่วนตำบลกุดคำไม่สามารถตอบสนองความต้องการได้อย่างเพียงพอและทั่วถึง

๒) การใช้จ่ายงบประมาณไม่เป็นไปตามแผนดำเนินงานประจำปีที่วางไว้และด้วยข้อจำกัดของงบประมาณที่ทำให้ไม่สามารถนำโครงการ/กิจกรรมจากแผนสู่การปฏิบัติได้อย่างเต็มที่ ความสำเร็จของโครงการจึงเกิดน้อย

๓) การจัดสรรงบประมาณจากรัฐบาลมีจำนวนจำกัดและล่าช้าทำให้เป็นข้อจำกัดในการดำเนินกิจกรรมการพัฒนาหมู่บ้านในพื้นที่รับผิดชอบ

๔) ประชาชนในตำบลขาดความเข้าใจในการจัดทำแผนพัฒนาท้องถิ่น

๕) ความไม่พร้อมขององค์กรในการปฏิบัติงานหลาย ๆ ด้าน เช่น การถ่ายโอนภารกิจต่าง ๆ บุคลากร

งบประมาณฯ

๔.๔ ข้อเสนอแนะการติดตามและประเมินผล

๑) ให้ อบต. ประชาสัมพันธ์ข่าวสารการดำเนินงานของ อบต. ให้มากขึ้น

๒) ให้หาแนวทางประชาสัมพันธ์โครงการ ให้ราษฎรทราบ โดย ส.อบต. หมู่บ้านนั้นๆ ต้องแจ้งให้ประชาชนทราบเพื่อให้ประชาชนมีส่วนร่วมมากขึ้น หรือแจ้งให้ประชาชนในการประชุมหมู่บ้าน

๓) การแจ้งข่าวสารของ อบต. ผ่านทางหอกระจายข่าวหมู่บ้านยังน้อยเกินไป

๔) การรายงานผลการดำเนินงานโครงการต่าง ๆ ของ อบต. น้อยมาก ควรทำให้ประชาชนรับรู้มากขึ้น เพื่อการมีส่วนร่วมและโปร่งใส

๕) ควรปรับปรุงการจัดทำแผนพัฒนาท้องถิ่นให้มีความเหมาะสม โดยคำนึงถึงศักยภาพ งบประมาณของท้องถิ่นเอง และประชาชน โครงการที่บรรจุไว้ในแผนต้องมีความเหมาะสม มีความเป็นไปได้ และสามารถดำเนินการให้บรรลุเป้าหมายเพื่อให้ดำเนินพัฒนาเป็นไปอย่างมีประสิทธิภาพและบรรลุเป้าหมายตามนโยบายที่วางไว้อย่างเป็นรูปธรรม

๖) ควรมีการติดตามผลการดำเนินงานตามโครงการที่องค์การบริหารส่วนตำบลองค์การบริหารส่วนตำบล กุดคำใต้อุดหนุนงบประมาณหมวดเงินอุดหนุน

๗) ควรมีการประสานงานและบูรณาการร่วมกับหน่วยงานทั้งภาครัฐ ภาคเอกชน และภาคประชาชน โดยเฉพาะโครงการที่เกินศักยภาพขององค์การบริหารส่วนตำบลที่ประสานขอรับการสนับสนุนงบประมาณ จากหน่วยงานที่เกี่ยวข้อง

๘) เอกสารรายงานการติดตามและประเมินผลแผนพัฒนาประจำปี ๒๕๖๑ นอกจากเสนอสภาองค์การบริหารส่วนตำบลรับทราบและประกาศให้ประชาชนโดยทั่วกัน และมีการแจกให้กอง/งานต่าง ๆ รับทราบผลการดำเนินงาน ในภาพรวมของกอง/งาน เพื่อจะได้นำไปปรับปรุงพัฒนาให้ดีขึ้นหรือรักษามาตรฐานที่ดีอยู่แล้วให้ดีขึ้นต่อไป